Artículos periodísticos

Miles de familias están bajo agua en Puerto Casado, clamando asistencia de la SEN

26 DE FEBRERO DE 2023

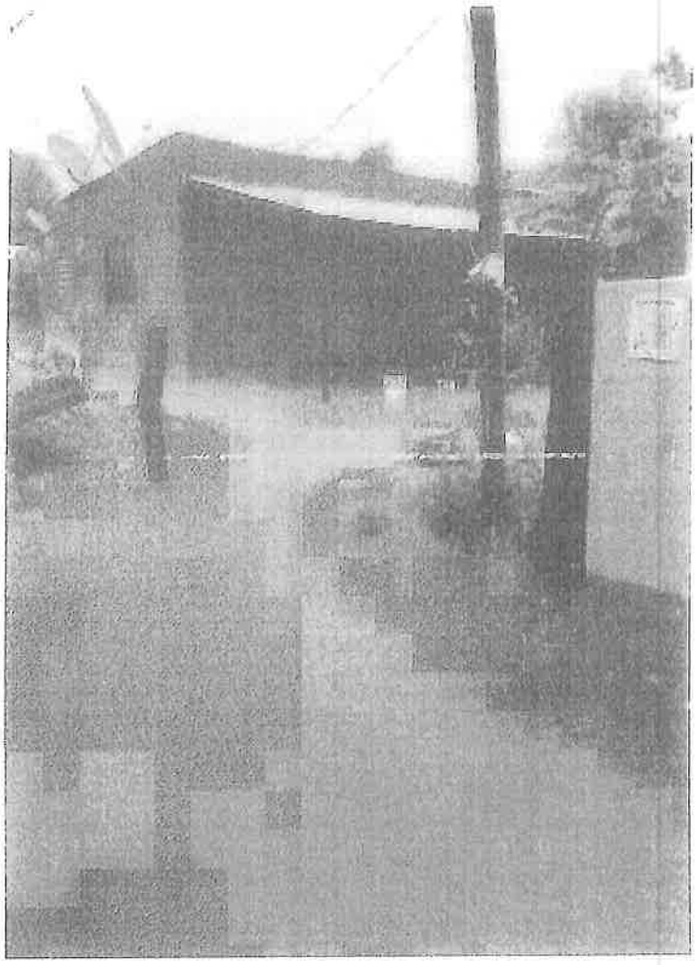

Puerto Casado, ciudad de Alto Paraguay, se encuentra completamente inundada tras un intenso temporal que azota al territorio desde hace 15 días. La diputada Marlene Ocampos, representante del departamento, manifestó para La Nación/Nación Media que en su comunidad están clamando la presencia del Gobierno central, a través de una respuesta por parte de la Secretaría de Emergencia Nacional (SEN), debido a que la situación está empeorando y miles de familias están bajo agua. "Estamos casi 7.000 habitantes en Puerto Casado y de esa cifra casi el 80% de la población, entre comunidades indígenas y no indígenas, se encuentra completamente bajo agua. Ya hice varios pedidos a la ministra de la SEN, Gladys Borja, pero hasta el momento no hemos recibido ningún tipo de respuesta; las autoridades de la zona estamos en zozobra junto con los pobladores por no dar abasto en la asistencia", lamentó la parlamentaria.

Destacó además que tanto ella como los funcionarios de la Municipalidad de Puerto Casado y desde la propia Gobernación de Alto Paraguay están asumiendo una labor titánica para brindar respuestas a cada una de las familias afectadas por las inundaciones. Manifestó así que se logró evacuar a los pobladores del barrio San Miguel y se encuentran trabajando en la asistencia a otras localidades más.

Puerto Casado bajo agua: "La primera vez que ocurre algo así"

El intendente de Puerto Casado, Hilario Adorno, relató el momento difícil que está viviendo toda la población a causa de las inundaciones por las intensas lluvias. "Todo está bajo agua", alertó.

Febrero 27, 2023 05:54 a. m.

Lluvia. Puerto Casado lleva acumulados más de 500 milímetros de agua desde fines de enero.

Desde hace dos días que está lloviendo de manera intensa en la localidad de Puerto Casado, ubicada en el Departamento de Alto Paraguay. La ciudad, de unos 7.000 habitantes, está totalmente bajo agua, indicó su intendente Hilario Adorno a radio Monumental 1080 AM.

"Todo está bajo agua y esto complica bastante porque también mucha gente se queda sin trabajo. La gran mayoría se dedica al negocio del carbón", indicó el jefe comunal, quien ya solicitó ayuda a la Secretaría de Emergencia Nacional (SEN).

Adorno mencionó que en las últimas 48 horas cayeron casi 400 milímetros de agua y afirmó que es la primera vez en la historia que, prácticamente, toda la población local se ve afectada por una inundación.

Pobladores de Puerto Casado, aislados a causa de las intensas lluvias

Marzo 02, 2023 01:42 p. m.

Las intensas lluvias no dan tregua en Puerto Casado, Departamento de Alto Paraguay, donde comunidades enteras se encuentran totalmente aisladas.

Marzo 02, 2023 01:42 p. m.

El doctor Emilio Riveros, de la localidad chaqueña, relató a Radio Monumental 1080 AM la difícil situación que están atravesando en Puerto Casado, Departamento de Alto Paraguay, donde las intensas lluvias no paran ni dan tregua.

Riveros explicó que están totalmente aislados, entre ellos seis comunidades indígenas, donde la más cercana está situada a 30 kilómetros del casco urbano.

El panorama es preocupante, ya que no solo se quedaron sin caminos, también están por quedarse sin la posibilidad de comunicarse. "Estamos por quedarnos sin comunicación, ya que si no se restablece la energía no vamos a poder cargar los teléfonos", expresó.

En Puerto Casado llovió cuatro veces más de lo normal

Por su parte, Carlos Salinas, gerente de Climatología de la Dirección de Meteorología e Hidrología, señaló que las fuertes precipitaciones seguirán por lo menos hasta el fin de semana y anunció una mejoría desde el próximo lunes.

Sobre la situación de Puerto Casado, una ciudad de unos 7.000 habitantes, sostuvo que llovió cuatro veces más de lo que tuvo que llover en febrero. "La intensidad con la que está lloviendo es lo que llama la atención. Estas lluvias intensas generan una importante cantidad de depósito de agua y son muy dañinos", acotó en comunicación con la misma emisora radial.

Las autoridades locales han puesto a disposición escuelas y polideportivos para las familias afectadas por el fenómeno climático que está golpeando con fuerza a la ciudad.

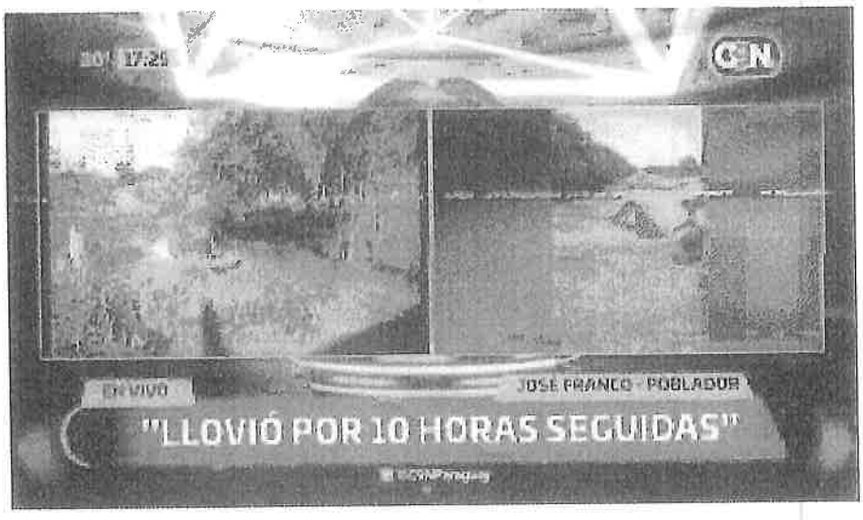

1182 visualizaciones 27 feb 2023
"Llovió por 10 horas seguidas", afirmó José Franco, poblador de la zona."Hay 80 familias aisladas"

FOTOS DE ARCHIVO

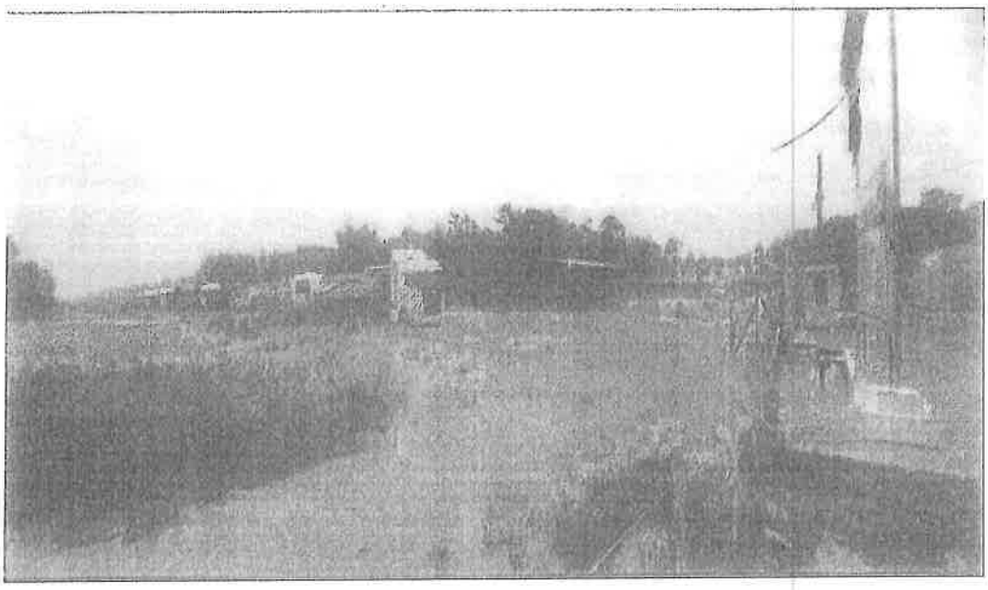

Frenan plan sobre Médanos del Chaco

La Cámara de Senadores rechazó ayer por amplia mayoría de votos el cuestionado proyecto de ley con el que se pretende habilitar la prospección y explotación de hidrocarburos en el Parque Nacional "Médanos del Chaco". El plan de ley vuelve a la Cámara de Diputados, que deberá reunir 41 votos para ratificarse en su sanción inicial.

Las comisiones de Legislación, Asuntos Departamentales, Energía y la Comisión Nacional de los Recursos Naturales recomendaron el rechazo del proyecto de ley presentado por el diputado Edwin Reimer (ANR, HC) "Que modifica los artículos 4° y 6° de la Ley N° 5.723/2016 'Que declara como Área Silvestre Protegida bajo dominio público al Parque Nacional Médanos del Chaco"'.

El presidente de la comisión de Legislación, Hugo Richer (FG), mencionó que el Parque Nacional "Médanos del Chaco" representa un sitio de importancia global y regional de recursos fitogenéticos, con características únicas a nivel de biodiversidad y geológica, que según los informes técnicos alberga en el subsuelo el Acuífero Yrenda, acuífero transfronterizo.

Declaran emergencia por inundación

En plena campaña electoral y pese a la advertencia de que se podrían malutilizar los recursos públicos, el Senado finalmente ayer resolvió no plantear modificaciones y sancionar el proyecto de ley de Diputados que declara en situación de emergencia a los departamentos de Concepción, Amambay, Presidente Hayes, Boquerón y Alto Paraguay, por un plazo de 90 días y destinar G. 35.000 millones a las gobernaciones.

La decisión se da pese a que la senadora Blanca Ovelar (ANR, FR) y Abel González (PLRA) mencionaron que en el caso de Concepción sólo 7 de 14 distritos fueron afectados por las inundaciones, en el mismo sentido en el caso de Amambay, donde el senador dijo que los afectados eran tres.

Finalmente los senadores cedieron ante la insistencia del senador Eusebio Ramón Ayala (PLRA), José Ledesma (PLRA) y Fidel Zavala (PPQ), quienes alegaron que existe una urgencia y debían sancionar la norma.

Sanatorio San Lucas
MEDICINA PREPAGA

Planes a partir de

NAVIERA EN EXPANSIÓN
BUSCA
Marineros
Maquinista de primera
Engrasadores
Cocinero
Favor enviar CV al correo:
veaseleccIona2023@gmail.com