engineering

CONSTRUIMOS PARAGUAY

Asunción, 06 de Julio de 2021.-

Señor
Ing. Fredy Ramírez
Coordinador General de Fiscalización.
Universidad Nacional de Caaguazú

Referencia: "CONSTRUCCIONES, AMPLIACIONES, REPARACIONES Y TERMINACIONES DE 272 ESTABLECIMIENTOS EDUCATIVOS EN EL MARCO DE LOS PROGRAMAS FINANCIADOS POR EL FONDO DE LA EXCELENCIA DE LA EDUCACION Y LA INVESTIGACION" ID 360254.-
Lote 16 – Misiones

Presente:

Nos dirigimos a usted, y por su intermedio a quien corresponda en relación a los cálculos de afectación por días de lluvia del mes de Junio del 2021 del Lote N°16 correspondiente al departamento de Misiones.

Hemos realizado el conteo de las inclemencias climáticas conforme al libro de obras e informe de registros de lluvias de la DINAC, para el siguiente periodo.

MES DE JUNIO			
LIBRO DE OBRA y PLANILLA DINAC			
DIA	LLUVIAS EN LIBRO MISIONES	REGISTRO DINAC	TOTAL
1		0	
2		0	
3		0	
4		0	
5	LLUVIA	9,2	Lluvia Reg. Dinac
6	Afectaciones	0	
7		0	
8		0	
9	LLUVIA	0,1	Lluvia Reg. Dinac
10	Afectaciones	0	
11		0	
12		0	
13		0	
14		0	
15		0	
16		0	
17		0	
18	LLUVIA	12,2	Lluvia Reg. Dinac
19	Afectaciones	0	
20		0	
21		0	
22		0	
23	LLUVIA	22,2	Lluvia Reg. Dinac
24	LLUVIA	11	Lluvia Reg. Dinac
25	Afectaciones	0	
26	LLUVIA	15,4	Lluvia Reg. Dinac
27	Afectaciones	0	
28		0	
29		0	
30		0	
31		0	

MESA DE ENTRADA
CONVENIO UNCA-MEC
UNIDAD DE FISCALIZACIÓN
Recibido por: Clara Martinez.

DIA	MES	AÑO	HORA
06	07	2021	14:08

13

Dirección: Cap. Andrés Insfrán N° 1.570 c/ Lara Castro, Luque
Teléfonos: 021-647883
e-mail: andres@engineering.com.py

DIRECCION NACIONAL DE AERONAUTICA CIVIL

GOBIERNO NACIONAL Paraguay de la gente

DIRECCION DE METEOROLOGIA E HIDROLOGIA

Dpto. de Servicios Meteorológicos e Hidrológicos para el Público

REGISTRO DE PRECIPITACIÓN DIARIA (mm) AÑO 2021

Localidad	Latitud Sur	Longitud Oeste	Elevación
SAN JUAN BAUTISTA - MISIONES	26° 40' 13,00"	57° 08' 02,90"	131 m s,n,m,m

Mes / Día	Enero	Febrero	Marzo	Abril	Mayo	Junio	Julio	Agosto	Setiembre	Octubre	Noviembre	Diciembre
1						0,0						
2						0,0						
3						0,0						
4						0,0						
5						9,2						
6						0,0						
7						0,0						
8						0,0						
9						0,1						
10						0,0						
11						0,0						
12						0,0						
13						0,0						
14						0,0						
15						0,0						
16						-						
17						0,0						
18						12,2						
19						0,0						
20						0,0						
21						0,0						
22						0,0						
23						22,2						
24						11,0						
25						-						
26						15,4						
27						0,0						
28						0,0						
29						0,0						
30						0,0						
31												
Total						70,1						
Máx. 24h						22,2						
Día Máx.						23						

Referencias: 0,0 sin precipitación; T precipitación no medible (Trazas); - sin datos de precipitación

Dirección de Meteorología e Hidrología - Dpto. de Servicios Meteorológicos para el Público - DMH - DINAC

Diana Gómez
Dpto. Serv. Met. e Hid. para el Público
DMH - DINAC

Ing. Fredy G. Ramírez
Coordinador de Fiscalización
UNCA

Adrián Dávalos F.
Arquitecto
Patente Nº 17.958
Registro Judicial Nº 3239

Cnel. Lopez N° 1.080 c/ De la Conquista
Email: lourdes.aveiro@meteorologia.gov.py
diana.gomez@meteorologia.gov.py
Tel. 021-438100 Int. 1192
Asunción - Paraguay

11

Teniendo en cuenta todo lo anteriormente mencionado se solicitan 11 (once) días de prórroga por el mes Junio.

Colegio Nacional Víctor N. Vasconcellos.

Días de lluvias 05/06, 09/06, 18/06, 23/06, 24/06, 26/06

Días afectados 06/06 10/06, 19/06, 25/04, 27/06

Ing. Juan Andrés Campos Cervera
Engineering S.A.E.C.A.

Adrián Dávalos F.
Arquitecto
Patente Nº 17.958
Registro Judicial Nº 3239

Dirección: Cap. Andrés Insfrán N° 1.570 c/ Lara Castro, Luque
Teléfonos: 021-647883
e-mail: andres@engineering.com.py

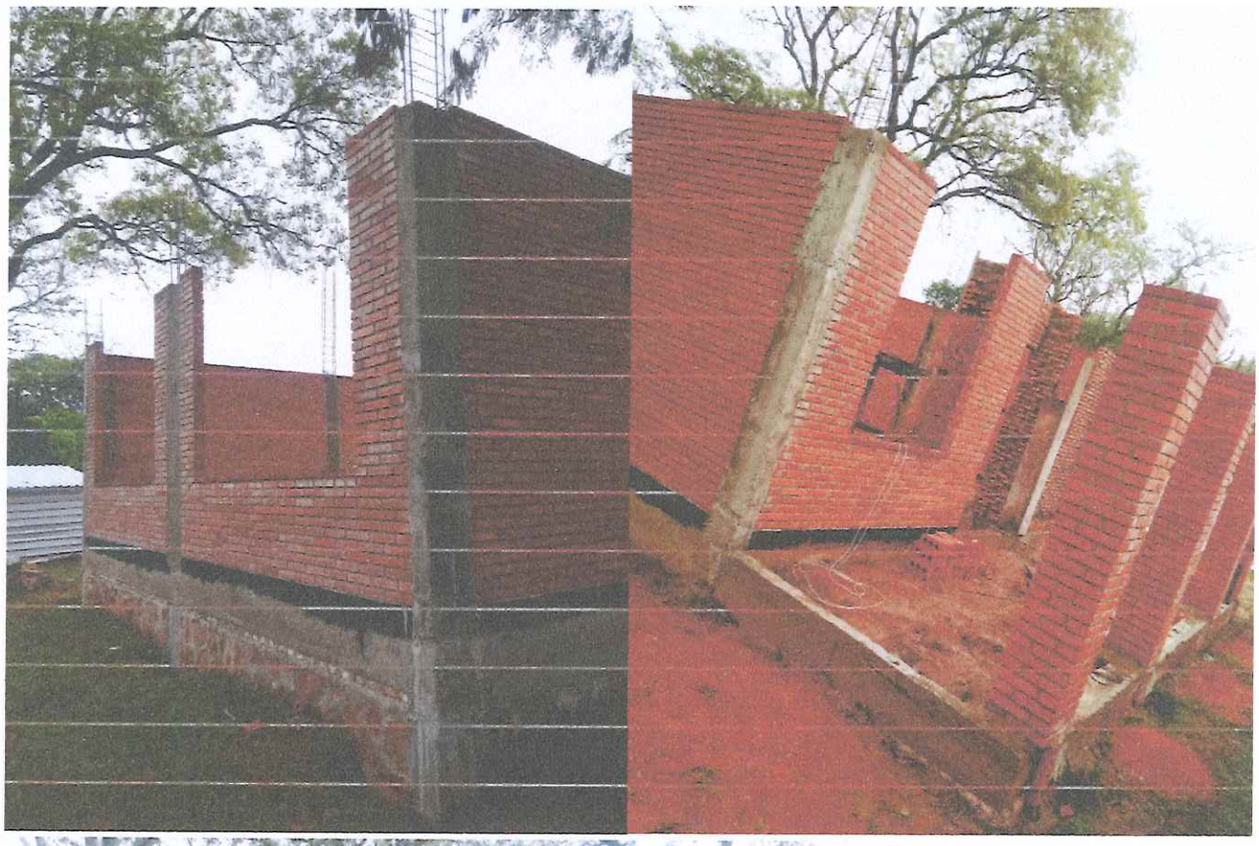

Colegio Nacional EMD Don Rigoberto Caballero.

Días de lluvias 05/06, 09/06, 18/06, 23/06, 24/06, 26/06

Días afectados 06/06 10/06, 19/06, 25/04, 27/06

Adrián Dávalos F.
Arquitecto
Patente Nº 17.658
Registro Judicial Nº 4239

Andres Campos Cerver
Ingeniero Civil

Dirección: Cap. Andrés Insfrán N° 1.570 c/ Lara Castro, Luque
Teléfonos: 021-647883
e-mail: andres@engineering.com.py

Escuela Básica N° 23 Pedro P. Peña.

Días de lluvias 05/06, 09/06, 18/06, 23/06, 24/06, 26/06

Días afectados 06/06 10/06, 19/06, 25/04, 27/06

Adrián Dávalos F.
Arquitecto
Patente Nº 17.958
Registro Judicial Nº 3239

16

Dirección: Cap. Andrés Insfrán N° 1.570 c/ Lara Castro, Luque
Teléfonos: 021-647883
e-mail: andres@engineering.com.py

Lic. Juan Andrés Campos Cervera
Engineering S.A.E.I.A.

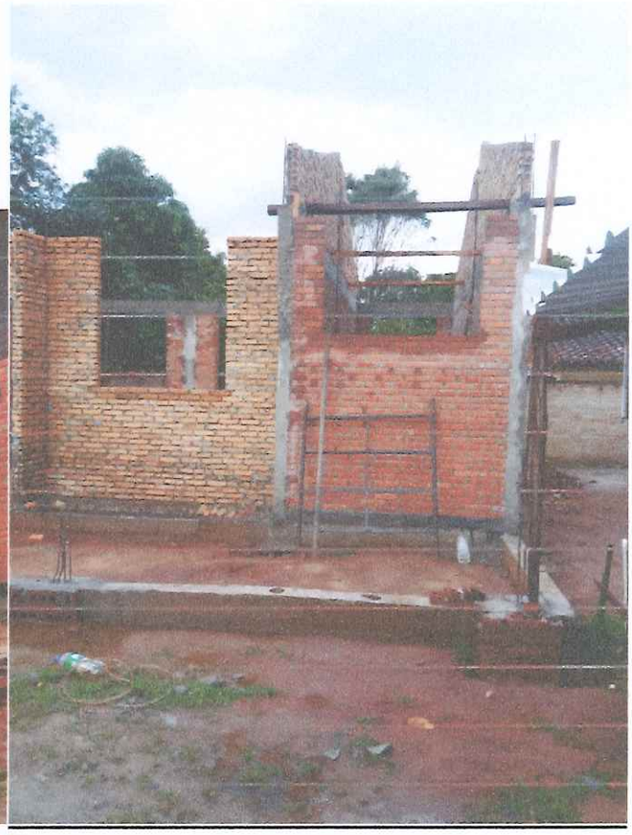

Adrián Davalos F.
Arquitecto
Patente Nº 17.958
Registro Judicial Nº 3239

Ic. Juan Andres Campos Cervera
Ingeniero S.A.E.C.A.

Dirección: Cap. Andrés Insfrán N° 1.570 c/ Lara Castro, Luque
Teléfonos: 021-647883
e-mail: andres@engineering.com.py

Escuela Básica N°392 Santo Ángel.

Días de lluvias 05/06, 09/06, 18/06, 23/06, 24/06, 26/06

Días afectados 06/06 10/06, 19/06, 25/04, 27/06

Adrián Dávalos F.
Arquitecto
Patente N° 17.958
Registro Judicial N° 3239

Lic. Juan Andrés Campos Cervera
Engineering S.A.E.C.A.

Dirección: Cap. Andrés Insfrán N° 1.570 c/ Lara Castro, Luque
Teléfonos: 021-647883
e-mail: andres@engineering.com.py

Escuela Básica N°2260 Saul A. Maidana R.

Días de lluvias 05/06, 09/06, 18/06, 23/06, 24/06, 26/06

Días afectados 06/06 10/06, 19/06, 25/04, 27/06

Adrián Dávalos F.
Arquitecto
Patente N° 17.958
Registro Judicial N° 3239

Lic. Juan Andres Campos Cervera
Ingeniero Civil

Dirección: Cap. Andrés Insfrán N° 1.570 c/ Lara Castro, Luque
Teléfonos: 021-647883
e-mail: andres@engineering.com.py

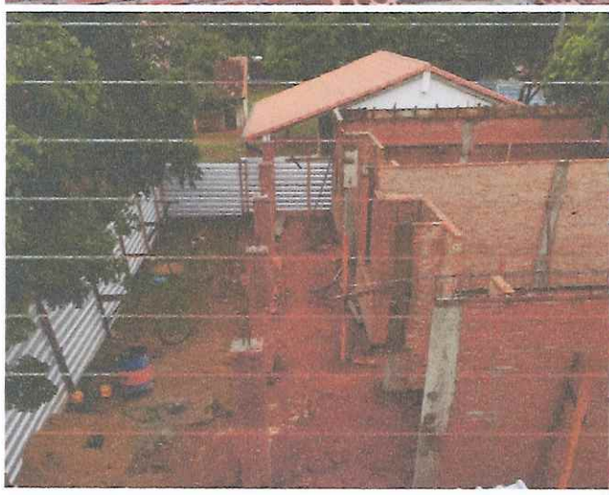

Adrián D'Avalos F.
Arquitecto
Patente Nº 17.958
Registro Judicial Nº 3239

Ing. Juan Andres Campos Cervera
Engineering S.A.E.C.A.

Dirección: Cap. Andrés Insfrán N° 1.570 c/ Lara Castro, Luque
Teléfonos: 021-647883
e-mail: andres@engineering.com.py

Escuela Nacional Santa Rosa.

Días de lluvias 05/06, 09/06, 18/06, 23/06, 24/06, 26/06

Días afectados 06/06 10/06, 19/06, 25/04, 27/06

Adrián Dávalos F.
Arquitecto
Patente Nº 17.958
Registro Judicial Nº 3239

Lic. Juan Andrés Campos Cervera
Ingeniero Civil

Dirección: Cap. Andrés Insfrán N° 1.570 c/ Lara Castro, Luque
Teléfonos: 021-647883
e-mail: andres@engineering.com.py

Adrián Dávalos F.
Arquitecto
Patente N° 17.958
Registro Judicial N° 3239

Ing. Juan Andres Campos Cervera
Ingeniero Civil

22

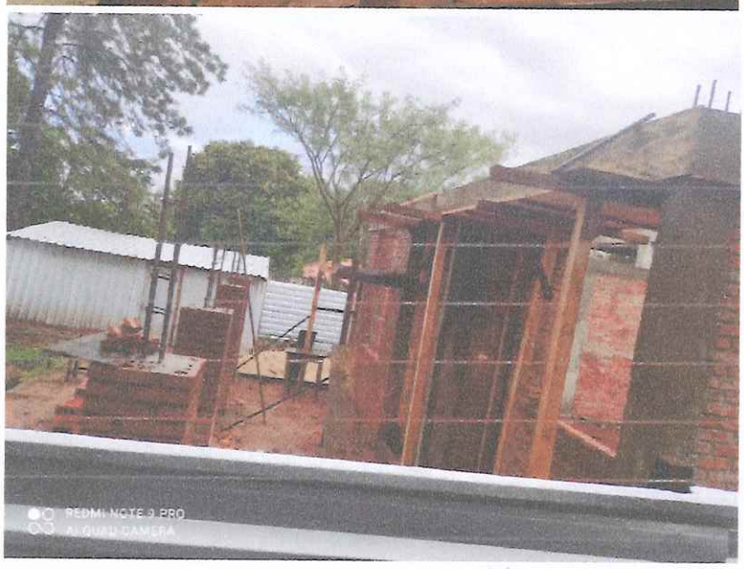

Ing. Juan Andres Campos Cerraro
Engineering S.A.E.C.A.

Adrián Dávalos F.
Arquitecto
Patente Nº 17.958
Registro Judicial Nº 3239

23

Escuela Básica N° 131 Dr. José G.R. de Francia.

Días de lluvias 05/06, 09/06, 18/06, 23/06, 24/06, 26/06

Días afectados 06/06 10/06, 19/06, 25/04, 27/06

Adrián Dávalos F.
Arquitecto
Patente N° 17.958
Registro Judicial N° 3239

Ing. Juan Andres Campos Cerrera
Engineering S.R.L.

24

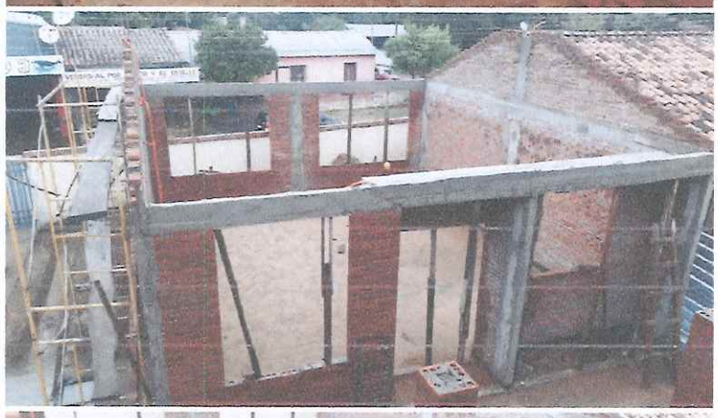

Adrián Dávalos F.
Arquitecto
Patente Nº 17.958
Registro Judicial Nº 3239

Lic. Juan Andres Campos Cervera
Engineering S.A.E.C.A.

25

Dirección: Cap. Andrés Insfrán N° 1.570 c/ Lara Castro, Luque
Teléfonos: 021-647883
e-mail: andres@engineering.com.py

Adrián Dávalos F.
Arquitecto
Patente Nº 17.958
Registro Judicial Nº 3239

Ing. Juan Andrés Campos Cervera
Engineering S.A.E.C.A.

26

Escuela Básica Carlos A. López.

Días de lluvias 05/06, 09/06, 18/06, 23/06, 24/06, 26/06

Días afectados 06/06 10/06, 19/06, 25/04, 27/06

Adrián Dávalos F.
Arquitecto
Patente N° 17.958
Registro Judicial N° 3239

Lic. Juan Andrés Campos Cervera
Engineering S.A.E.C.A.

37

Dirección: Cap. Andrés Insfrán N° 1.570 c/ Lara Castro, Luque
Teléfonos: 021-647883
e-mail: andres@engineering.com.py

Adrián Dávalos F.
Arquitecto
Patente N° 17.958
Registro Judicial N° 3239

Ing. Juan Andrés Campos Cermeño
Engineering S.A.E.C.A.

28

Dirección: Cap. Andrés Insfrán N° 1.570 c/ Lara Castro, Luque
Teléfonos: 021-647883
e-mail: andres@engineering.com.py

Adrián Dávalos F.
Arquitecto
Patente Nº 17.958
Registro Judicial Nº 3239

Ing. Juan Andrés Campos Cantero
Engineering S.A.E.C.A.

29

Dirección: Cap. Andrés Insfrán N° 1.570 c/ Lara Castro, Luque
Teléfonos: 021-647663
e-mail: andres@engineering.com.py

Escuela Básica N° 4791 Villa Universitaria.

Días de lluvias 05/06, 09/06, 18/06, 23/06, 24/06, 26/06

Días afectados 06/06 10/06, 19/06, 25/04, 27/06

Adrián Dávalos F.
Arquitecto
Patente N° 17.958
Registro Judicial N° 3239

Ing. Juan Andrés Campos Cantero
Engineering

30

Dirección: Cap. Andrés Insfrán N° 1.570 c/ Lara Castro, Luque
Teléfonos: 021-647883
e-mail: andres@engineering.com.py

Escuela Básica N° 826 Patricio G. Vargas Stark.

Días de lluvias 05/06, 09/06, 18/06, 23/06, 24/06, 26/06

Días afectados 06/06 10/06, 19/06, 25/04, 27/06

Adrián Dávalos F.
Arquitecto
Patente N° 17.958
Registro Judicial N° 3239

Ing. Juan Andres Gonzalez Carrera
Engineering S.A.E.C.A.

Adrián Dávalos F.
Arquitecto
Patente Nº 17.958
Registro Judicial Nº 3239

Ing. Juan Andres Gamarra Cantero
Engineering S.A.E.C.A.

Dirección: Cap. Andrés Insfrán N° 1.570 c/ Lara Castro, Luque
Teléfonos: 021-647883
e-mail: andres@engineering.com.py

Colegio Nacional Santa Rita.

Días de lluvias 05/06, 09/06, 18/06, 23/06, 24/06, 26/06

Días afectados 06/06 10/06, 19/06, 25/04, 27/06

Escuela Básica N° 3060 Prof. Encarnación Fernández González.

Días de lluvias 05/06, 09/06, 18/06, 23/06, 24/06, 26/06

Días afectados 06/06 10/06, 19/06, 25/04, 27/06

Adrián Dávalos F.
Arquitecto
Patente N° 17.958
Registro Judicial N° 3239

Dirección: Cap. Andrés Insfrán N° 1.570 c/ Lara Castro, Luque
Teléfonos: 021-647883
e-mail: andres@engineering.com.py

Adrián Dávalos F.
Arquitecto
Patente N° 17.958
Registro Judicial N° 3239

Sin otro particular, me despido atentamente.

LIC. JUAN ANDRES CAMPOS CERVERA
Representante Legal Contratista
ENGINEERING S.A.E.C.A.

34

Dirección: Cap. Andrés Insfrán N° 1.570 c/ Lara Castro, Luque
Teléfonos: 021-647883
e-mail: andres@engineering.com.py

MINISTERIO DE EDUCACIÓN Y CIENCIAS

LPN / SBE Nº 02/2020 "CONSTRUCCIONES, AMPLIACIONES, REPARACIONES Y TERMINACIONES DE 272 ESTABLECIMIENTOS EDUCATIVOS EN EL MARCO DE LOS PROGRAMAS FINANCIADOS POR EL FONDO DE LA EXCELENCIA Y LA INVESTIGACIÓN - ID 360.254

LIBRO DE OBRAS

Nº 0000054

Institución Educativa:	ESCUELA BÁSICA N° 701 GENERAL ANDRÉS RODRÍGUEZ PEDOTTI Y COLEGIO NACIONAL VÍCTOR N. VASCONSELLOS
Empresa Contratista:	ENGINEERING S.A.E.C.A.
Lote - Departamento - Contrato:	Lote 16 - MISIONES - CONTRATO 41/2020
Fiscalización:	UNIVERSIDAD NACIONAL DE CAAGUAZÚ
Supervisor:	JEFATURA DE LA SUPERVISIÓN CPI UEPP MEC
Día: 06/06/2021	

CONTRATISTA: Trabajos Ejecutados:	FISCAL: Trabajos Verificados:
Día con lluvia (sin actividades)	SIN ACTIVIDAD POR LLUVIA

CASILLA DE LLUVIAS E INCIDENCIAS

DÍA:			
DESCRIPCIÓN DE TRABAJOS SUSPENDIDOS Y RUBROS AFECTADOS	lluvia hasta las 09:00hs		

FUERZA MAYOR

CAMINOS INTRANSITABLES

CORTES DE RUTA

OBSERVACIONES:

Wilfrido D. Alfonso
Ingeniero Civil
Reg. M.O.P.C. Nº 3.523

UNIVERSIDAD NACIONAL DE CAAGUAZÚ
DIRECCIÓN GENERAL DE ARQUITECTURA
2007

Engineering SAECA
Hernán Noguera
Ing. Civil
Reg. Nº 3.003
EMPRESA CONTRATISTA
FIRMA Y SELLO

Adrián Dávalos F.
Arquitecto
Patente Nº 17.958
Registro Judicial Nº 3239
FISCAL
FIRMA Y SELLO

CPI UEPP
FIRMA Y SELLO

2 tal. 50x3 - Ndos. del 0000001 al 0000100 - 03/2021

Original (blanco) - Duplicado (amarillo) - Triplicado (celeste)

35