**CONCEPCIÓN AL DÍA**

4 ene. a las 10:10pm ·

Resumen de noticias de Concepcionaldia.com con @Joel Riveros

**Paso Barreto quedó aislado**

172 5 comentarios 15 veces compartido

Me gusta Comentar Compartir

SANTA ISABEL
de Norma Girett
RUC 1-330-658-8

SANTA ISABEL
de Norma Grett
RUC: 1.580.658-8

003

37% 12:44 PM

CONCEPCIÓN AL DÍA

INICIO INFORMACIÓN PUBLICACIONES VIDEO

Me gusta Comentar Compartir

**CONCEPCIÓN AL DÍA**

18 ene. a las 2:30pm ·

La Junta Departamental de Concepción declaró al primer departamento en estado de emergencia vial. Es con el objetivo de obtener más respuestas de los órganos del Estado para la reparación de los averiados caminos.

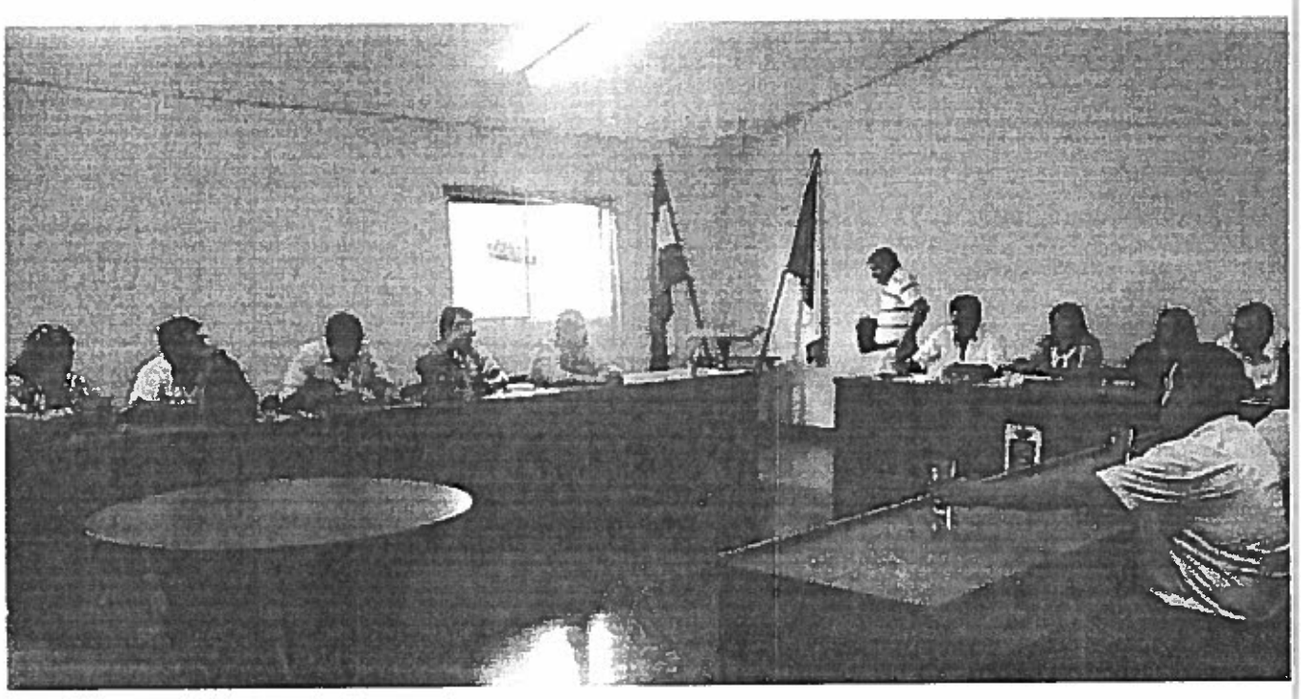

**Junta Departamental declara emergencia vial en Concepción**

concepcionaldia.com

SANTA ISABEL de Norma Giménez RUC: 1.330.4...

37% 12:41 PM

CONCEPCIÓN AL DÍA

INICIO INFORMACIÓN PUBLICACIONES VIDEO

**CONCEPCIÓN AL DÍA**

5 horas •

Varias familias ya abandonaron sus viviendas. Hay poblaciones aisladas en el distrito por el desborde de arroyos y obras inconclusas. Lea más...

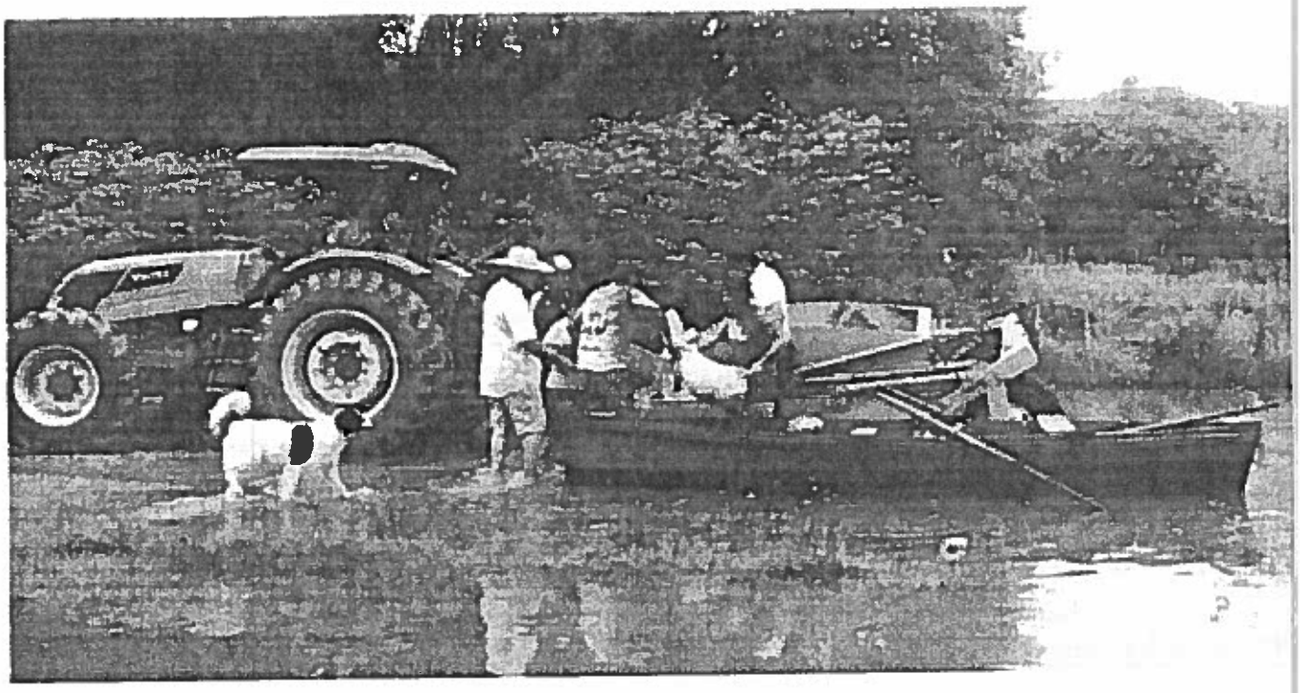

**Aquidabán desborda e inunda en Paso Barreto**

concepcionaldia.com

SAN [illegible] de Norma Grell RUC 1.380.658-6

161 33 veces compartido

LTE 37% 12:45 PM

CONCEPCIÓN AL DÍA

INICIO INFORMACIÓN PUBLICACIONES VIDEO

**CONCEPCIÓN AL DÍA**

17 ene. a las 10:17am •

Tras la últimas lluvias que se registraron en la zona, varias vías quedaron en pésimo estado.

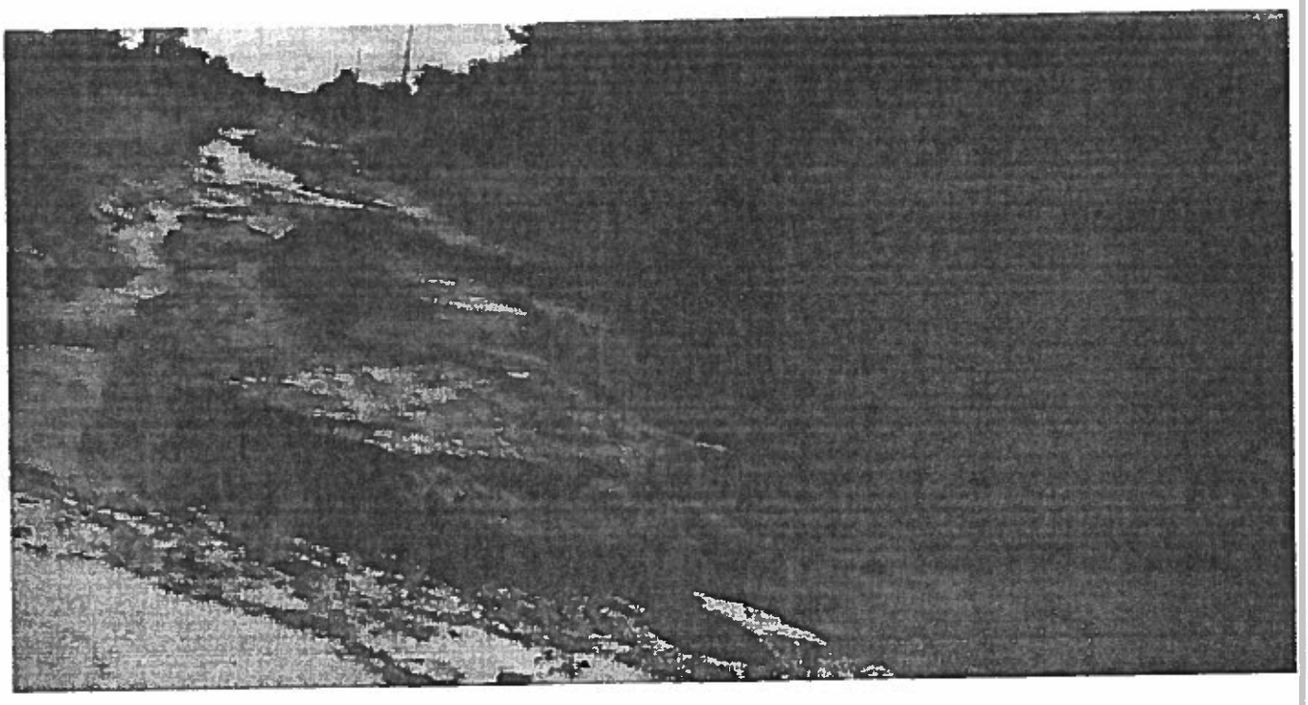

**Caminos en pésimo estado en Puentesiño**

...

concepcionaldia.com

SANTA ISABEL
de Norma Girett
RUC : 1.330.658-8

157 6 comentarios 32 veces compartido

Me gusta Comentar Compartir

LTE 37% 12:45 PM

CONCEPCIÓN AL DÍA

INICIO INFORMACIÓN PUBLICACIONES VIDEO

Me gusta Comentar Compartir

**CONCEPCIÓN AL DÍA**

16 ene. a las 10:02am •

Una torrencial lluvia se registró ayer por varias horas en la ciudad de Yby Yaú, Departamento de Concepción, y la ruta 5 que pasa por la zona estuvo a punto de cortarse debido a la fuerza del raudal

**Lluvia inunda viviendas en Yby Yaú**

...

concepcionaldia.com

SANTA ISABEL Girett 330.658-8 RUC

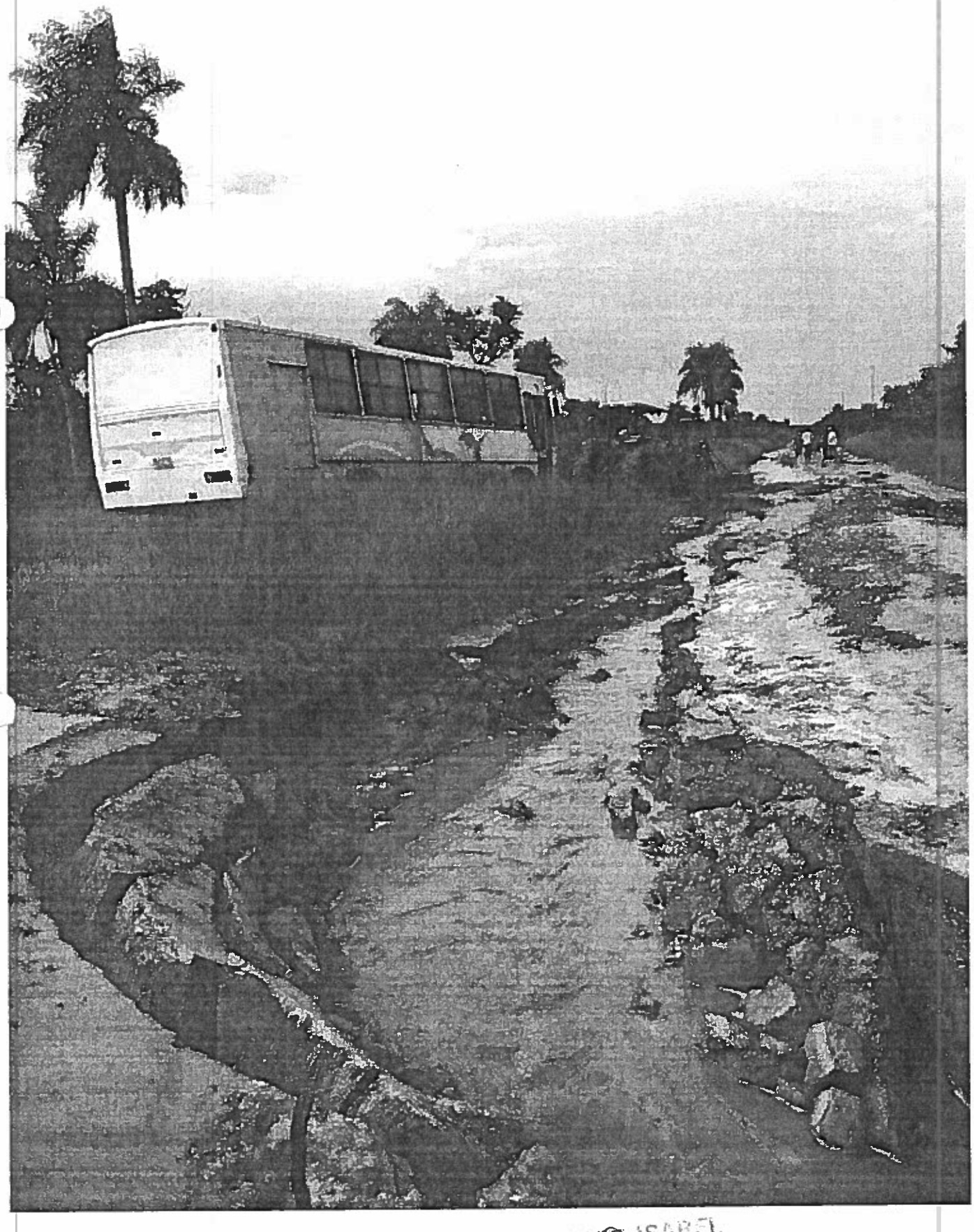

SAN ISABEL
de Jorge Giraldo
RUC 330.658-8

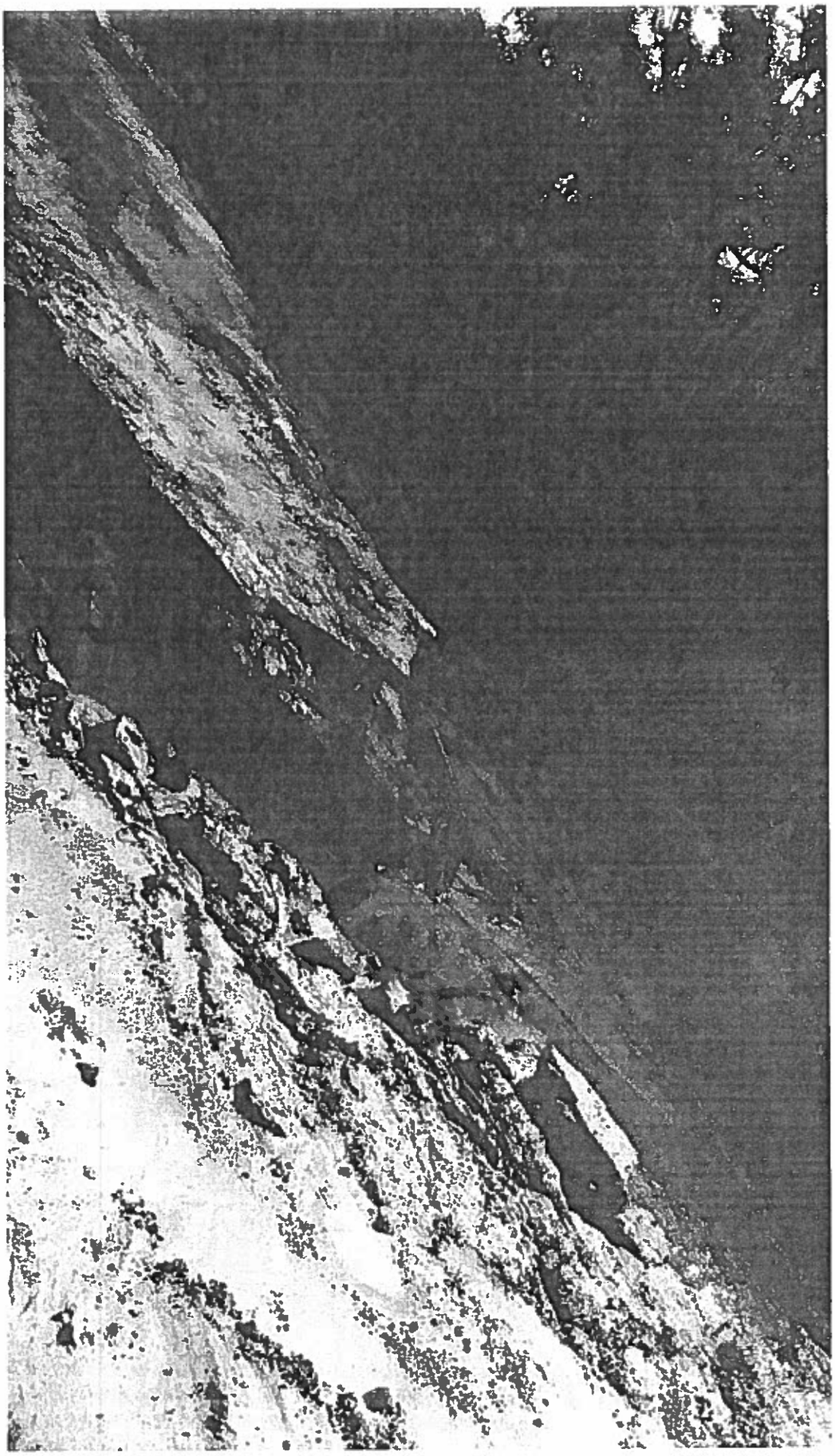

SANTA ISABEL
de Norma Girett
RUC : 1-630-658-8

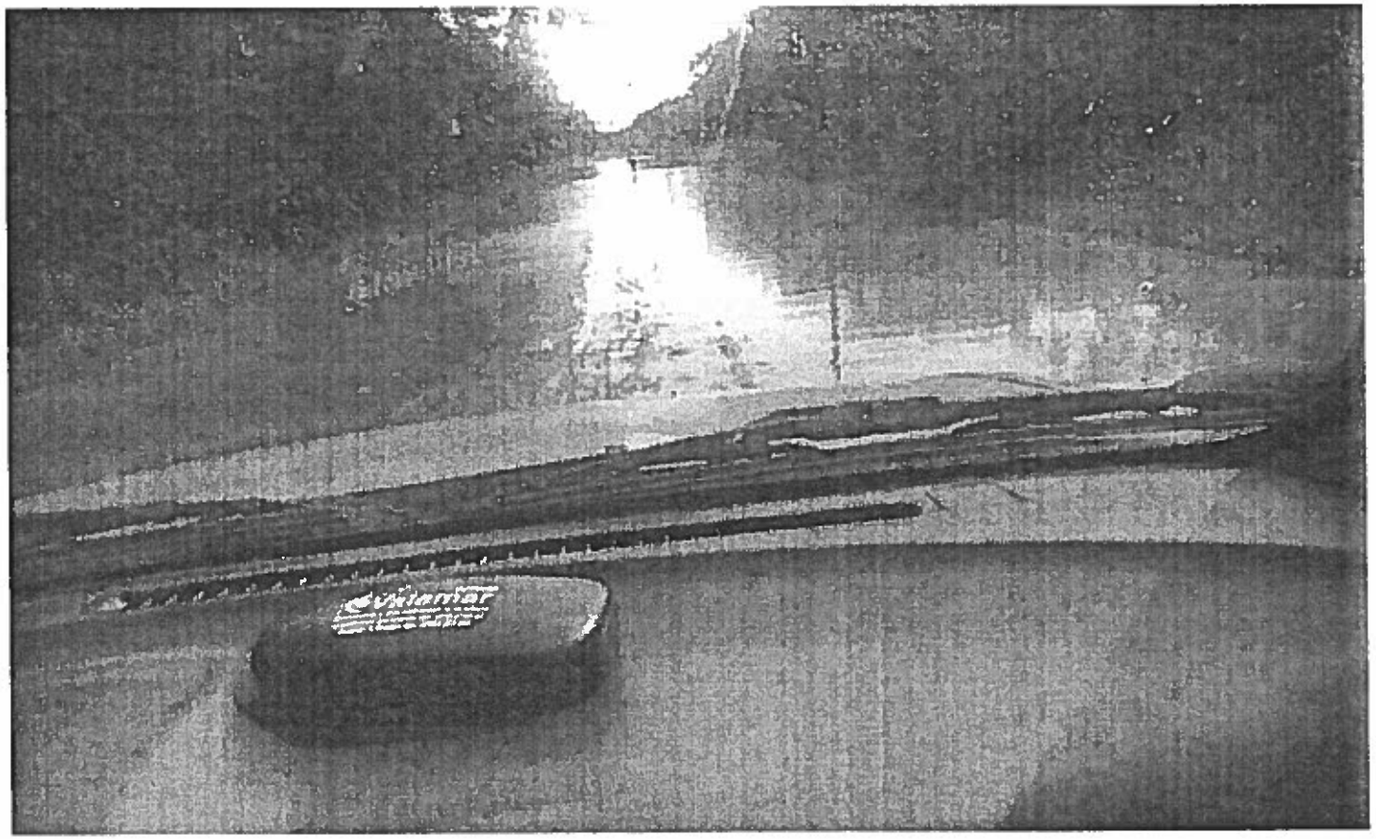

SANTA ISABEL
de Norma Girett
RUC 1.330.658-8

010

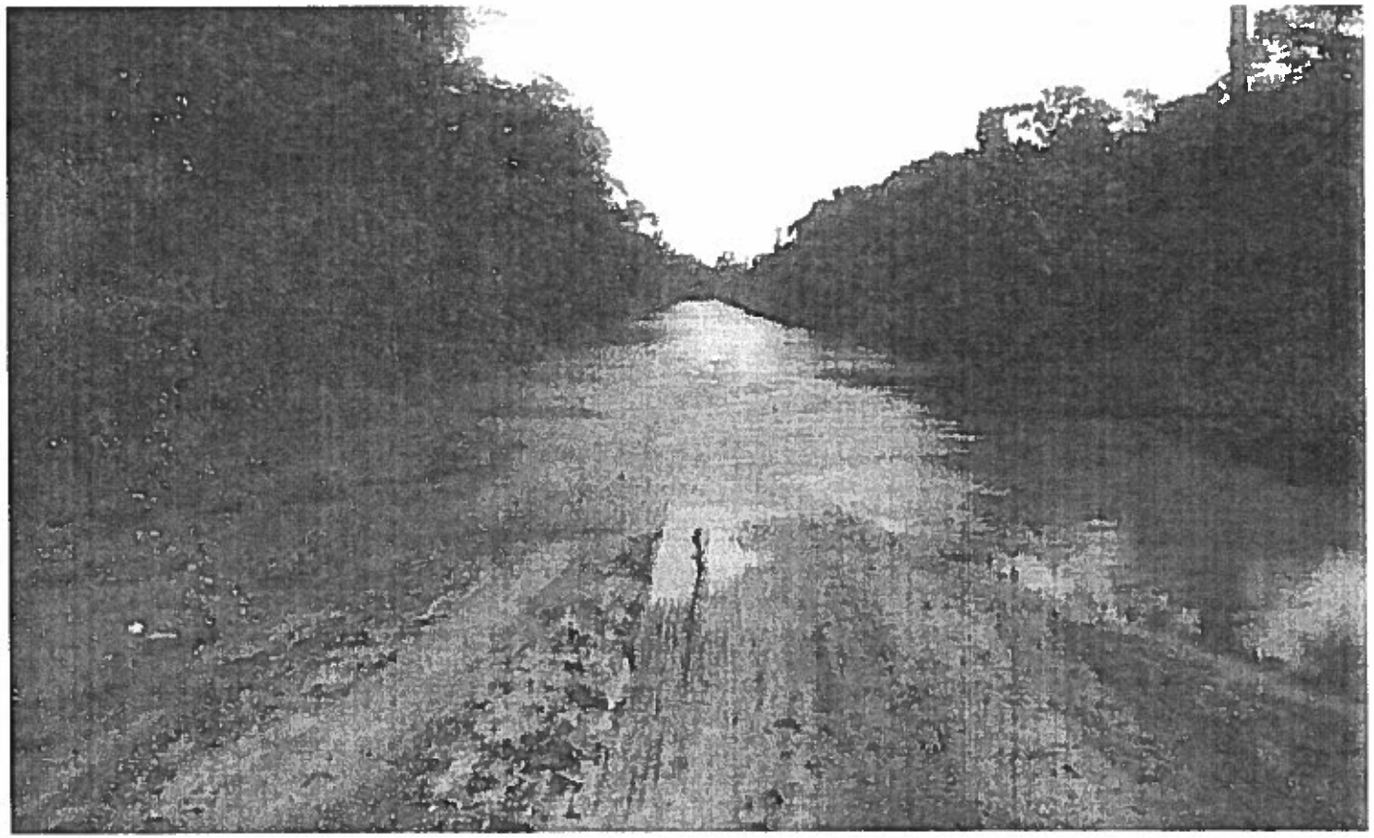

SANTA ISABEL
de Norma Girett
RUC 1.330.658-8

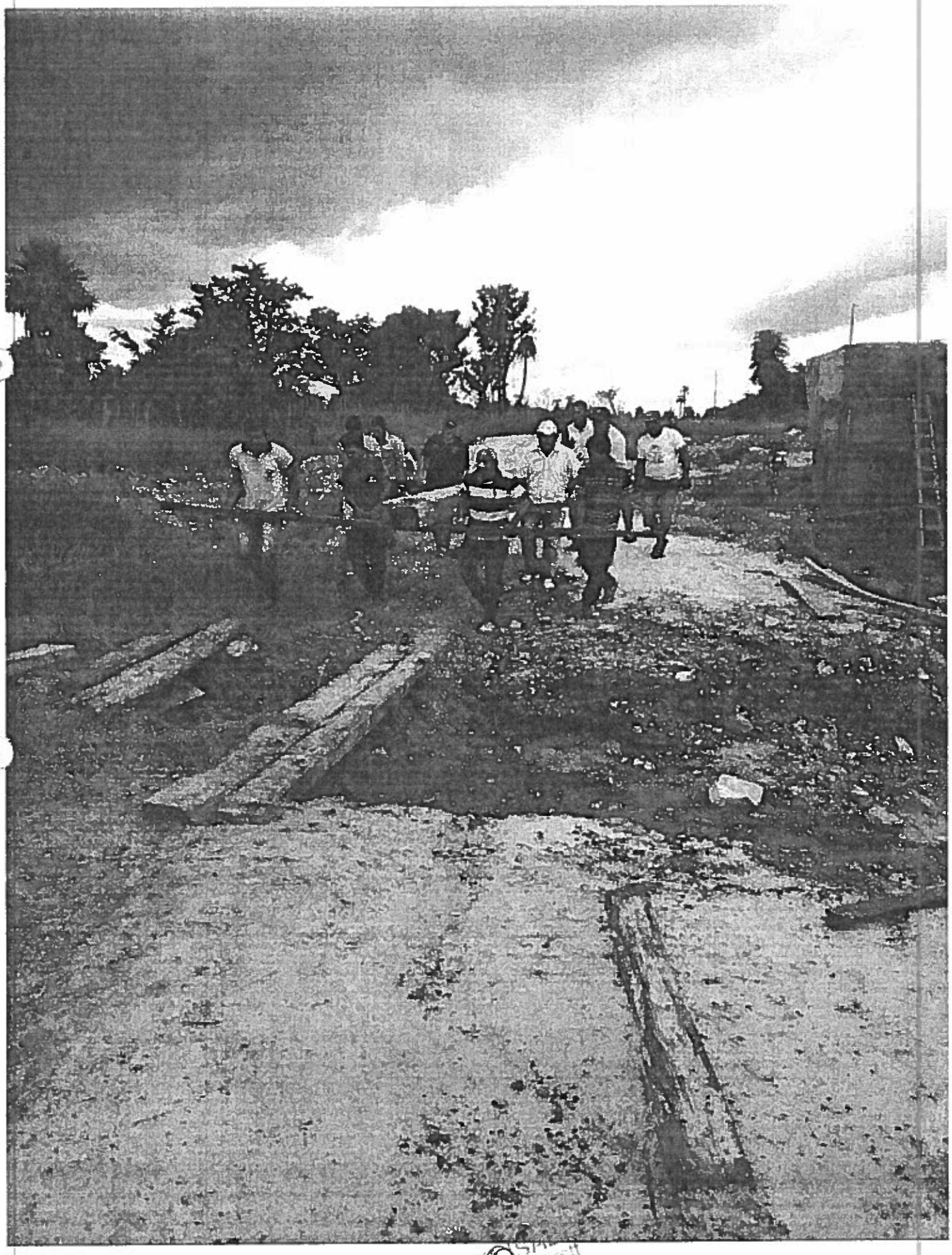

SANDRA SMITH
de Garcia Orell
RUC 1-820-668-8