28(veintiocho)

Ministerio de
OBRAS PÚBLICAS
Y COMUNICACIONES

GOBIERNO
NACIONAL

Paraguay
de la gente

COPIA

Asunción, 25 de Febrero de 2022

D.C.V. N° 664/2022

Señores:

CONSORCIO RIO TEMBEY

Dirección: Avda. Defensores del Chaco N°524 casi Arturo Alsina, Asunción

Presente

Ref.: LLAMADO MOPC N.° 188/2019. Obras de Pavimentación tipo Asfáltico de tramos de Caminos Vecinales en los departamentos de San Pedro, Canindeyú, Caazapá, Paraguarí y Ñeembucú. – Ad Referéndum al PGN 2020. ID 373116. Lote: 3.

Contrato SG Ministro N° 112/2020

Asunto: Aprobación Prórroga por lluvia y sus consecuencias

Me dirijo a ustedes, a fin de informarles que en respuesta a su nota con MEU EXPEDIENTE N° 9818/2022 de fecha 23 de febrero de 2022, , a través de la cual solicitaron prórroga de la fecha de terminación de las obras por días de lluvias y sus consecuencias, en el periodo comprendido entre los meses de Marzo a Diciembre del 2021. Considerando las verificaciones realizadas por el Supervisor, en Memorándum de fecha 24 de Febrero de 2022, y teniendo en cuenta lo que se establece en las Condiciones Generales del Contrato CGC Clausula N° 22.1 (Inclemencias Climáticas) Sección I – Datos de la Licitación, corresponde una prórroga de 15 (quince) días por lluvias y sus consecuencias ocurridas en el periodo mencionado.

En atención a dichos informes, esta dirección aprueba la prórroga solicitada, y otorga 15 (quince) días por lluvias y sus consecuencias ocurridas en el periodo comprendido entre los meses de marzo a diciembre del 2021, a contar a partir de la última fecha de finalización de plazo de ejecución aprobado mediante Convenio Modificatorio N°1, donde la nueva fecha de terminación queda establecida **el 02 de Julio de 2022**.

Se adjunta el cronograma y curva de avance aprobados.

Atentamente.

Recibido
Contratista
3/3/2022

Ing. Osvaldo López
Fiscalización
MOPC

MOPyC
DIRECCIÓN DE CAMINOS

Ing. Rubén Andino
Director
Dirección de Caminos Vecinales

27 (veintisiete)

Ministerio de
OBRAS PÚBLICAS
Y COMUNICACIONES

GOBIERNO
NACIONAL

Paraguay
de la gente

MEMORANDUM

A	:	**Ing. Osvaldo López**, Jefe **Departamento de Ejecución – DCV**
DE	:	**Ing. Arturo Bracho,** Supervisor de Obra
FECHA	:	24 de febrero de 2022.
REFERENCIA	:	Llamado UEP MOPC Nº 188/2018. "OBRAS DE PAVIMENTACION TIPO ASFALTICO DE TRAMOS DE CAMINOS VECINALES EN LOS DEPARTAMENTOS DE SAN PEDRO, CANINDEYU, CAAZAPA, PARAGUARI Y ÑEEMBUCU - AD REFERÉNDUM AL PGN 2020" – LOTE Nº 3: SAN VICENTE MARACANA. **Contrato SG Ministro Nº 112/2020.** **Asunto: Aprobación de prórroga de plazo.**

Ing. Arturo Bracho
Supervisor - MOPC

Me dirijo a usted en relación a la Nota de fecha 15 de febrero de 2022 remitida al Ministerio de Obras Publicas y Comunicaciones con **MEU Nº 9818/2022**, referente a la solicitud de prórroga por lluvia y sus consecuencias del contrato de la referencia, solicitada por el consorcio **RIO TEMBEY**.

Al respecto del pedido de prórroga solicitado, el consorcio presenta el Registro de lluvias y humedad excesiva, ocurridos en el periodo comprendido entre los meses de marzo a diciembre de 2021 y en base a estos solicita una ampliación adicional de 15 (quince) días del plazo contractual.

Esta Supervisión luego de la verificación del expediente presentado y teniendo en cuenta lo que se establece en las Condiciones Generales del Contrato CGC clausula Nº 22.1 Sección I – Datos de la Licitación, encuentra respaldos justificativos para otorgar una prórroga de 15 (quince) días por lluvias y humedad excesiva.

Lluvias Ocurridas

Mes	Cantidad de días de lluvia y sus consecuencias	Prórroga por mes
Marzo/2021	5	0
Abril/2021	7	0
Mayo/2021	4	0

Junio/2021	12	4
Julio/2021	2	0
Agosto/2021	3	0
Setiembre/2021	4	0
Octubre/2021	12	4
Noviembre/2021	15	7
Diciembre/2021	2	0
Total, días de prórroga		15 días

En atención a lo señalado más arriba, esta supervisión sugiere otorgar prórroga por 15 (quince) días a partir del 17/06/2022, con lo cual la nueva fecha de terminación de la Obra es **el 02 de Julio de 2022.**

Ing. Arturo Bracho
Supervisor - MOPC

Ing. Arturo Bracho
Supervisor

25(veinticinco)

Ministerio de OBRAS PÚBLICAS Y COMUNICACIONES

Paraguay de la gente

MESA DE ENTRADA ÚNICA
EXPEDIENTE Nº 9818/2022

TITULAR:
CONSORCIO RIO TEMBEY

NOMBRE Y APELLIDO:
Carlos Olazar

TELEFONO:
(021) 513. 313

CORREO ELECTRONICO:

REFERENCIA:
1 FJ, CONTRATO SG MINISTRO Nº 112/2020, SOLICITUD DE PRORROGA DE PLAZO DE TERMINACION DE LA OBRA.

FACTURA: Nro. 0 **Monto: GS.** 0

USUARIO/FECHA/HORA DE REGISTRO.:

JRALVAREZ 23/02/2022 10:21:23

SECRETARIA GENERAL
GABINETE DEL MINISTRO

Jef. Gabinete ____ DIPE
D.Asuntos Jur. ____ D.de Tic's
D.Relaciones P. ____ D.Auditoria I.
Secretaria Privada ____ U.O.C.
D.Comunicaciones ____ DAPSAN
Patrulla Caminera ____ DGESA
C.RR.II. ____ DTyA
VMOP ____
D.Obras Públicas ____ Comisión Pilc
D.Vialidad ____ D.Caminos Vec. ____
Div.Arch y Bib. ____ D.B.I ____ UEPE ____
VMAF ____
D.Finanzas ____ D.Planif.Econ. ____
D.Contaduría ____ D.Bienes y S. ____
D.Rec.Humanos ____ D.Crédito P. ____
VMME ____
D.Rec.Energ. ____ D.Rec.Minerales ____
VMT ____
Dirección de Marina Mercante ____
OTROS ____

M.O.P.C. - V.M.O.P.
Exp. Nº 2407
Fecha 23 FEB 2022 Hora 11:05
Firma

M.O.P.C.
G.V.M.O.P.C. Fecha: 01 MAR 2022
☐ VMAF ☐ DV ☑ DCV ☐ DOP
☐ C. TEC. ☐ DPV ☐ DBI ☐ CNRP
☐ COAF ☐ RU/PTR ☐ CAPSOH ☐ SG
☐ CAPE ☐ DAJ ☐ CDTV
☐ UOC ☐ JGM

Ing. Rodolfo Segovia Colmán
Viceministro de
Obras Públicas y Comunicaciones

RECIBIDO
Fecha: 01 MAR 2022 Hora 15:30
Firma

BRENDA MARIA JOSE GIMENEZ GONZALEZ
Firmado digitalmente por BRENDA MARIA JOSE GIMENEZ GONZALEZ
Fecha: 2022.02.23 10:40:23 -03'00'

MOPC
DCV Fecha: 02 MAR 2022
☐ VMOP ☐ DAJ ☐ DEPOA
☐ DGESA ☐ DEP/CAF
☐ DOP
☐ DAI
☐ UOC
DP/BID

24(veinticuatro)

CONSORCIO RIO TEMBEY

SOTEC S.A. - CONSTRUCTIRA RIO PARANA S.A.

Defensores del Chaco N° 524 c/ Arturo Alsina email:sotecsa@sotecsa.com.py Tel/Fax: 021-506.653

CRTM.0208/22.01

Asunción, febrero 15 de 2022.-

Señor
Ing. Rubén Andino Lezcano, Director
Dirección de Caminos Vecinales
Ministerio de Obras Públicas y Comunicaciones
Asunción - Paraguay

REFERENCIA: CONTRATO S.G. MINISTRO N°112/2020 LLAMADO MOPC NO 188/2019. LITACION PÚBLICA NACIONAL, OBRAS DE PAVIMENTACION TIPO ASFALTICO DE TRAMOS DE CAMINOS VECINALES EN LOS DEPARTAMENTOS DE SAN PEDRO CANTNDEYU, CAAZAPA, PARAGUARI y NEEMBUCU". ID 373.116.
LOTE Nº 3, TRAMO: SAN VICENTE-MARACANA.

Tenemos el agrado de dirigirnos a Ud., y por Su digno intermedio al Ministerio de Obras Públicas y Comunicaciones con el fin de solicitar una prórroga al plazo de terminación de la obra del Contrato de la referencia.

Según la cláusula 22.1 de las Condiciones del Contrato corresponde una prórroga de 15 (quince) días debido a las lluvias y sus consecuencias registradas entre el 1 de marzo y el 31 de diciembre de 2021.

Adjunto presentamos los documentos que respaldan nuestro pedido y la nueva Curva de Avance físico Financiero reprogramada según los días de prórroga solicitado.

Sin otro particular, aprovechamos la oportunidad para saludarle atentamente.

Ing. Jorge Regueiro
Director de Obra
CONSORCIO
Río Tembey

17 FEB 2022 18:16

23 (veintitres)
13 (trece)

CONSORCIO RIO TEMBEY

SOTEC S.A. - CONSTRUCTIRA RIO PARANA S.A.

Defensores del Chaco N° 524 c/ Arturo Alsina email:sotecsa@sotecsa.com.py Tel/Fax: 021-506.653

CRTM.0208/22.01

Asunción, febrero 15 de 2022.-

Señor
Ing. Rubén Andino Lezcano, Director
Dirección de Caminos Vecinales
Ministerio de Obras Públicas y Comunicaciones
Asunción - Paraguay

REFERENCIA: CONTRATO S.G. MINISTRO N°112/2020 LLAMADO MOPC NO 188/2019. LITACION PÚBLICA NACIONAL, OBRAS DE PAVIMENTACION TIPO ASFALTICO DE TRAMOS DE CAMINOS VECINALES EN LOS DEPARTAMENTOS DE SAN PEDRO CANTNDEYU, CAAZAPA, PARAGUARI y NEEMBUCU". ID 373.116.
LOTE Nº 3, TRAMO: SAN VICENTE-MARACANA.

Tenemos el agrado de dirigirnos a Ud., y por Su digno intermedio al Ministerio de Obras Públicas y Comunicaciones con el fin de solicitar una prórroga al plazo de terminación de la obra del Contrato de la referencia.

Según la cláusula 22.1 de las Condiciones del Contrato corresponde una prórroga de 15 (quince) días debido a las lluvias y sus consecuencias registradas entre el 1 de marzo y el 31 de diciembre de 2021.

Adjunto presentamos los documentos que respaldan nuestro pedido y la nueva Curva de Avance físico Financiero reprogramada según los días de prórroga solicitado.

Sin otro particular, aprovechamos la oportunidad para saludarle atentamente.

Ing. Jorge Regueiro
Director de Obra
CONSORCIO
Río Tembey

MOPC
DCV Fecha: 17 FEB 2022
☐ VMOP ☐ [illegible] ☐ [illegible] ☐ DEPOA
☐ [illegible] ☐ [illegible] ☐ [illegible] ☐ UCP/CA
☐ [illegible] ☐ [illegible] ☐ [illegible] ☐ CA
☐ DAI ☐ [illegible] ☑ DE ☐ DO
☐ UDC ☐ SG ☐ CM ☐ UEP/E...
A la sup. Pedro C.

Ing. Rubén Andino Lezcano
Director
Dirección de Caminos Vecinales
M.O.P.C.

TO. EJECUCION
D. C. V.
MESA DE ENTRADA
Nº 232
Fs. 17 de 02 de 2022
Firma:

RECIBIDO
Fecha: 17 FEB 2022 Hs. 13:17
Firma: Ricardo

CUADRO DE LLUVIA Y/O HUMEDAD EXCESIVA

OBRAS DE PAVIMENTACION TIPO ASFALTICO DE TRAMOS DE CAMINOS VECINALES EN LOS DEPARTAMENTOS DE SAN PEDRO, CANINDEYU, CAAZAPA, PARAGUARI Y ÑEEMBUCU

CUADRO DE DIAS DE LLUVIA

		DIAS																													PRECIPITACIONES		
	MES	1	2	3	4	5	6	7	8	9	10	11	12	13	14	15	16	17	18	19	20	21	22	23	24	25	26	27	28	29	30	31	REGISTRO MENSUAL (mm)	DIAS	DIAS MENOS 8
11	marzo-2021				10	45	H											25	H														80	5	0
12	abril-2021																45	H	H					50	5	H	H						100	7	0
13	mayo-2021						10	H																							20	H	30	4	0
14	junio-2021						32	40	H	H	35	H	H						15	5	H							15	H				142	12	4
15	julio-2021																											45	H				45	2	0
16	agosto-2021	10														15	H																25	3	0
17	septiembre-2021					10	H									15	H																25	4	0
18	octubre-2021		15	90	20	H	H	H		75	H				105	50	H	H															355	12	4
19	noviembre-2021											60	H	20	H	5	H	20	15	H	H						35	H	H	15	H		170	15	7
20	diciembre-2021												40	H																			40	2	0
																																	TOTAL DIAS PRORROGABLES		15

Dias de lluvia y pista humeda del mes

H= EXCESO DE HUMEDAD

Ing. Jorge Rondeiro
Representante Legal
Consorcio Rio Tembey

Ing. Arturo Bracho
Supervisor de Obra
D.C.V.-M.O.P.C

22 (veintidós)

CUADRO DE LLUVIA Y/O HUMEDAD EXCESIVA

OBRAS DE PAVIMENTACION TIPO ASFALTICO DE TRAMOS DE CAMINOS VECINALES EN LOS DEPARTAMENTOS DE SAN PEDRO, CANINDEYU, CAAZAPA, PARAGUARI Y ÑEEMBUCU

CUADRO DE DIAS DE LLUVIA

		DIAS																													PRECIPITACIONES		
	MES	1	2	3	4	5	6	7	8	9	10	11	12	13	14	15	16	17	18	19	20	21	22	23	24	25	26	27	28	29	30	31	REGISTRO MENSUAL (mm)	DIAS	DIAS MENOS 8
11	marzo-2021				10	45	H											25	H														80	5	0
12	abril-2021																45	H	H					50	5	H	H						100	7	0
13	mayo-2021						10	H																							20	H	30	4	0
14	junio-2021						32	40	H	H	35	H	H						15	5	H							15	H				142	12	4
15	julio-2021																											45	H				45	2	0
16	agosto-2021	10														15	H																25	3	0
17	septiembre-2021					10	H									15	H																25	4	0
18	octubre-2021		15	90	20	H	H	H		75	H				105	50	H	H															355	12	4
19	noviembre-2021											60	H	20	H	5	H	20	15	H	H						35	H	H	15	H		170	15	7
20	diciembre-2021												40	H																			40	2	0
																																	TOTAL DIAS PRORROGABLES		15

Dias de lluvia y pista humeda del mes

H= EXCESO DE HUMEDAD

Ing. Jorge Requeiro
Representante Legal
Consorcio Rio Tembey

Ing. Arturo Bracho
Supervisor de Obra
D.C.V.-M.O.P.C

21 (veintiuno)

CUADRO DE LLUVIA Y/O HUMEDAD EXCESIVA

OBRAS DE PAVIMENTACION TIPO ASFALTICO DE TRAMOS DE CAMINOS VECINALES EN LOS DEPARTAMENTOS DE SAN PEDRO, CANINDEYU, CAAZAPA, PARAGUARI Y ÑEEMBUCU

CUADRO DE DIAS DE LLUVIA

	MES	DIAS																													PRECIPITACIONES		
		1	2	3	4	5	6	7	8	9	10	11	12	13	14	15	16	17	18	19	20	21	22	23	24	25	26	27	28	29	30	31	REGISTRO MENSUAL (mm)	DIAS	DIAS MENOS 8
11	marzo-2021				10	45	H											25	H														80	5	0
12	abril-2021																45	H	H					50	5	H	H						100	7	0
13	mayo-2021						10	H																							20	H	30	4	0
14	junio-2021						32	40	H	H	35	H	H						15	5	H							15	H				142	12	4
15	julio-2021																											45	H				45	2	0
16	agosto-2021	10														15	H																25	3	0
17	septiembre-2021					10	H									15	H																25	4	0
18	octubre-2021		15	90	20	H	H	H		75	H				105	50	H	H															355	12	4
19	noviembre-2021											60	H	20	H	5	H	20	15	H	H						35	H	H	15	H		170	15	7
20	diciembre-2021												40	H																			40	2	0
																																	TOTAL DIAS PRORROGABLES		15

Dias de lluvia y pista humeda del mes

H= EXCESO DE HUMEDAD

Ing. Jorge Regueiro
Representante Legal
Consorcio Rio Tembey

Ing. Arturo Bracho
Supervisor de Obra
D.C.V.-M.O.P.C

20 (veinte)

16 (dieciséis)

Y COMUNICACIONES

MESA DE ENTRADA ÚNICA
EXPEDIENTE Nº 6870/2022

TITULAR:
CONSORCIO RIO TEMBEY

NOMBRE Y APELLIDO:
CARLOS OLAZAR
TELEFONO:
(021) 513.313 / 506.653 / 521
CORREO ELECTRONICO:

REFERENCIA:
1 FOJA - LLAMADO MOPC Nº 188/2019 -
REF.- SOLICITUD DE PRORROGA DE
PLAZO DE TERMINACION DE OBRA

FACTURA: Nro. 0 Monto: GS. 0

USUARIO/FECHA/HORA DE REGISTRO.:

EAYALA 09/02/2022 10:20:43

SECRETARIA GENERAL
GABINETE DEL MINISTRO
Jef. Gabinete ____ DIPE ____
D.Asuntos Jur. ____ D.de Tic's ____
D.Relaciones P. ____ D.Auditoria I. ____
Secretaria Privada ____ U.O.C. ____
D.Comunicaciones ____ DAPSAN ____
Patrulla Caminera ____ DGESA ____
C.RR.II. ____ DTyA ____
VMOP ____
D.Obras Públicas ____ Comisión Pilc. ____
D.Vialidad ____ D.Caminos Vec. ____
Div.Arch y Bib. ____ D.B.I ____ UEPE ____
VMAF ____
D.Finanzas ____ D.Planif.Econ. ____
D.Contaduría ____ D.Bienes y S. ____
D.Rec.Humanos ____ D.Crédito P. ____
VMME ____
D.Rec.Energ. ____ D.Rec.Minerales ____
VMT ____
Dirección de Marina Mercante ____
OTROS ____

M.O.P.C. - V.M.O.P.
Exp. Nº 1685
Fecha 09 FEB 2022 Hora 10:50
Firma

M.O.P.C.
G.V.M.O.P.C. Fecha: 09 FEB 2022
☐ VMAF ☐ DV ☑ DCV ☐ DOP
☐ C. TEC. ☐ DPV ☐ DBI ☐ CNRP
☐ COAF ☐ RU/PTR ☐ CAPSOH ☐ SG
☐ CAPE ☐ DAJ ☐ CDTV
☐ UOC ☐ JGM

Ing. Rodolfo Segovia Colmán
Vice Ministro de
Obras Públicas y Comunicaciones

RECIBIDO
Fecha 09 FEB 2022 Hora 15:37
Firma Clotilde

CARLOS RAUL RIVEROS GONZALEZ

Firmado digitalmente por CARLOS RAUL RIVEROS GONZALEZ
Fecha: 2022.02.09 10:24:47 -03'00'

OPC
DCV Fecha: 10 FEB 2022
VMOP ☐ VMAF ☐ DAJ ☐ DEPOA
DGESA ☐ DRH ☐ DPP ☐ UEP/CAF
UOP ☐ DByS ☐ UAC ☐ CA
DAI ☐ DV ☑ DE ☐ DO
UOC ☐ SG ☐ CM ☐ UEP/BID
AL ING JUAN PINDOS

Ing. Rubén Andino Lezcano
Director
Dirección de Caminos Vecinales
M.O.P.C.

15(quince)

CONSORCIO RIO TEMBEY

SOTEC S.A. - CONSTRUCTIRA RIO PARANA S.A.

Defensores del Chaco Nº 524 c/ Arturo Alsina email:sotecsa@sotecsa.com.py Tel/Fax: 021-506.653

CRTM.0208/22.01

Asunción, febrero 08 de 2022.-

Señor
Ing. Rubén Andino Lezcano, Director
Dirección de Caminos Vecinales
Ministerio de Obras Públicas y Comunicaciones
Asunción - Paraguay

REFERENCIA: CONTRATO S.G. MINISTRO Nº112/2020 LLAMADO MOPC NO 188/2019. LITACION PÚBLICA NACIONAL, OBRAS DE PAVIMENTACION TIPO ASFALTICO DE TRAMOS DE CAMINOS VECINALES EN LOS DEPARTAMENTOS DE SAN PEDRO CANTNDEYU, CAAZAPA, PARAGUARI y NEEMBUCU". ID 373.116.
LOTE Nº 3, TRAMO: SAN VICENTE-MARACANA.

Tenemos el agrado de dirigirnos a Ud., y por Su digno intermedio al Ministerio de Obras Públicas y Comunicaciones con el fin de solicitar una prórroga al plazo de terminación de la obra del Contrato de la referencia

Según a cláusula 22.1 de las Condiciones del Contrato corresponde una prórroga de 15 (quince) días debido a las lluvias y sus consecuencias registradas entre el 1 de marzo y el 31 de diciembre de 2021.

Así mismo solicitamos 25 (veinticinco) días de prórroga como consecuencia del Paro de nacional camioneros con cierres de rutas, principalmente en los cruces de Coronel Oviedo, Ruta 8 Cruce 6000 y Barrio San Pedro entre el 26 de julio y el 20 de agosto de 2021, que no nos permitió acceder al sitio de obra con los materiales e insumos necesarios para el desarrollo normal de los trabajos, y considerando que según la Cláusula 24.1 de las Condiciones Generales del Contrato este hecho se encuentra dentro de los **Casos de Fuerza Mayor**.

Adjunto presentamos los documentos que respaldan nuestro pedido y la nueva Curva de Avance físico Financiero reprogramada según los días de prórroga solicitado.

Sin otro particular, aprovechamos la oportunidad para saludarle atentamente.

MOPyC * DIRECCION DE CAMINOS VECINALES *

RECIBIDO
Fecha 08 FEB 2022 Hora 12:48'
Firma

Ing. Jorge Regueiro
Director de Obra
CONSORCIO
Río Tembey

14 (catorce)

Ministerio de Obras Públicas y Comunicaciones | GOBIERNO NACIONAL | Paraguay de la gente

MESA DE ENTRADA ÚNICA
EXPEDIENTE Nº 34116/2021

TITULAR:
CONSORCIO RIO TEMBEY

NOMBRE Y APELLIDO:
CARLOS OLAZAR

TELEFONO:
0972-334.184 / 0991-794.700

CORREO ELECTRONICO:

REFERENCIA:
LLAMADO MOPC N° 188/2019.
REITERACION DE MEU N° 32112/2021,
SOLICITUD DE CONSIDERACION DE
ATRASO COMO EVENTO COMPENSABLE.

FACTURA: Nro. 0 **Monto: GS.** 0

USUARIO/FECHA/HORA DE REGISTRO.:

SARDIAN 19/08/2021 09:56:58

M.O.P.C. - V.M.O.P.
Exp. Nº 10266
Fecha 19 AGO 2021 Hora 09:05
Firma

SECRETARIA GENERAL
GABINETE DEL MINISTRO

Jef. Gabinete ____ DIPE ____
D.Asuntos Jur. ____ D.de Tic's ____
D.Relaciones P. ____ D.Auditoria I. ____
Secretaria Privada ____ U.O.C. ____
D.Comunicaciones ____ DAPSAN ____
Patrulla Caminera ____ DGESA ____
C.RR.II. ____ DTyA ____
VMOP ____
D.Obras Públicas ____ Comisión Plic. ____
D.Vialidad ____ D.Caminos Vec. ____
Div.Arch y Bib. ____ D.B.I ____ UEPE ____
VMAF ____
D.Finanzas ____ D.Planif.Econ. ____
D.Contaduría ____ D.Bienes y S. ____
D.Rec.Humanos ____ D.Crédito P. ____
VMME ____
D.Rec.Energ. ____ D.Rec.Minerales ____
VMT ____
Dirección de Marina Mercante ____
OTROS ____

M.O.P.C.
G.V.M.O.P.C. Fecha: 20.8.21
☐ VMAF ☐ MCV ☐ DCV ☐ DOP
☐ S.T.I.C. ☐ DBYS ☐ DRH ☐ CNRP
☐ DSSA ☐ DAJ ☐ DPP ☐ DSG
☐ UOC ☐ DAI ☐ UAC ☐ DAJ
☐ DAI-CAN ☐ CM ☐ UEPE ☐ JGM

Ing. IGNACIO GÓMEZ N.
Viceministerio de Obras Públicas y Comunicaciones

BRENDA MARIA JOSE GIMENEZ GONZALEZ

Firmado digitalmente por BRENDA MARIA JOSE GIMENEZ GONZALEZ
Fecha: 2021.08.19 11:16:20 -04'00'

M.O.P.C.
DCV Fecha: 23 AGO 2021
☐ DESPOP ☐ VMAF ☐ DAJ ☐ DEPOA
☐ DGSSA ☐ DRH ☐ DPP ☐ UEP/CAF
☐ DOP ☐ DBYS ☐ UAC ☐ CA
☐ DAI ☐ DV ☑ DE ☐ DO
☐ UOC ☐ SG ☐ CM ☐ UEP/BID

AL SGO JUAN PINTOS

Ing. Rubén Andino Lezcano
Director
Dirección de Caminos Vecinales
M.O.P.C.

RECIBIDO
Fecha 20 AGO 2021 Hora 10:26
Firma

2(dos)

13 (trece)

CONSORCIO RIO TEMBEY

SOTEC S.A. - CONSTRUCTORA RIO PARANA S.A.

Defensores del Chaco N° 524 c/ Arturo Alsina email:sotecsa@sotecsa.com.py Tel/Fax: 021-506.653

CRTM.0816/21.01

Asunción, agosto 16 de 2021.-

Señor
Ing. Rubén Andino Lezcano, Director
Dirección de Caminos Vecinales
Ministerio de Obras Públicas y Comunicaciones
Asunción - Paraguay

REFERENCIA: CONTRATO S.G. MINISTRO N° 112/2020.
LLAMADO MOPC Nº 188/2019. "LICITACIÓN PUBLICA NACIONAL, OBRAS DE PAVIMENTACIÓN TIPO ASFALTICO DE TRAMOS DE CAMINOS VECINALES EN LOS DEPARTAMENTOS DE SAN PEDRO. CANINDEYU, CAAZAPA, PARAGUARI y ÑEEMBUCU". ID 373.116. LOTE N° 3, TRAMO: SAN VICENTE-MARACANA.

Tenemos el agrado de dirigirnos a Ud., y por Su digno intermedio al Ministerio de Obras Publicas y Comunicaciones, con el objeto de reiterar lo manifestado en la Nota CRTM.0805/21/01 MEU N° 32112/2021 de fecha 05/08/2021, en la que hemos informado la situación planteada debido al paro de camioneros con cortes de las principales Rutas del País que se produce en forma continua e ininterrumpida desde el día 29 de julio del corriente año a la fecha de hoy y sin que se haya planteado un plazo para la solución de este grave problema, se nos presenta la imposibilidad real de abastecimiento de materiales e insumos necesarios para el avance de la Obra de Ref., ya que varios camiones conteniendo materiales para los trabajos se encuentran retenidos en contra de nuestra voluntad en diversos puntos de bloqueos forzados, ocasionando así un atraso en la ejecución de los ítems del Contrato. Por este motivo solicitamos que una vez subsanado el problema descripto y se tenga la posibilidad de la libre circulación en el tránsito de camiones, se considere el atraso ocasionado como Evento Compensable (Fuerza mayor), para la modificación correspondiente de la curva físico financiero del Llamado MOPC N° 188/2019. Presentamos adjunto a esta Nota información periodística relacionada a los hechos.

Sin otro particular, aprovechamos la oportunidad para saludarle atentamente.

Ing. Jorge Regueiro
Director de Obra
CONSORCIO
Río Tembey

D.P. y C. DIRECCION DE CAMINOS VECINALES

RECIBIDO
Fecha: 17 AGO 2021 Hora 13:57
Firma

(trece)

12 (doce)

CONSORCIO RIO TEMBEY

SOTEC S.A. - CONSTRUCTORA RIO PARANA S.A.

Defensores del Chaco N° 524 c/ Arturo Alsina email:sotecsa@sotecsa.com.py Tel/Fax: 021-506.653

CRTM.0816/21.01

Asunción, agosto 16 de 2021.-

Señor
Ing. Rubén Andino Lezcano, Director
Dirección de Caminos Vecinales
Ministerio de Obras Públicas y Comunicaciones
Asunción - Paraguay

REFERENCIA: CONTRATO S.G. MINISTRO N° 112/2020.
LLAMADO MOPC Nº 188/2019. "LICITACIÓN PUBLICA NACIONAL, OBRAS DE PAVIMENTACIÓN TIPO ASFALTICO DE TRAMOS DE CAMINOS VECINALES EN LOS DEPARTAMENTOS DE SAN PEDRO. CANINDEYU, CAAZAPA, PARAGUARI y ÑEEMBUCU". ID 373.116. LOTE N° 3, TRAMO: SAN VICENTE-MARACANA.

Tenemos el agrado de dirigirnos a Ud., y por Su digno intermedio al Ministerio de Obras Publicas y Comunicaciones, con el objeto de reiterar lo manifestado en la Nota CRTM.0805/21/01 MEU N° 32112/2021 de fecha 05/08/2021, en la que hemos informado la situación planteada debido al paro de camioneros con cortes de las principales Rutas del País que se produce en forma continua e ininterrumpida desde el día 29 de julio del corriente año a la fecha de hoy y sin que se haya planteado un plazo para la solución de este grave problema, se nos presenta la imposibilidad real de abastecimiento de materiales e insumos necesarios para el avance de la Obra de Ref., ya que varios camiones conteniendo materiales para los trabajos se encuentran retenidos en contra de nuestra voluntad en diversos puntos de bloqueos forzados, ocasionando así un atraso en la ejecución de los ítems del Contrato. Por este motivo solicitamos que una vez subsanado el problema descripto y se tenga la posibilidad de la libre circulación en el tránsito de camiones, se considere el atraso ocasionado como Evento Compensable (Fuerza mayor), para la modificación correspondiente de la curva físico financiero del Llamado MOPC N° 188/2019. Presentamos adjunto a esta Nota información periodística relacionada a los hechos.

Sin otro particular, aprovechamos la oportunidad para saludarle atentamente.

Ing. Jorge Regueiro
Director de Obra
CONSORCIO
Río Tembey

RECIBIDO
Fecha 17 AGO 2021 Hora 14:00
Firma

11 (once)

NACIONALES

Capaco: paro de camioneros ya genera desabastecimiento y sobrecostos para la construcción

El presidente de la Cámara Paraguaya de la Construcción (Capaco), Daniel Díaz de Vivar, afirmó que su gremio ya está percibiendo un desabastecimiento de materias primas y sobrecostos de las mismas a causa del paro de los camioneros. También señaló que si las medidas de fuerza continúan y, por lo tanto, sigue la falta de provisión de materiales tendrían que desvincular a sus trabajadores en un período no muy lejano.

POR ABC COLOR
16 DE AGOSTO DE 2021 - 09:49

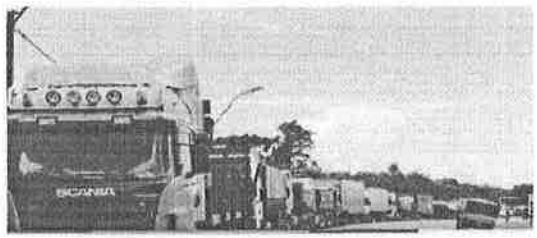

En conversación con ABC Cardinal, el empresario de la construcción afirmó que Capaco ya está percibiendo un desabastecimiento a causa del paro de los camioneros, quienes están bloqueando el paso de los conductores que no se adhieren a la movilización. Según indicó, existen problemas de provisión de -principalmente- combustible, cemento, hierros, además de la dificultad del traslado de máquinas.

Asimismo, el presidente de Capaco indicó que se está percibiendo un **reajuste de precios** de materias primas –como cemento- por el paro de camioneros. No obstante, refirió que los aumentos aún se están dando a baja escala. "Siempre ocurre cuando hay escasez de materiales. Cuando falta cemento, se vende G. 10.000 más. En la informalidad, claro que ocurre. La gente aprovecha y sube sus precios", declaró.

NACIONALES

Se cumplen 20 días del paro de camioneros y varios gremios de productores exigen "libre tránsito"

Hoy se cumplen 20 días desde el paro de los camioneros en todo el país y varios gremios del sector productivo una vez más pidieron que los "piqueteros" garanticen el libre tránsito en las rutas nacionales. Varios camiones de gran porte siguen instalados en la Costanera de Asunción, para exigir la aprobación de la "ley de fletes".

POR ABC COLOR
16 DE AGOSTO DE 2021 - 01:00

10 (diez)

CIUDADANÍA RECLAMA LIBRE TRÁNSITO EN LAS RUTAS

A 20 días fleteros siguen causando caos y zozobra

- Camioneros piqueteros inician hoy otra semana de paralización de la economía que ya lleva veinte días. Mantienen oídos sordos al clamor de la gente.
- Insisten con medida de fuerza por la promulgación de la discutida y criticada ley de fletes, aprobada por Senado en general. Falta el estudio particular.
- Inseguridad en las rutas por la violencia generada en los retenes no encuentra respuesta de parte de las autoridades nacionales, policía ni la fiscalía.

abc INGRESAR

NACIONALES

Camioneros insisten en pedido de tratamiento de proyecto de ley y reiteran amenaza de copar Asunción

Los camioneros insisten en el tratamiento del proyecto de ley sobre el costo operativo del flete en el Congreso. El presidente del sector movilizado, Ángel Zaracho, anunció que seguirán las medidas de fuerza y agregó que, en caso de no obtener respuesta a su exigencia, llegarán más conductores para copar Asunción. Igualmente, responsabilizó de la situación a varios gremios de la producción.

POR ABC COLOR
16 DE AGOSTO DE 2021 - 11:14

abc INGRESAR

El presidente de la **Federación de Camioneros** habló desde el Congreso Nacional e insistió en que los legisladores deben tratar la iniciativa para poder hallar una solución al conflicto sobre el costo del flete, que se está padeciendo desde hace 20 días y que ya tiene un impacto negativo en la economía.

Anunció que seguirán con las movilizaciones hasta que el proyecto de ley sea abordado por los legisladores. Además, indicó que hasta ahora están "atajando" a sus colegas del interior, pero –según amenazó- estos llegarían a la Capital en caso de no obtener respuesta favorable a su exigencia este **miércoles**. "Lastimosamente, si es que no se da (tratamiento), mis compañeros van a tomar la decisión por cuenta propia para llegar a la Capital", sostuvo.

9(nceve)

Ministerio de OBRAS PÚBLICAS Y COMUNICACIONES ■ GOBIERNO NACIONAL Paraguay de la gente

MESA DE ENTRADA ÚNICA
EXPEDIENTE Nº 32112/2021

TITULAR:
CONSORCIO RIO TEMBEY

NOMBRE Y APELLIDO:
CARLOS OLAZAR
TELEFONO:
(021) 513.313 / 506.653 / 521
CORREO ELECTRONICO:

REFERENCIA:
LLAMADO MOPC N° 188/2019 - REF.- IMPOSIBILIDAD DE ABASTECIMIENTO DE MATERIALES E INSUMOS PARA EL AVANCE DE LA OBRA DE REFERENCIA.

FACTURA: Nro. 0 Monto: GS. 0

USUARIO/FECHA/HORA DE REGISTRO.:

EAYALA 05/08/2021 13:01:09

SECRETARIA GENERAL
GABINETE DEL MINISTRO

Jef. Gabinete ____ DIPE ____
D.Asuntos Jur. ____ D.de Tic's ____
D.Relaciones P. ____ D.Auditoria I. ____
Secretaria Privada ____ U.O.C. ____
D.Comunicaciones ____ DAPSAN ____
Patrullla Caminera ____ DGESA ____
C.RR.II. ____ DTyA ____
VMOP ____
D.Obras Públicas ____ Comisión Pilc. ____
D.Vialidad ____ D.Caminos Vec. ____
Div.Arch y Bib. ____ D.B.I ____ UEPE ____
VMAF ____
D.Finanzas ____ D.Planif.Econ. ____
D.Contaduría ____ D.Bienes y S. ____
D.Rec.Humanos ____ D.Crédito P. ____
VMME ____
D.Rec.Energ. ____ D.Rec.Minerales ____
VMT ____
Dirección de Marina Mercante ____
OTROS ____

BRENDA MARIA JOSE GIMENEZ GONZALEZ

Firmado digitalmente por BRENDA MARIA JOSE GIMENEZ GONZALEZ
Fecha: 2021.08.05 14:21:53 -04'00'

M.O.P.C. - V.M.O.P.
Exp. Nº 9530
Fecha 05 AGO 2021 Hora 14:40
Firma

M.O.P.C.
G.V.M.O.P.C. Fecha: 6-8-21

☐ VMAF	☐ DV	☑ DCV	☐ DOP
☐ C. TÉC.	☐ DPV	☐ DBI	☐ CNRP
☐ COAF	☐ RU/BTR	☐ CAPSOH	☐ SG
☐ UEP IP	☐ CAC	☐ CAPE	☐ DAJ
☐ DAPSAN	☐ CRI	☐ UOC	☐ J G M

Ing. IGNACIO GÓMEZ N.
Viceministerio de Obras Públicas y Comunicaciones

RECIBIDO
Fecha: 06 AGO 2021 Hora 9:37
Firma

MOPC
DCV Fecha: 09 AGO 2021

☐ VMOP	☐ VMAF	☐ DAJ	☐ DEPOA
☐ DGSA	☐ DRH	☐ DPP	☐ UEP/CAF
☐ DOP	☐ DByS	☐ UAC	☐ CA
☐ DAI	☐ DV	☑ DE	☐ DO
☐ UOC	☐ SG	☐ CM	☐ UEP/BID

✓ AL SUG JUAN PINTOS

Ing. Rubén Andino Lezcano
Director
Dirección de Caminos Vecinales
M.O.P.C.

8 (ocho)

CONSORCIO RIO TEMBEY

SOTEC S.A. - CONSTRUCTORA RIO PARANA S.A.

Defensores del Chaco N° 524 c/ Arturo Alsina email:sotecsa@sotecsa.com.py Tel/Fax: 021-506.653

CRTM.0805/21.01

Asunción, agosto 5 de 2021.-

Señor
Ing. Rubén Andino Lezcano, Director
Dirección de Caminos Vecinales
Ministerio de Obras Públicas y Comunicaciones
Asunción - Paraguay

REFERENCIA: CONTRATO S.G. MINISTRO N° 112/2020. LLAMADO MOPC Nº 188/2019. "LICITACIÓN PUBLICA NACIONAL, OBRAS DE PAVIMENTACIÓN TIPO ASFALTICO DE TRAMOS DE CAMINOS VECINALES EN LOS DEPARTAMENTOS DE SAN PEDRO. CANINDEYU, CAAZAPA, PARAGUARI y ÑEEMBUCU". ID 373.116. LOTE Nº 3, TRAMO: SAN VICENTE-MARACANA.

Tenemos el agrado de dirigirnos a Ud., y por Su digno intermedio al Ministerio de Obras Publicas y Comunicaciones, con el objeto de informar que debido al paro de camioneros con cortes de las principales Rutas del País que se produce en forma continua e ininterrumpida desde el día 29 de julio del corriente año a la fecha de hoy, y sin que se haya planteado un plazo para la solución de este grave problema, se nos presenta la imposibilidad real de abastecimiento de materiales e insumos necesarios para el avance de la Obra de Ref., ya que varios camiones conteniendo materiales para los trabajos se encuentran retenidos en contra de nuestra voluntad en diversos puntos de bloqueos forzados, ocasionando así un atraso en la ejecución de los ítems del Contrato. Por este motivo solicitamos que una vez subsanado el problema descripto y se tenga la posibilidad de la libre circulación en el tránsito de camiones, se considere el atraso ocasionado como Evento Compensable, para la modificación correspondiente de la curva físico financiero del Llamado MOPC N° 188/2019.

Sin otro particular, aprovechamos la oportunidad para saludarle atentamente.

Ing. Jorge Regueiro
Director de Obra
CONSORCIO
Río Tembey