Asunción, 06 de septiembre de 2021.-

Señor
Ing. Fredy Ramírez
Coordinador General de Fiscalización.
Universidad Nacional de Caaguazú

Referencia: "CONSTRUCCIONES, AMPLIACIONES, REPARACIONES Y TERMINACIONES DE 272 ESTABLECIMIENTOS EDUCATIVOS EN EL MARCO DE LOS PROGRAMAS FINANCIADOS POR EL FONDO DE LA EXCELENCIA DE LA EDUCACION Y LA INVESTIGACION" ID 360254.-
Lote 17 – Central

Presente:

Nos dirigimos a usted, y por su intermedio a quien corresponda en relación a los cálculos de afectación por días de lluvia del mes de agosto del 2021 del Lote N°17 correspondiente al departamento de Central.

Hemos realizado el conteo de las inclemencias climáticas conforme al libro de obras e informe de registros de lluvias de la DINAC, para el siguiente periodo.

MES DE AGOSTO			
LIBRO DE OBRA y PLANILLA DINAC			
DIA	LLUVIAS EN LIBRO CENTRAL	REGISTRO DINAC	TOTAL
1		0	
2		0	
3		0	
4		0	
5		0	
6		0	
7		0	
8		0	
9	LLUVIA	1,1	Lluvia Reg. Dinac
10		0	
11		0	
12		0	
13		0	
14		0	
15		0	
16		0	
17		0	
18		0	
19		0	
20		0	
21		0	
22		0	
23		0	
24	LLUVIA	2,2	Lluvia Reg. Dinac
25		0	
26		0	
27		0	
28		0	
29		0	
30		0	
31		0	

MESA DE ENTRADA
CONVENIO UNCA-MEC
UNIDAD DE FISCALIZACIÓN
Recibido por: Alejandra Fernandez

DIA	MES	AÑO	HORA
06	09	2021	15:00

Arq. Roberto Escalada
Fiscal de Obras

ARQ. EFRAIN GONZALEZ F.
Fiscal de Obras

Lic. Juan Andres Campos Cervera
Engineering S.A.E.C.A.

Dirección: Cap. Andrés Insfrán N° 1.570 c/ Lara Castro, Luque
Teléfonos: 021-647883
e-mail: andres@engineering.com.py

Teniendo en cuenta todo lo anteriormente mencionado se solicitan 2 (dos) días de prórroga por el mes Agosto.

Sin otro particular, me despido atentamente

ARQ. EFRAIN GONZALEZ F.
Fiscal de Obras

LIC. JUAN ANDRES CAMPOS CERVERA
Representante Legal Contratista
ENGINEERING S.A.E.C.A.

Arq. Roberto Escalada
Fiscal de Obras

Dirección: Cap. Andrés Insfrán N° 1.570 c/ Lara Castro, Luque
Teléfonos: 021-647883
e-mail: andres@engineering.com.py

DIRECCION NACIONAL DE AERONAUTICA CIVIL — DINAC

GOBIERNO NACIONAL — Paraguay de la gente

DIRECCION DE METEOROLOGIA E HIDROLOGIA

Dpto. de Servicios Meteorológicos e Hidrológicos para el Público

REGISTRO DE PRECIPITACIÓN DIARIA (mm) AÑO 2021

Localidad	Latitud Sur	Longitud Oeste	Elevación
AEROPUERTO "SILVIO PETTIROSSI", LUQUE	25° 14' 09,99"	57° 30' 53,08"	83 m s.n.m.m

Mes / Día	Enero	Febrero	Marzo	Abril	Mayo	Junio	Julio	Agosto	Setiembre	Octubre	Noviembre	Diciembre
1								0,0				
2								0,0				
3								0,0				
4								0,0				
5								0,0				
6								0,0				
7								0,0				
8								0,0				
9								1,1				
10								0,0				
11								0,0				
12								0,0				
13								0,0				
14								0,0				
15								0,0				
16								0,0				
17								0,0				
18								0,0				
19								0,0				
20								0,0				
21								0,0				
22								0,0				
23								0,0				
24								2,2				
25								T				
26								0,0				
27								0,0				
28								0,0				
29								0,0				
30								0,0				
31								0,0				
Total								3				
Máx. 24h								2,2				
Día Máx.								24				

Referencias: 0,0 sin precipitación; T precipitación no medible (Trazas); - sin datos de precipitación

Lic. María Lourdes Aveiro G.
Jefe Inf. Dpto. Serv. Met. e Hid. para el Público
DMH - DINAC

ARQ. FERMIN GONZALEZ F.
Fiscal de Obras

Cnel. Lopez N° 1.080 c/ De la Conquista
Email: lourdes.aveiro@meteorologia.gov.py
julian.almada@meteorologia.gov.py
Tel. 021-4381192
Asunción - Paraguay

Arq. Roberto Escalada
Fiscal de Obras

MINISTERIO DE EDUCACIÓN Y CIENCIAS

LPN / SBE Nº 02/2020 "CONSTRUCCIONES, AMPLIACIONES, REPARACIONES Y TERMINACIONES DE 272 ESTABLECIMIENTOS EDUCATIVOS EN EL MARCO DE LOS PROGRAMAS FINANCIADOS POR EL FONDO DE LA EXCELENCIA Y LA INVESTIGACIÓN - ID 360.254

LIBRO DE OBRAS

Nº 0000141

Institución Educativa:	ESCUELA BÁSICA N° 703 PROF. MARÍA LUISA GÓMEZ DE FRANCO
Empresa Contratista:	ENGINEERING S.A.E.C.A.
Lote - Departamento - Contrato:	Lote 17 - CENTRAL - CONTRATO 42/2020
Fiscalización:	UNIVERSIDAD NACIONAL DE CAAGUAZÚ
Supervisor:	JEFATURA DE LA SUPERVISIÓN CPI UEPP MEC
Día:	25-06-2021

CONTRATISTA: Trabajos Ejecutados:	FISCAL: Trabajos Verificados: ARQ R. ESCALADA
Lluvia. Sin actividad	S/ACTIVIDAD P/ LLUVIA

CASILLA DE LLUVIAS E INCIDENCIAS

DÍA:			
DESCRIPCIÓN DE TRABAJOS SUSPENDIDOS Y RUBROS AFECTADOS			
	Lluvia, mal tiempo		
	lo mojado		

FUERZA MAYOR

CAMINOS INTRANSITABLES

CORTES DE RUTA

OBSERVACIONES:

William D. Alfonso
Ingeniero Civil
Reg. M.O.P.C. Nº 3.523

UNIVERSIDAD NACIONAL DE CAAGUAZÚ Coronel Oviedo CAAGUAZÚ 2007

Arq. José María Calvo
Registro Nº2223
Engineering S.A.E.C.A.

EMPRESA CONTRATISTA
FIRMA Y SELLO

FISCAL
FIRMA Y SELLO
Arq. Roberto Escalada
Fiscal de Obras

CPI UEPP
FIRMA Y SELLO

1 tal. 50x3 - Ndos. del 0000101 al 0000150 - 07/2021

Original (blanco) - Duplicado (amarillo) - Triplicado (celeste)

MINISTERIO DE EDUCACIÓN Y CIENCIAS

LPN / SBE Nº 02/2020 "CONSTRUCCIONES, AMPLIACIONES, REPARACIONES Y TERMINACIONES DE 272 ESTABLECIMIENTOS EDUCATIVOS EN EL MARCO DE LOS PROGRAMAS FINANCIADOS POR EL FONDO DE LA EXCELENCIA Y LA INVESTIGACIÓN - ID 360.254

LIBRO DE OBRAS

Nº 0000141

Institución Educativa:	ESCUELA BÁSICA N° 706 DON ANTONIO J. DELVALLE Y COLEGIO NACIONAL DE E.M.D. GRAL. BERNARDINO CABALLERO
Empresa Contratista:	ENGINEERING S.A.E.C.A.
Lote - Departamento - Contrato:	Lote 17 - CENTRAL - CONTRATO 42/2020
Fiscalización:	UNIVERSIDAD NACIONAL DE CAAGUAZÚ
Supervisor:	JEFATURA DE LA SUPERVISIÓN CPI UEPP MEC
Día:	25-06-2021

CONTRATISTA: Trabajos Ejecutados:	FISCAL: Trabajos Verificados: Arq. Rodoscolada.
Lluvia. Sin actividad	
	S/ ACTIVIDAD P/ LLUVIA

CASILLA DE LLUVIAS E INCIDENCIAS

DÍA:			
DESCRIPCIÓN DE TRABAJOS SUSPENDIDOS Y RUBROS AFECTADOS			

FUERZA MAYOR

CAMINOS INTRANSITABLES

CORTES DE RUTA

OBSERVACIONES: Materiales y suelo mojados

UNIVERSIDAD NACIONAL DE CAAGUAZÚ CONSULTORES CAAGUAZÚ 2007

William D. Alfonso
Ingeniero Civil
Reg. M.O.P.C. Nº 3.523

Arq. José Mario Calvo
Registro N°2223
Engineering S.A.E.C.A.

EMPRESA CONTRATISTA
FIRMA Y SELLO

Arq. Roberto Escalada
Fiscal de Obras

FISCAL
FIRMA Y SELLO

CPI UEPP
FIRMA Y SELLO

1 tal. 50x3 - Ndos. del 0000101 al 0000150 - 07/2021

Original (blanco) - Duplicado (amarillo) - Triplicado (celeste)

MINISTERIO DE EDUCACIÓN Y CIENCIAS

LPN / SBE Nº 02/2020 "CONSTRUCCIONES, AMPLIACIONES, REPARACIONES Y TERMINACIONES DE 272 ESTABLECIMIENTOS EDUCATIVOS EN EL MARCO DE LOS PROGRAMAS FINANCIADOS POR EL FONDO DE LA EXCELENCIA Y LA INVESTIGACIÓN - ID 360.254

LIBRO DE OBRAS

Nº 0000141

Institución Educativa:	ESCUELA BÁSICA N° 703 PROF. MARÍA LUISA GÓMEZ DE FRANCO
Empresa Contratista:	ENGINEERING S.A.E.C.A.
Lote - Departamento - Contrato:	Lote 17 - CENTRAL - CONTRATO 42/2020
Fiscalización:	UNIVERSIDAD NACIONAL DE CAAGUAZÚ
Supervisor:	JEFATURA DE LA SUPERVISIÓN CPI UEPP MEC
Día:	25-06-2021

CONTRATISTA: Trabajos Ejecutados:	FISCAL: Trabajos Verificados: ARQ. R. ESCALADA
Llueve. Sin actividad	S/ ACTIVIDAD P/ LLUVIA

CASILLA DE LLUVIAS E INCIDENCIAS

DÍA:			
DESCRIPCIÓN DE TRABAJOS SUSPENDIDOS Y RUBROS AFECTADOS	Llueve, mal y que lo mojado		

FUERZA MAYOR

CAMINOS INTRANSITABLES

CORTES DE RUTA

OBSERVACIONES:

William D. Alfonso
Ingeniero Civil
Reg. M.O.P.C. Nº 3.523

UNIVERSIDAD NACIONAL DE CAAGUAZÚ Coronel Oviedo PARAGUAY 2007

Arq. José María Calvo
Registro Nº2223
Engineering S.A.E.C.A.

EMPRESA CONTRATISTA
FIRMA Y SELLO

FISCAL
FIRMA Y SELLO
Arq. Roberto Escalada
Fiscal de Obras

CPI UEPP
FIRMA Y SELLO

1 tal. 50x3 - Ndos. del 0000101 al 0000150 - 07/2021

Original (blanco) - Duplicado (amarillo) - Triplicado (celeste)

MINISTERIO DE EDUCACIÓN Y CIENCIAS

LPN / SBE Nº 02/2020 "CONSTRUCCIONES, AMPLIACIONES, REPARACIONES Y TERMINACIONES DE 272 ESTABLECIMIENTOS EDUCATIVOS EN EL MARCO DE LOS PROGRAMAS FINANCIADOS POR EL FONDO DE LA EXCELENCIA Y LA INVESTIGACIÓN - ID 360.254

LIBRO DE OBRAS

Nº 0000141

Institución Educativa:	ESCUELA BÁSICA N° 706 DON ANTONIO J. DELVALLE Y COLEGIO NACIONAL DE E.M.D. GRAL. BERNARDINO CABALLERO
Empresa Contratista:	ENGINEERING S.A.E.C.A.
Lote - Departamento - Contrato:	Lote 17 - CENTRAL - CONTRATO 42/2020
Fiscalización:	UNIVERSIDAD NACIONAL DE CAAGUAZÚ
Supervisor:	JEFATURA DE LA SUPERVISIÓN CPI UEPP MEC
Día:	25-08-2021

CONTRATISTA: Trabajos Ejecutados:	FISCAL: Trabajos Verificados: Dra. Rodoscalada.
Lluvia Sin actividad	S/ ACTIVIDAD P/ LLUVIA

CASILLA DE LLUVIAS E INCIDENCIAS

DÍA:			
DESCRIPCIÓN DE TRABAJOS SUSPENDIDOS Y RUBROS AFECTADOS			

FUERZA MAYOR

CAMINOS INTRANSITABLES	
CORTES DE RUTA	
OBSERVACIONES:	Materiales y suelo mojados

William D'Alfonso
Ingeniero Civil
Reg. M.O.P.C. Nº 3.523

UNIVERSIDAD NACIONAL DE CAAGUAZÚ Coronel Oviedo PARAGUAY TRABAJO POR LA PAZ 2007

Arq. José Mario Chávez
Registro N° 2220
Engineering S.A.E.C.A.

EMPRESA CONTRATISTA
FIRMA Y SELLO

Arq. Roberto Escalada
Fiscal de Obras

FISCAL
FIRMA Y SELLO

CPI UEPP
FIRMA Y SELLO

1 tal. 50x3 - Ndos. del 0000101 al 0000150 - 07/2021

Original (blanco) - Duplicado (amarillo) - Triplicado (celeste)

Asunción, 6 de septiembre 2021

REGISTRO FOTOGRAFICO -DÍAS DE LLUVIA- LOTE 17 CENTRAL

ESC. BAS. N° 91 MEDALLA MILAGROSA. GUARAMBARE

1- DÍA DE LLUVIA Y AFECTACION. FECHAS: 24-09-21 – 25-09-21.

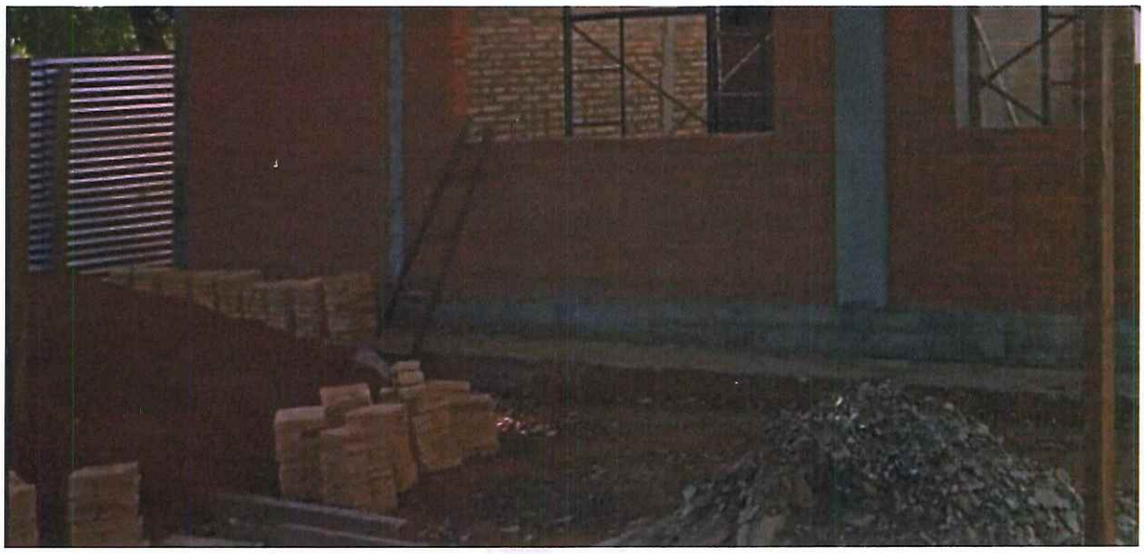

ARQ. EFRAIN GONZALEZ F.
Fiscal de Obras

Lic. Juan Andres Campos Cervera
Engineering S.A.E.C.A.

Asunción, 6 de septiembre de 2021

REGISTRO FOTOGRAFICO – DÍAS DE LLUVIA - LOTE 17 CENTRAL

ESC. BAS. N° 706 DON ANTONIO J. DEL VALLE. ITA

1- DÍA DE LLUVIA Y AFECTACIÓN. FECHA: 24-09-21 – 25-09-21.

Ar. Roberto Escalada
Fiscal de Obras

Lic. Juan Andres Campos Cervera
Engineering S.A.E.C.A.

Asunción, 6 de septiembre de 2021

REGISTRO FOTOGRAFICO – DÍAS DE LLUVIA - LOTE 17 CENTRAL

ESC. BAS. N° 1.988 MARIA AUXILIADORA. VILLA ELISA

1- DÍA DE LLUVIA Y AFECTACIÓN. FECHA: 24-09-21 – 25-09-21.

ARQ. EFRAIN GONZALEZ F.
Fiscal de Obras

Lic. Juan Andrés Campos Cervera
Engineering S.A.E.C.A.

Asunción, 6 de septiembre de 2021

REGISTRO FOTOGRAFICO – DÍAS DE LLUVIA - LOTE 17 CENTRAL

ESC. BAS. N° 427 AVAY. VILLETA

1- DÍA DE LLUVIA Y AFECTACIÓN. FECHA: 24-06-21 – 25-06-21

Lic. Juan Andrés Campos Cervera
Engineering S.A.E.C.A.

ARQ. EFRAIN GONZALEZ F.
Fiscal de Obras

Asunción, 6 de septiembre de 2021

REGISTRO FOTOGRAFICO – DÍAS DE LLUVIA - LOTE 17 CENTRAL

ESC. BAS. N° 804 EL SALVADOR. LAMBARE

1- DÍA DE LLUVIA Y AFECTACIÓN. FECHA: 24-09-21 – 25-09-21.

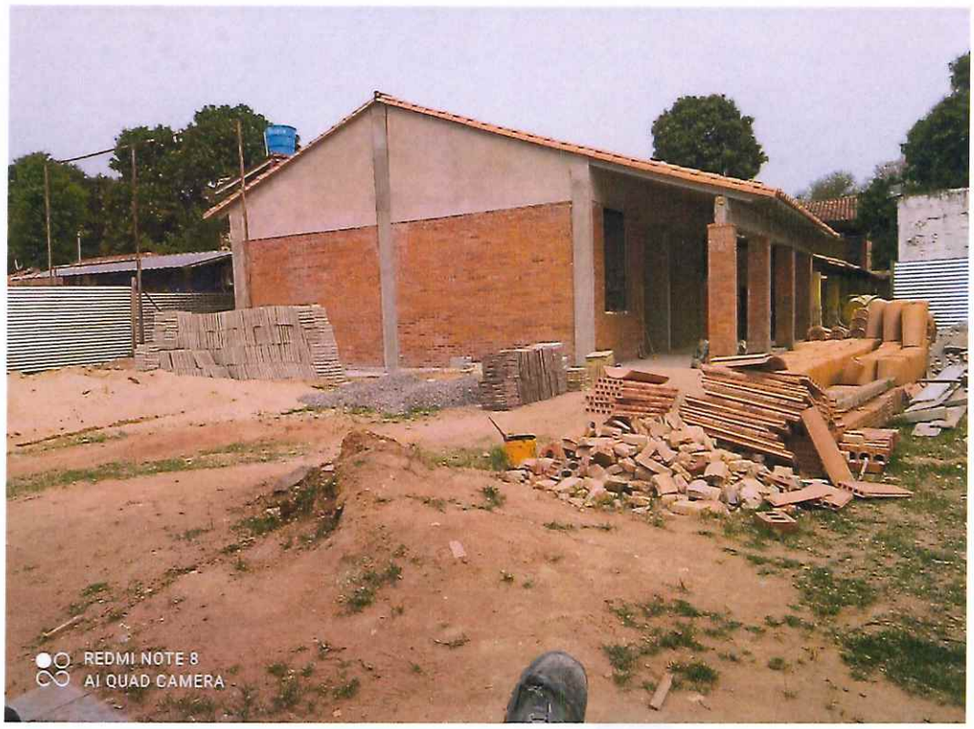

ARQ. EFRAIN GONZALEZ F.
Fiscal de Obras

Lic. Juan Andres Campos Cervera
Engineering S.A.E.C.A.

Asunción, 6 de septiembre de 2021

REGISTRO FOTOGRAFICO – DÍAS DE LLUVIA - LOTE 17 CENTRAL

ESC. BAS. N° 246 MAESTRA MARIA CONCEPCION LEYES DE CHAVEZ. ITAUGUA

1- DÍA DE LLUVIA Y AFECTACIÓN. FECHA: 24-09-21 – 25-09-21.

Arq. Roberto Escalada
Fiscal de Obras

Lic. Juan Andrés Campos Cervera
Engineering S.A.E.C.A.

Asunción, 6 de septiembre de 2021

REGISTRO FOTOGRAFICO – DÍAS DE LLUVIA - LOTE 17 CENTRAL

ESC. BAS. N° 241 ESTANISLAO SANABRIA. NUEVA ITALIA

1- DÍA DE LLUVIA Y AFECTACIÓN. FECHA: 24-09-21 – 25-09-21.

ARQ. EFRAIN GONZALEZ F.
Fiscal de Obras

Lic. Juan Andrés Campos Cervera
Engineering S.A.E.C.A.

.Asunción, 6 de septiembre de 2021

REGISTRO FOTOGRAFICO – DÍAS DE LLUVIA - LOTE 17 CENTRAL

ESC. BAS. N° 703 PROF. MARIA LUISA GOMEZ DE FRANCO. FDO. DE LA MORA

1- DÍA DE LLUVIA. FECHA: 24-09-21 - 25-09-21.

Arq. Roberto Escalad.
Fiscal de Obras

Lic. Juan Andrés Campos Cervera
Engineering S.A.E.C.A.

Asunción, 6 de septiembre de 2021

REGISTRO FOTOGRAFICO – DÍAS DE LLUVIA - LOTE 17 CENTRAL

ESC. BAS. N° 808 DR. BERNARDO OCAMPOS. LAMBARE

1- DÍA DE LLUVIA Y AFECTACIÓN. FECHA: 24-07-21 – 25-07-21.

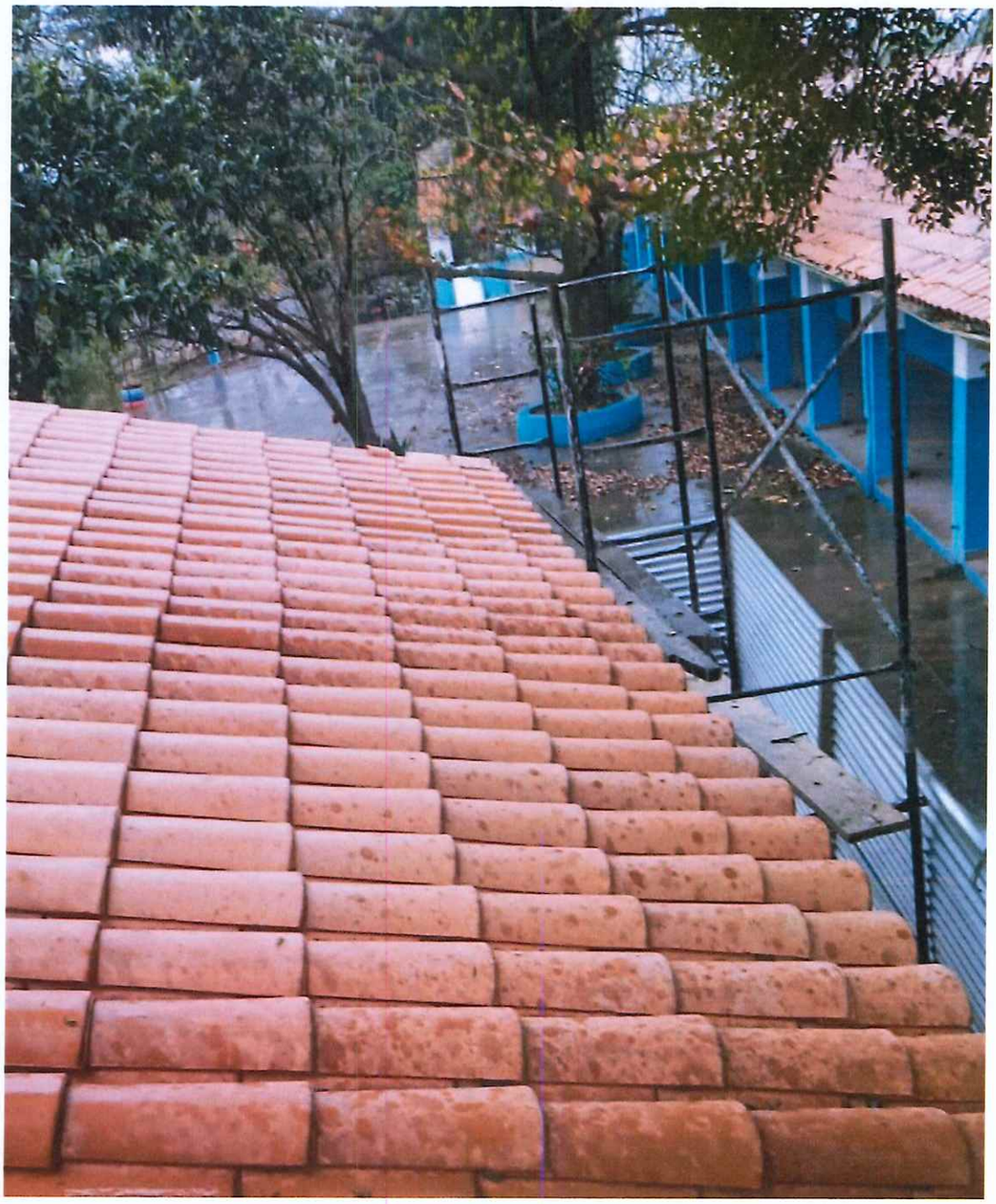

Lic. Juan Andrés Campos Cervera
Engineering S.A.E.C.A.

ARQ. EFRAIN GONZALEZ F.
Fiscal de Obras

Asunción, 6 de septiembre de 2021

REGISTRO FOTOGRAFICO – DÍAS DE LLUVIA - LOTE 17 CENTRAL

ESC. BAS. N° 3.404 NIÑOS MARTIRES DE ACOSTA ÑU. YPANE

1- DÍA DE LLUVIA Y AFECTACIÓN. FECHA: 24-09-21 – 25-09-21.

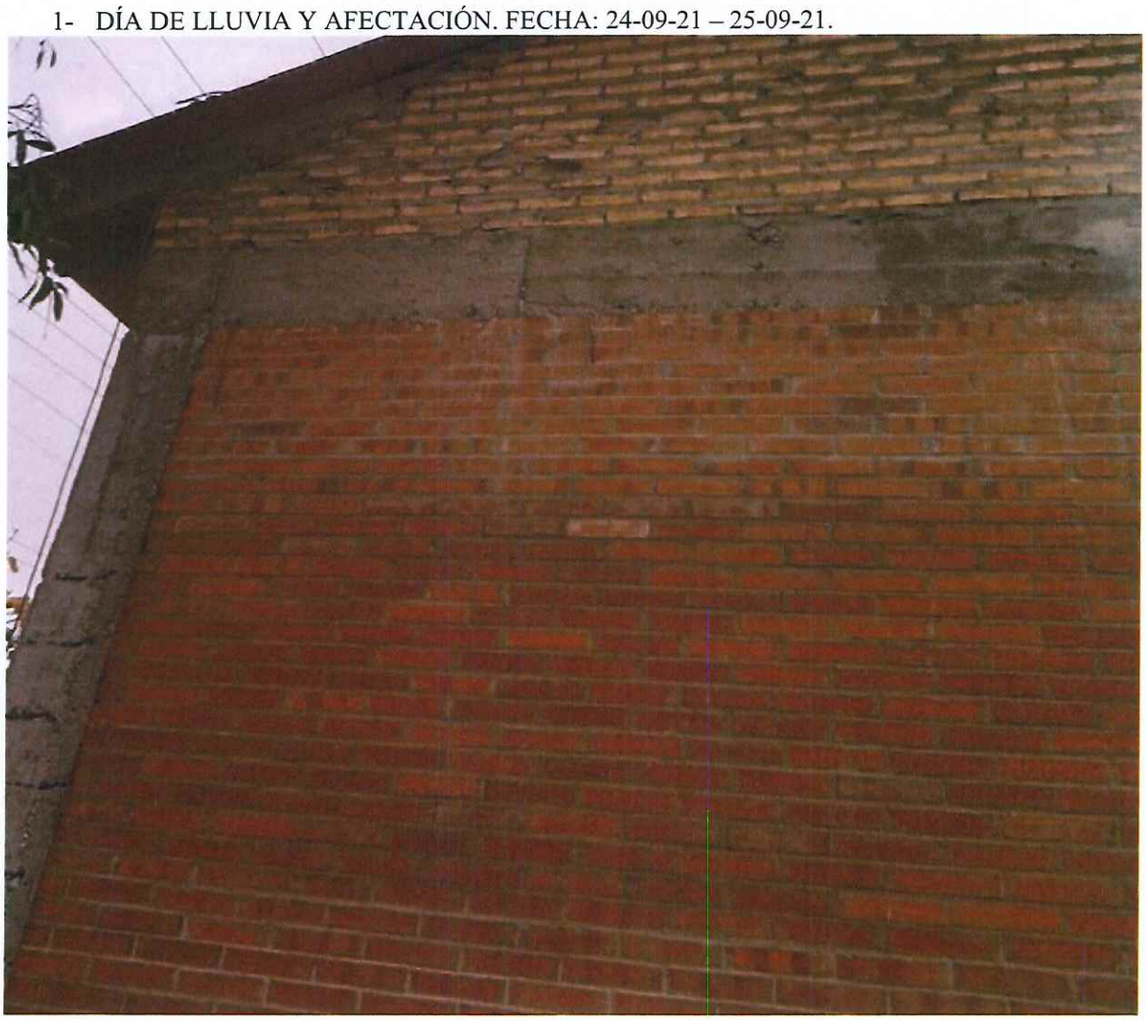

ARQ. EFRAIN GONZALEZ F.
Fiscal de Obras

Lic. Juan Andres Campos Cervera
Engineering S.A.E.C.A.

Asunción, 6 de septiembre de 2021

REGISTRO FOTOGRAFICO – DÍAS DE LLUVIA - LOTE 17 CENTRAL

ESC. BAS. N° 2.125 DON ELIODORO ESTIGARRIBIA. AREGUA

1- DÍA DE LLUVIA Y AFECTACIÓN. FECHA: 24-09-21 - 25-09-21.

Arq. Roberto Escalada
Fiscal de Obras

Lic. Juan Ag[illegible]s Campos Cervera
Engineering S.A.E.C.A.

Asunción, 6 de septiembre de 2021

REGISTRO FOTOGRAFICO – DÍAS DE LLUVIA - LOTE 17 CENTRAL

ESC. BAS. N° 4.724 FRAY LUIS DE BOLAÑOS. LIMPIO

1- DÍA DE LLUVIA Y AFECTACIÓN. FECHA: 24-09-21 – 25-09-21.

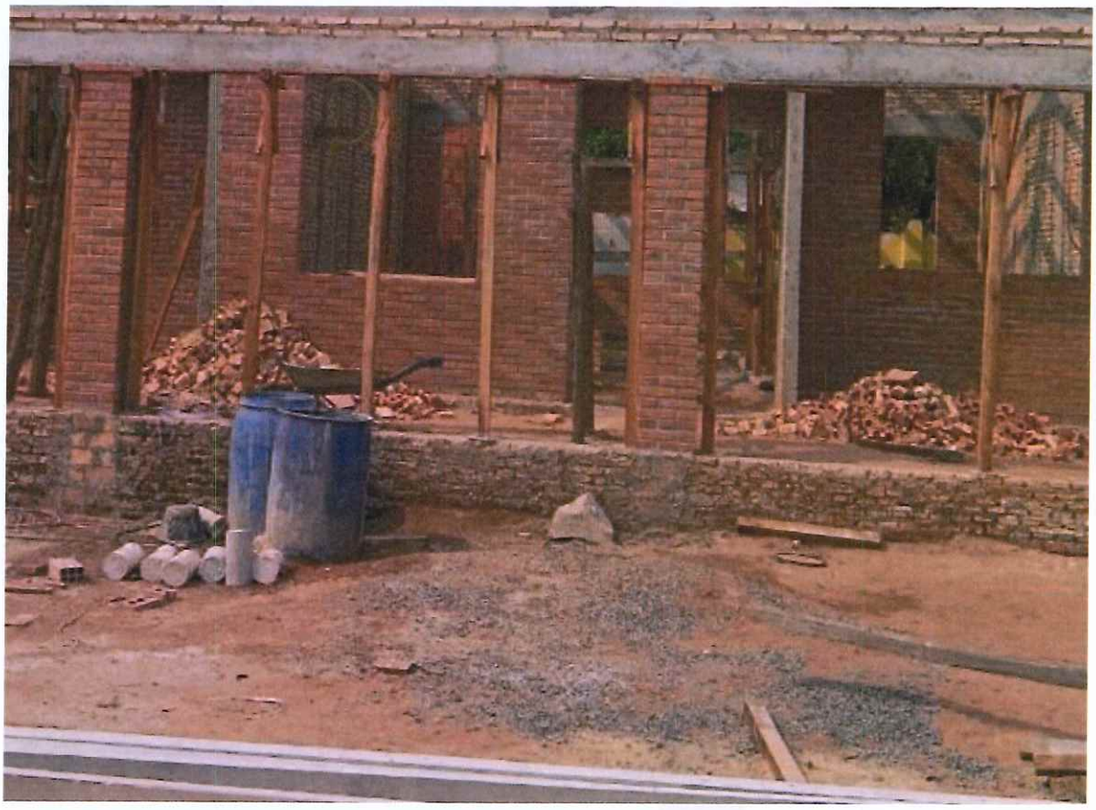

Arq. Roberto Escalada
Fiscal de Obras

Lic. Juan Andres Campos Cervera
Engineering S.A.E.C.A

Asunción, 6 de septiembre de 2021

REGISTRO FOTOGRAFICO – DÍAS DE LLUVIA -LOTE 17 CENTRAL

COLEGIO NACIONAL SAGRADO CORAZON DE JESUS. VILLA ELISA

1- DÍA DE LLUVIA Y AFECTACIÓN. FECHA: 24-09-21 – 25-09-21.

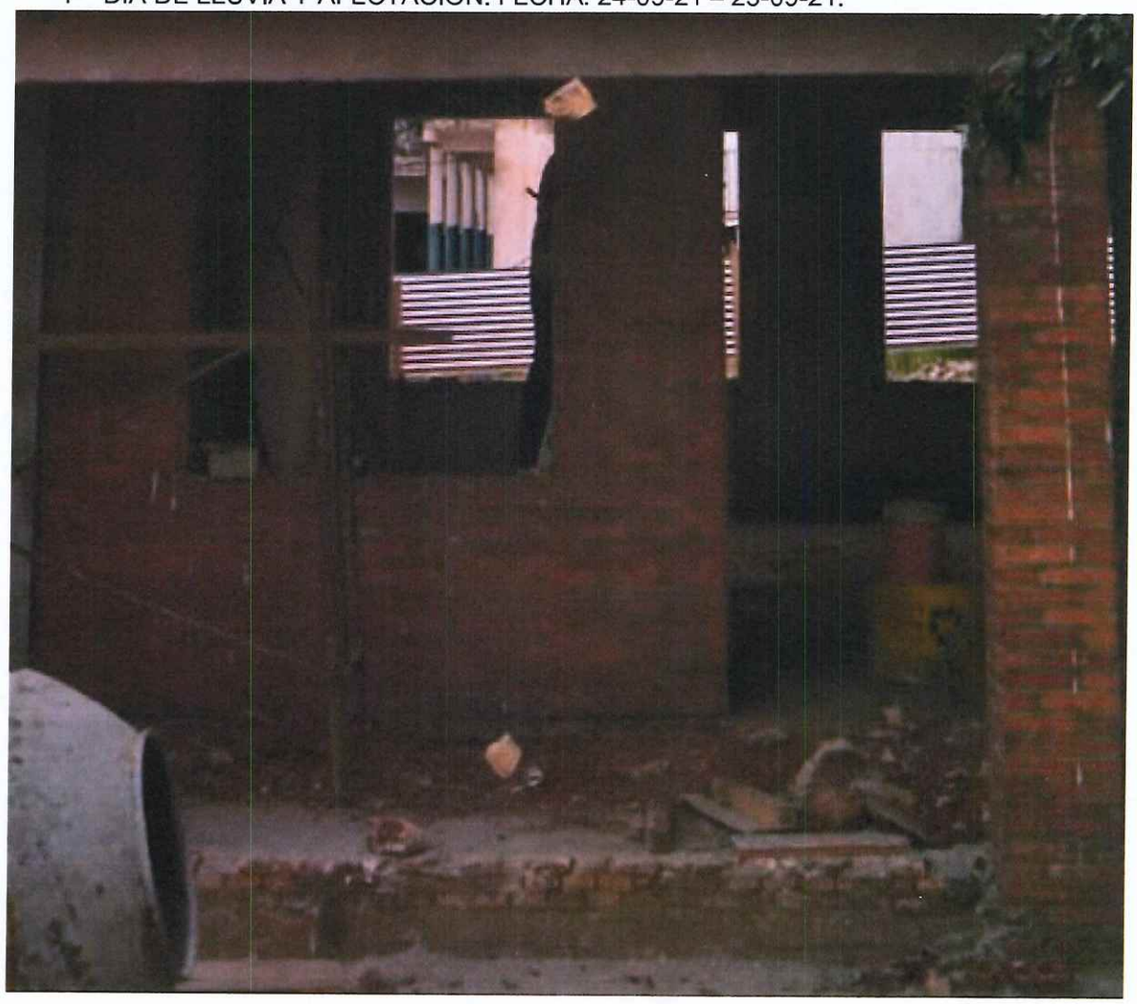

ARQ. EFRAIN GONZALEZ F.
Fiscal de Obras

Lic. Juan Andrés Campos Cervera
Engineering S.A.E.C.A.

Asunción, 6 de septiembre de 2021

REGISTRO FOTOGRAFICO – DÍAS DE LLUVIA - LOTE 17 CENTRAL

ESC. BAS. N° 25 CARLOS ANTONIO LOPEZ. ÑEMBY

1- DÍA DE LLUVIA Y AFECTACIÓN. FECHAS: 24-07-21 – 25-07-21.

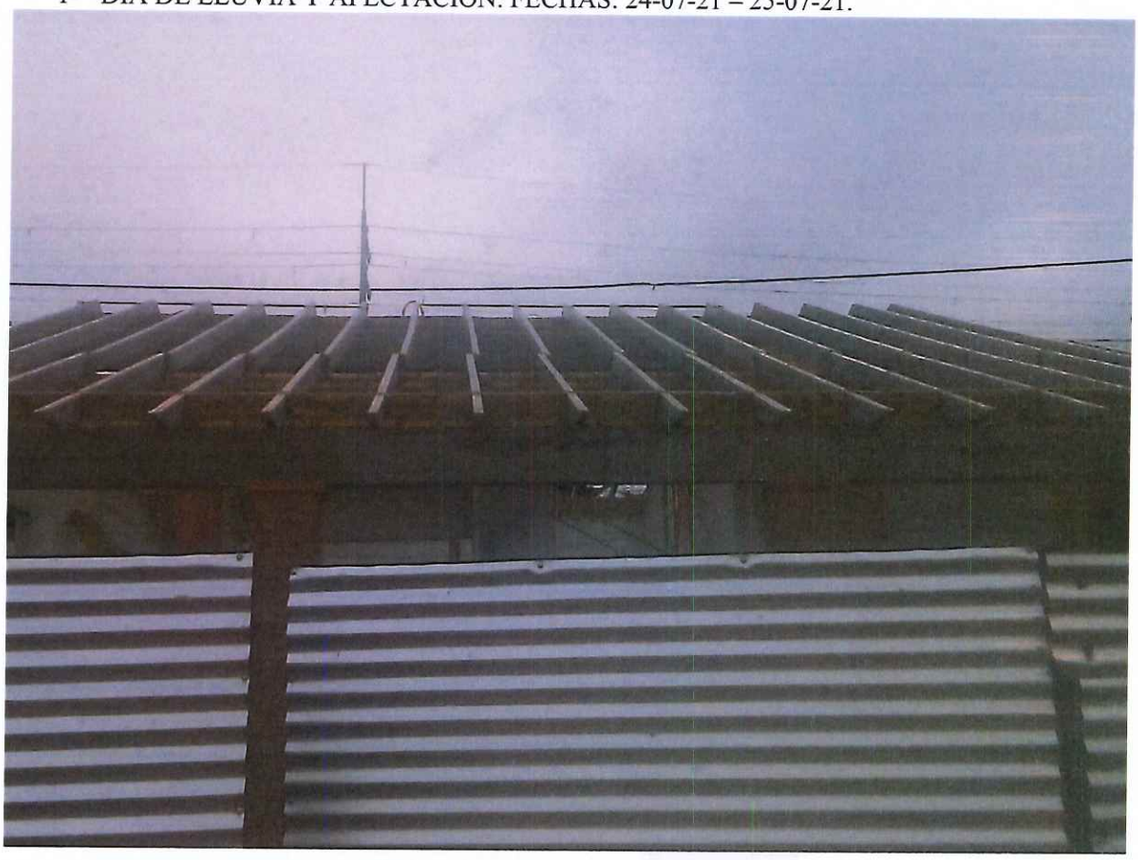

ARQ. EFRAIN GONZALEZ F.
Fiscal de Obras

Lic. Juan Andres Campos Cervera
Engineering S.A.E.C.A