OBRA: PAVIMENTACIÓN ASFÁLTICA TRAMO SAN VICENTE - MARACANÁ

DEPARTAMENTO DE SAN PEDRO - LONGITUD: 23,948 Km

Inversión: 55.740.513.625 Gs.

Financiación: Programa Anual de Contrataciones (PAC)

Plazo Contractual: 20 meses a partir del 18/05/2020

Licitación Pública Nacional N° 188/2019

Contrato Nº 112/2020
CONSORCIO RIO TEMBEY
SOTEC S.A.
Constructora Rio Paraná S.A.

Fiscalización: M.O.P.C.

Contactos: (021) 513 313
(021) 521 878

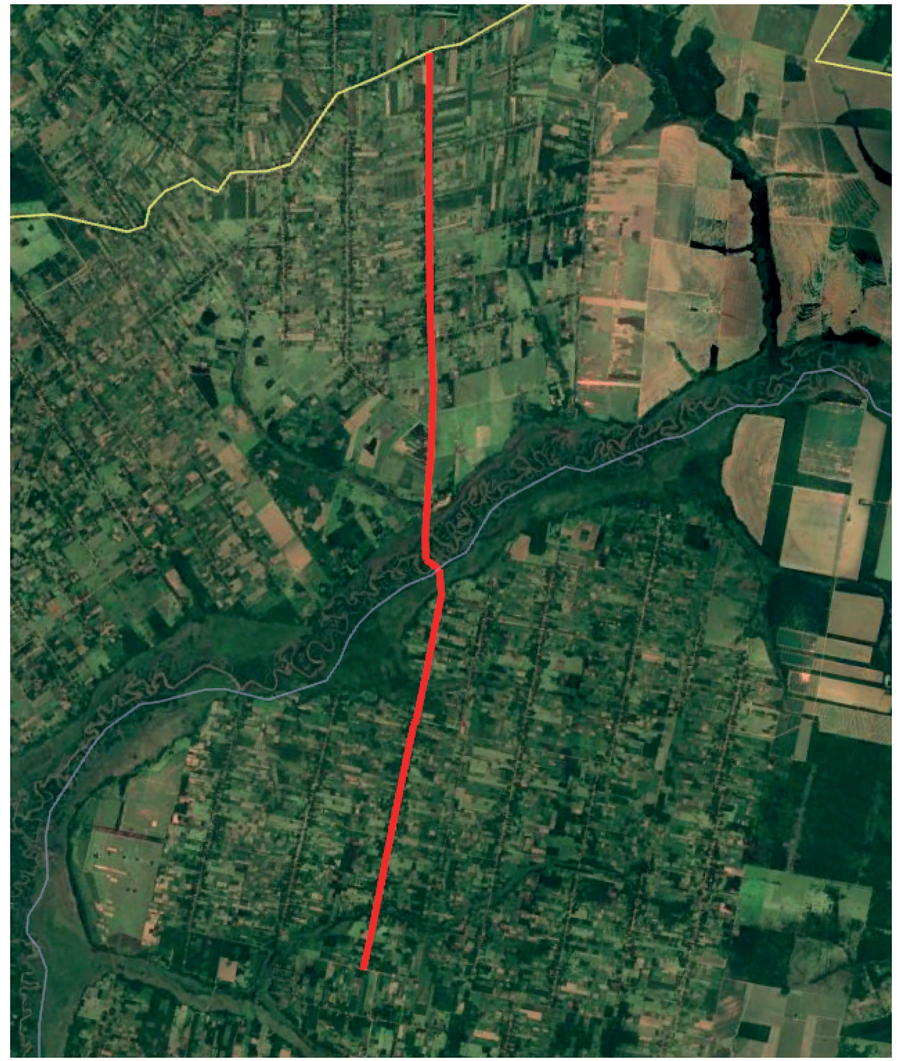

El Tramo tiene una longitud total de 23,948 Km y une los Municipios de San Vicente Pancholo y Maracaná.

Obra Vial de Gran Relevancia. Beneficia a la conectividad de dos departamentos, San Pedro y Canindeyú, ya que conecta con la Ruta Departamental 005 Gral. Resquín - Villa Ygatimi y también se constituye en una Vía Directa pasando por Maracaná y Suizo Cué a la Ruta Departamental 004 Barrio San Pedro - Curuguaty.

CONSORCIO RIO TEMBEY

M.O.P.C.

CONSTRUCTORA RÍO PARANÁ S.A.
Construye y Gerencia su Futuro

SOTEC S.A.
SOCIEDAD TECNICA DE CONSTRUCCIONES

GOBIERNO NACIONAL

Paraguay de la gente