Documentos Integrantes Del Convenio Modificatorio Nº 01

ANEXO 4

PLANO DE UBICACIÓN DE NUEVOS TRAMOS

Ing. JORGE REGUEIRO
SOTEC S.A.

CONCESIÓN DE VIALIDAD SOTEC S.A.
PLANO DE UBICACIÓN DE NUEVOS TRAMOS

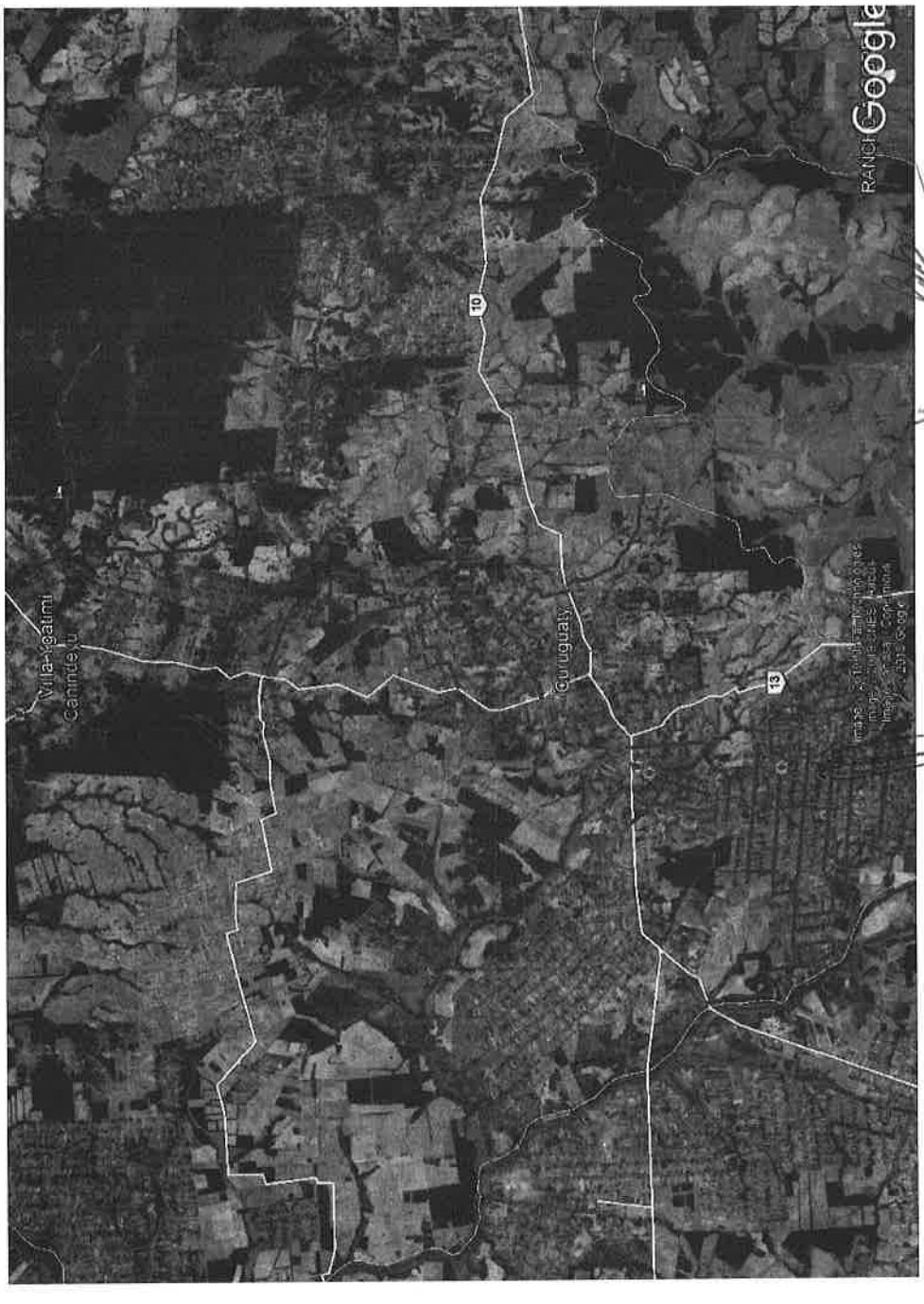

Ing. JORGE REGUEIRO
SOTEC S.A.

CONFORMIDAD

En prueba de conformidad, se suscribe el presente Convenio Modificatorio N° 01 entre el M.O.P.C. y SOTEC S.A., autorizado según Resolución Ministerial N° _____ de fecha _____, en cuatro ejemplares de un mismo tenor y a un solo efecto, en la ciudad de Asunción a los _____días del mes de _____ de 2019

POR EL CONTRATISTA

Ing. Jorge Regueiro **Representante Legal** **SOTEC S.A.**	.....

Ing. JORGE REGUEIRO
SOTEC S.A.

POR EL MOPC

Ing. Rodolfo Segovia C. **Director** **Dirección de Caminos Vecinales**	.....
Ing. Arturo Bracho, Fiscal **MOPC**	.....