90(noventa)

018 - (DIECIOCHO)

CONSORCIO MONDAY
GMANS Ruta 6

Tte. 1° Demetrio Araujo Miño N° 107 Esq. Sacramento
Tel.: 021 291.947/8

Asunción, 11 de febrero de 2021.-

Señor
Ing. René Peralbo.
Jefe de la Unidad Ejecutora de Proyectos MOPC/BID
Presente

Nota Nº 169/2021

Ref.: Obras de Rehabilitación y Mantenimiento por Niveles de Servicio – GMANS Ruta PY06, 172km.Tramo: Minga Guazú – Acceso a Capitán Meza/ Natalio.

Asunto: Nota UEP BID DV No. 119/2021.

Nos dirigimos a Ud., con relación a la nota de la referencia, para expresar nuestra conformidad con presentar oferta para la ampliación de nuestro Contrato S.G. Ministro No. 122/2016, en el Tramo a) PY06: Acceso a Capitán Meza/Natalio – Encarnación (78,2 km).

Para el efecto acompañamos, en planilla adjunta la oferta correspondiente, que contempla el Mantenimiento por Km al precio unitario contractual vigente y la Provisión de Servicios Especializados, según Formulario de Composición de Precios Unitarios.

Dejamos expresa constancia que la cotización no contempla la ejecución de obras de puesta a punto en caso de que sean necesarias, sino que se limita exclusivamente a mantenimiento.

Contamos además con la utilización del presupuesto previsto para las Obras Extraordinarias en caso de ser requeridas.

Sin otro particular, aprovechamos la ocasión para saludarle muy atentamente.

Anexo: Planilla de Oferta.
Formulario de Composición de Precios Unitarios.

Ing. Rolando Ríos Tomboly
Representante Legal

Ing. ROLANDO RIOS TOMBOLY
Representante Legal

CONSORCIO MONDAY
GMANS Ruta 6

(Planilla de Cómputo Métrico y Presupuesto)

Obras de mantenimiento por niveles de servicio GMANS Ruta PYO6, km 0 al km 78,20. Tramo: Encarnación Acceso a Capitán Meza/Natalio.

		Unidad	Cantidad Total			PRECIO UNITARIO	MONTO TOTAL GS.
	OBRAS OBLIGATORIAS						
	Mantenimiento por KM Tramo 0+000 a 78+200 km	km/mes	**1.642,20**			2.492.505	4.093.191.711
	Provisión de Servicios Especializados Tramo 0 +000 a 78+200 km	mes	**21,00**			10.935.672	229.649.112

TOTAL GRAL =	4.322.840.823
TOTAL GRAL + IVA =	**4.755.124.905**

Ing. ROLANDO RIOS TOMBOLY
Representante Legal

017 - (DIECISIETE)

88 (ochenta y ocho)

FORMULARIO N° 2

Formulario de Composición de Precios Unitarios

Fecl 11/1/2021 ITEM N°: Instalación y servicios especiales — UNIDAD : mes

Obra: CONTRATO PARA LA EJECUCIÓN DE LAS OBRAS DE REHABILITACIÓN Y MANTENIMIENTO POR NIVELES DE

A) Equipo a utilizar	MODELO	Horas de c/equipo	COSTO HORARIO Gs.		COSTO TOTAL HORARIO Gs.	
A) Total Equipos					0	

B) Mano de Obra	Cantidad de Personal	Horas de Personal	COSTO HORARIO Gs.		COSTO TOTAL HORARIO Gs.	
Capataz						
Oficial						
Ayudante						
B) Total Mano de Obra					0	

C) PRODUCCION DEL EQUIPO	1,000	mes / h	COSTO TOTAL HORARIO (A+B)	0
D) Costo Unitario de la Ejecución : D = (A+B) / C				0

E) Materiales	Unidad	Consumo	COSTO UNITARIO Gs.		COSTO TOTAL UNITARIO Gs.	
Toyota Hilux 4x4 2015 full equipo	un		0			
Camioneta Pickup Isuzu DMAX 4x2 doble cabina	un	0,013888889	158.641.801		2.203.358	
Diesel	l	500	5.680		2.840.000	
Póliza de seguro de vehículo contra todo riesgo	mes	1	1.000.000		1.000.000	
Lavado de vehículo	mes	1	800.000		800.000	
Mantenimiento vehicular	mes	1	1.000.000		1.000.000	
Cambio de cubiertas (2 veces)	un	0,380952381	500.000		190.476	
Alquiler de estacionamiento	mes					
Alojamiento en hotel	noches					
Teléfono celular con cámara y GPS	un					
Plan de llamadas e internet para teléfono celular	mes					
Computadora portátil	un					
Computadora de escritorio completa con licencia	un					
Impresora A3 HP Officejet 7110	un					
Multifunción Xerox WC5330	un					
Báscula móvil	un					
Sprinter 415 CDI	un					
Accesorios para vehículo de la báscula móvil	global					
Construcción de dársena	un					
Caseta móvil para báscula móvil	un					
E) Total Materiales					8.033.834	

F) Transporte	D.M.T. km	Consumo	COSTO UNITARIO Gs.	Mon. Extr.	COSTO TOTAL UNITARIO Gs.	Mon. Extr.
F) Total Transporte					0	

G)	COSTO DIRECTO TOTAL : D + E + F	Gs/mes	8.033.834
H)	Gastos Generales (% s/ (CDT)) (GG)	Gs/mes	2.098.455
I	Beneficios e Impuestos (% s/ (CDT)) (Bel)	Gs/mes	803.383
J)	Costo Unitario (CDT + GG + Bel) (Cu)	Gs/mes	10.935.672
K)	IMPUESTO AL VALOR AGREGADO (IVA)	Gs/mes	1.093.567
L	COSTO UNITARIO ADOPTADO (CU + IVA)	Gs/mes	12.029.239

Ing. ROLANDO RIOS TOMBOLY
Representante Legal

87 (ochenta y siete)

015 - (QUINCE)

Ministerio de
OBRAS PÚBLICAS
Y COMUNICACIONES

GOBIERNO
NACIONAL

Paraguay de la gente

Asunción, 03 de marzo de 2021.-

UEP BID-DV MOPC N° 94 / 2021

Señor
ING. FELIX SOERENSEN, Representante Legal
INCONPAR S.A.
Presente

Ref.: CONTRATO S.G. MINISTRO N° 131/2016 -Llamado 137/2015 Servicios de Consultoría para la Fiscalización de las Obras de Rehabilitación y Mantenimiento por Niveles de Servicio GMANS RUTA PY 06 y PY 08 (155 km) Tramo: a) PY06: Acceso a Capitán Meza/Natalio – Encarnación (78.2 km); b) PY08: Yuty – Cnel. Bogado (66km) y c) Accesos: José Leandro Oviedo/San Pedro/Artigas/Cnel. Bogado (11km).-

Tengo el agrado de dirigirme a Usted con relación a la Nota N° 170/2021 de fecha 26 de febrero de 2021 presentada por el Consorcio Monday.-

Atendiendo la emisión de la **Resolución N° 2166 de fecha 25 de noviembre de 2020** que dispone que el Gabinete del Viceministro de Obras Públicas y Comunicaciones impulse los procedimientos administrativos que correspondan con el objeto de culminar las obras pendientes del Contrato S.G. Ministro N° 119/2016, administrado por la Unidad Ejecutora de Proyectos MOPC - BID, y teniendo en cuenta la notificación realizada por SERVIAM S.A. de terminación unilateral del contrato S.G. Ministro N° 119/2016, y **vista la necesidad de mantener la ruta a fin de evitar su deterioro, considerando que el Consorcio Monday se encuentra desarrollando las obras de GMANS en el tramo de la RUTA PY06, 172 km Tramo: Minga Guazu – Acceso a Capitán Meza – Natalio**, esta UEP BID DV solicitó al Consorcio Monday que presente oferta para una eventual ampliación de su contrato en el Tramo a) PY06: Acceso a Capitán Meza/Natalio – Encarnación (78,2 km), el Consorcio ha presentado la oferta, por lo que luego de la revisión correspondiente por parte de esta Dependencia, fue presentada la Orden de Variación N° 3.-

Por lo expuesto, se adjunta copia de la Nota N° 170/2021 para su análisis y consideración, esperando una respuesta a la brevedad.-

Aprovecho la ocasión para saludarlo, atentamente.-

MINISTERIO DE OBRAS PUBLICAS Y COMUNICACIONES
UEP MOPC - BID

Ing. René Alejandro Peralbo González
Jefe
UEP – BID – MOPC

Adjunto

- Copia Nota N° 170/2021 con 7 (siete) fs.-

014 - (CATORCE) 86 (ochenta y seis)

CONSORCIO MONDAY
GMANS Ruta 6

Asunción, 26 de febrero de 2021.

Señores
Ing. Rene Peralbo
Jefe de la Unidad Ejecutora de Proyectos MOPC/BID
Presente

NOTA N° 170/2021

Ref ***Licitación Pública Internacional Nº 138/2015 para la Ejecución de los Trabajos de Rehabilitación y Mantenimiento por niveles de servicio, GMANS ruta PY06, 172 km tramo Minga Guazú Acceso a Capitán Meza/Natalio – Contrato S.G. Ministro Nº 122/2016***

ASUNTO: *NOTA UEP BID DV N°119/2021 – PRESENTACION DE BORRADOR DE ORDEN DE VARIACION N° 3*

De nuestra consideración:

Nos dirigimos a usted con relación a la nota de referencia, acompañando a esta las siguientes documentaciones:

-BORRADOR DE ORDEN DE VARIACION N° 3
-FORMULARIO DE COMPOSICION DE PRECIOS UNITARIOS
-PLANILLA DE COMPUTO METRICO Y PRESUPUESTO

Sin otro particular, aprovecho la oportunidad para saludarles atentamente.

ING. ROLANDO RIOS TOMBOLY
CONSORCIO MONDAY.
RUC: 80092801-6

Consorcio - Monday
RUC: 80092801-6
Tel. Nº 291.947

UNIDAD OPERATIVA DE CONTRATACION MOPC

TETÃ REKUAI GOBIERNO NACIONAL
Jajopo ñande rapere ko'ãga guive
Construyendo el futuro hoy

CONTRATO S.G. MINISTRO Nº 122 /2016

EL PRESENTE CONVENIO se celebra el día 20 del mes de Abril de 2016 entre **EL MINISTERIO DE OBRAS PUBLICAS Y COMUNICACIONES**, con domicilio en Oliva Nº 411 esquina Alberdi de la ciudad de Asunción, RUC Nº 80004239-5, representada para este acto por S.E. **Econ. RAMON JIMENEZ GAONA,** (denominado en lo sucesivo "el Contratante"), por una parte, y el **CONSORCIO MONDAY** , integrado por las empresas TECNOEDIL S.A. CONSTRUCTORA y PROEL INGENIERIA DEL ING. AUGUSTO ORTELLADO NARVAEZ, con RUC N° 80092801-6, con domicilio en Tte. Demetrio Araujo N° 107 esquina Sacramento de la ciudad de Asunción, República del Paraguay, representado para este acto por el Ing. **AUGUSTO ORTELLADO NARVAEZ**, con C.I. Nº 741.180, en su carácter de representante legal del mismo, conforme surge de la escritura de Constitución del Consorcio N° 1 del 19 de febrero de 2016, pasada ante la N.P. Stela Mari Otazu, (denominado en lo sucesivo "el Contratista"), por la otra. POR CUANTO el Contratante desea que el Contratista ejecute las obras denominadas **EJECUCION DE LAS OBRAS DE REHABILITACION Y MANTENIMIENTO POR NIVELES DE SERVICIO, GMANS RUTA PY06, 172 KM. TRAMO MINGA GUAZU ACCESO A CAPITAN MEZA/NATALIO**, y ha aceptado la Oferta presentada por el Contratista para la ejecución y terminación de dichas Obras y para la reparación de cualesquiera defectos de las mismas.

El Contratante y el Contratista acuerdan lo siguiente:

1. En el presente Convenio los términos y las expresiones tendrán el mismo significado que se les atribuya en los documentos contractuales a que se refieran.

2. El presente Convenio prevalecerá sobre todos los demás documentos contractuales. Se considerará que los documentos enumerados a continuación constituyen el presente Contrato; dichos documentos deberán leerse e interpretarse como integrantes del mismo:
   - (i) Carta de Aceptación
   - (ii) La Oferta
   - (iii) Enmienda Nro. 1
   - (iv) Condiciones Especiales
   - (v) Condiciones Generales
   - (vi) Especificaciones
   - (vii) Planos, y
   - (viii) Formularios debidamente llenados

3. Como contrapartida de los pagos que el Contratante hará al Contratista conforme se estipula en el presente Convenio, el Contratista se compromete ante el Contratante, por medio del presente Convenio, a ejecutar las Obras y a reparar sus defectos de conformidad en todo respecto con las disposiciones del Contrato.

4. El Contratante se compromete por medio del presente a pagar al Contratista, en compensación por la ejecución y terminación de las Obras y la reparación de sus defectos, la suma de **Gs. 106.690.056.215 (Guaranies ciento seis mil seiscientos noventa millones cincuenta y seis mil doscientos quince) IVA INCLUIDO,** o las otras sumas que resulten pagaderas de conformidad con lo dispuesto en el Contrato en el plazo y la forma estipulados en éste.

EN FE DE LO CUAL las partes han celebrado el presente Convenio de conformidad con las leyes de la República del Paraguay en el día, mes y año arriba indicados.

Ing. **AUGUSTO ORTELLADO NARVAEZ**
POR LA CONTRATISTA

Ing. Augusto Ortellado
Representante Legal
CONSORCIO

ECON. RAMON JIMENEZ GAONA
POR EL CONTRATANTE

Consorcio - Monday
RUC: 80092801-6
Tel. Nº 291.947

MINISTERIO DE OBRAS PÚBLICAS Y COMUNICACIONES

DOCUMENTACIÓN TÉCNICA - ORDEN DE VARIACIÓN Nº 03

Por cuanto, en atención a que el Contrato S.G. MINISTRO N° 122/2016 para la ejecución de las Obras de Rehabilitación y Mantenimiento por Niveles de Servicio, GMANS RUTA PY06, 172 km. Tramo Minga Guazú Acceso a Capitán Meza/Natalio, con financiamiento del BID (Banco Interamericano de Desarrollo) y fondos de contrapartida local, suscrito entre el Ministerio de Obras Públicas y Comunicaciones de la República del Paraguay y el Consorcio Monday, contempla el derecho a variar en cualquier momento antes de que se emita el Certificado de Recepción de Obra, se elabora la presente Documentación Técnica para la emisión de la Orden de Variación Nº 03, de acuerdo a los siguientes términos:

CONCORDANCIA

La presente Documentación Técnica para la emisión de la Orden de Variación Nº 03 se emite en un todo de acuerdo con lo establecido en la Cláusula 13. Variaciones y Ajustes de las Condiciones Generales del Contrato (CGC) y en las Cláusulas 1.1.5.8 y 13.5 (a) de las Condiciones Especiales del Contrato (CEC), con las instrucciones otorgadas por el MOPC.

JUSTIFICACIÓN

AMPLIACIÓN DEL CONTRATO DE MANTENIMIENTO EN EL TRAMO A) PY06: ACCESO A CAPITÁN MEZA/NATALIO – ENCARNACIÓN (78,2 KM)

Considerando la emisión de la Resolución No. 2166 de fecha 25 de noviembre de 2020, que dispone que el Gabinete del Viceministro de Obras Públicas y Comunicaciones impulse los procedimientos administrativos que correspondan con el objeto de culminar las obras pendientes del Contrato S.G. Ministro No. 119/2016, administrado por la Unidad Ejecutora de Proyectos MOPC-BID, vista la necesidad de mantener la ruta a fin de evitar su deterioro y, considerando que el Consorcio Monday se encuentra desarrollando las obras de GMANS en el tramo de la RUTA PY06,Tramo: Minga Guazú-Acceso a Capitán Meza-Natalio (172 km), la Unidad Ejecutora de Proyectos MOPC-BID solicitó al Consorcio Monday la presentación de oferta para la eventual ampliación de su contrato, según Nota UEP BID DV No. 119/2021, del 09.02.21

En consecuencia, y siguiendo las indicaciones del Contratante, El Consorcio Monday presentó su oferta para la ejecución de los trabajos de Mantenimiento del Tramo PY06: Acceso a Capitán Meza/Natalio – Encarnación (78,2 km), así como los Servicios Especializados correspondientes, según Nota No. 169/2021 MEU No. 6753/2021 del 15.02.21, proponiendo los mismos precios unitarios contemplados en el Contrato S.G. Ministro No. 122/2016 y sin modificar los plazos contractuales vigentes.

Consorcio - Monday
RUC: 80092801-6
Tel. Nº 291.947

ALCANCE DE LA ORDEN DE VARIACIÓN.

La presente Orden de Variación permitirá la ejecución de los trabajos de mantenimiento en el Tramo PY06: Acceso a Capitán Meza/Natalio – Encarnación (78,2 km), así como los Servicios Especializados correspondientes.
Los ítems deberán ser ejecutados de conformidad a lo estipulado en las Especificaciones Técnicas del Contrato de Obra.

PRESUPUESTO

El monto de los trabajos a implementarse según la presente Orden de Variación, asciende a **Gs. 4,755,124,905 (guaraníes, cuatro mil setecientos cincuenta y cinco millones, ciento veinte y cuatro mil, novecientos cinco) I.V.A. incluido**, el cual corresponde al 4,46 del monto contractual, encontrándose dentro de los límites establecidos en la cláusula ..... de las Condiciones Especiales del Contrato de Obra. (Ver Cómputo Métrico, Presupuesto y Análisis de Precio Unitario de ítem nuevo en Anexo).

PLAZO PARA LA TERMINACION DE LA OBRA.

La presente Orden de Variación Nº 03 no modifica el plazo contractual vigente.

CONFORMIDAD

En prueba de conformidad, se suscribe la presente Orden de Variación Nº 03, en 4 ejemplares de un mismo tenor y a un solo efecto, en la ciudad de Asunción, a los ..... días del mes de ..... del 20.....

FISCALIZACIÓN

Representante Legal

CONTRATISTA
Consorcio Monday

Ing. Augusto Ortellado
Representante Legal

APROBADO POR
D.V .- M.O.P.C

Supervisor de Obra

Consorcio - Monday
RUC: 80092801-6
Tel. Nº 291.947

81 (ochenta y uno)

FORMULARIO N° 2

Formulario de Composición de Precios Unitarios

Fecl 11/1/2021 ITEM N°: Instalación y servicios especiales — UNIDAD : mes

Obra: SERVICIO GMANS RUTA PY06, 172 Km

A) Equipo a utilizar	MODELO	Horas de c/equipo	COSTO HORARIO Gs.		COSTO TOTAL HORARIO Gs.	
A) Total Equipos					0	

B) Mano de Obra	Cantidad de Personal	Horas de Personal	COSTO HORARIO Gs.		COSTO TOTAL HORARIO Gs.	
Capataz						
Oficial						
Ayudante						
B) Total Mano de Obra					0	

C) PRODUCCION DEL EQUIPO	1,000 mes / h	COSTO TOTAL HORARIO (A+B)	0	
D) Costo Unitario de la Ejecución : D = (A+B) / C			0	

E) Materiales	Unidad	Consumo	COSTO UNITARIO Gs.		COSTO TOTAL UNITARIO Gs.	
Toyota Hilux 4x4 2015 full equipo	un		0			
Camioneta Pickup Isuzu DMAX 4x2 doble cabina	un	0,013888889	158.641.801		2.203.358	
Diesel	l	500	5.680		2.840.000	
Póliza de seguro de vehículo contra todo riesgo	mes	1	1.000.000		1.000.000	
Lavado de vehículo	mes	1	800.000		800.000	
Mantenimiento vehicular	mes	1	1.000.000		1.000.000	
Cambio de cubiertas (2 veces)	un	0,380952381	500.000		190.476	
Alquiler de estacionamiento	mes					
Alojamiento en hotel	noches					
Teléfono celular con cámara y GPS	un					
Plan de llamadas e internet para teléfono celular	mes					
Computadora portátil	un					
Computadora de escritorio completa con licencia	un					
Impresora A3 HP Officejet 7110	un					
Multifunción Xerox WC5330	un					
Báscula móvil	un					
Sprinter 415 CDI	un					
Accesorios para vehículo de la báscula móvil	global					
Construcción de dársena	un					
Caseta móvil para báscula móvil	un					
E) Total Materiales					8.033.834	

F) Transporte	D.M.T. km	Consumo	COSTO UNITARIO Gs.	Mon. Extr.	COSTO TOTAL UNITARIO Gs.	Mon. Extr.
F) Total Transporte					0	

G) COSTO DIRECTO TOTAL : D + E + F	Gs/mes	8.033.834	
H) Gastos Generales (% s/ (CDT)) (GG)	Gs/mes	2.098.455	
I) Beneficios e Impuestos (% s/ (CDT)) (Bel)	Gs/mes	803.383	
J) Costo Unitario (CDT + GG + Bel) (Cu)	Gs/mes	10.935.672	
K) IMPUESTO AL VALOR AGREGADO (IVA)	Gs/mes	1.093.567	
L) COSTO UNITARIO ADOPTADO (CU + IVA)	Gs/mes	12.029.239	

Consorcio Monday
RUC: 80092801-6
Tel. Nº 291.947

CONSORCIO MONDAY
GMANS Ruta 6

(Planilla de Cómputo Métrico y Presupuesto)

Obras de mantenimiento por niveles de servicio GMANS Ruta PYO6, km 0 al km 78,20. Tramo: Encarnación Acceso a Capitán Meza/Natalio.

		Unidad	Cantidad Total			PRECIO UNITARIO	MONTO TOTAL GS.
	OBRAS OBLIGATORIAS						
	Mantenimiento por KM Tramo 0+000 a 78+200 km	km/mes	1.642,20			2.492.505	4.093.191.711
	Provisión de Servicios Especializados Tramo 0 +000 a 78+200 km	mes	21,00			10.935.672	229.649.112
						TOTAL GRAL =	4.322.840.823
						TOTAL GRAL + IVA =	4.755.124.905

Consorcio - Monday
RUC: 80092801-6
Tel. Nº 291.947

80 (ochenta)
008 - (OCHO) (uno)

79 (setentay nueve)

007 - (SIETE)

INCONPAR S.A.
INGENIEROS CONSULTORES PARAGUAYOS S.A.

INC-MOPC137/15-511-2021

Asunción, 04 de abril de 2021

ACUSE

Señor
Ing. Hugo Arce
Dirección de Vialidad
Ministerio de Obras Públicas y Comunicaciones
Presente

Ref. :	**CONTRATO S.G. MINISTRO Nº 119/2016** - OBRAS DE REHABILITACIÓN Y MANTENIMIENTO POR NIVELES DE SERVICIO GMANS RUTAS PY06 Y PY08, 155 Km. Respuesta a la Nota UEP–BID–MOPC N°579/2020
Asunto:	Orden de Variación contratista Consorcio Monday
Adjunto:	Informe de la Fiscalización
C.C.:	Ing. René Peralbo, Jefe UEP BID MOPC Ing. Javier Talia, Coordinador GMANS BID

Nos dirigimos a usted a en respuesta a la Nota UEP BID-DV MOPC N° 214/2021 de fecha 3 de marzo de 2021, en la cual se solicita a esta Fiscalización el análisis y perecer respecto al borrador de Orden de Variación N° 3 del Consorcio Monday.

En consecuencia, en adjunto se incluye el Informe de la Fiscalización con el parecer favorable para dar continuidad a los trámites correspondientes.

Sin otro particular hacemos propicia la ocasión para saludarle muy atentamente.

MINISTERIO DE OBRAS PUBLICAS Y COMUNICACIONES
DIRECCION DE VIALIDAD

RECIBIDO
06 ABR 2021
MOPC - BID

06/04/2021
10:50hs

11:00hs.

Ing. Felix Soerensen

Mauricio Cardozo Ocampos N° 1388
Asunción, Paraguay

Teléf.: 662.763 Fax: 611.089
E-MAIL: inconparsa@tigo.com.py

Ministerio de OBRAS PÚBLICAS Y COMUNICACIONES ■ GOBIERNO NACIONAL Paraguay de la gente

MESA DE ENTRADA ÚNICA
EXPEDIENTE Nº 14402/2021

TITULAR:
INCONPAR S.A.

NOMBRE Y APELLIDO:
Juan Carlos Jimenez Almiron

TELEFONO:
0982 132825

CORREO ELECTRONICO:

REFERENCIA:
REF. CONTRATO SG MINISTRO Nº 119/2016 - REMITE INFORME DE LA FISCALIZACION

FACTURA: Nro. 0 **Monto: GS.** 0

USUARIO/FECHA/HORA DE REGISTRO.:

BGIMENEZ 06/04/2021 13:09:24

CONSULTA AL : 021-4149000

"La recepción del documento no implica conformidad ni aceptación de su contenido. Sujeto a verificación y control por parte de los órganos intervinientes\"

Nombre Informe	Fecha Informe
Informe de la Fiscalización INCONPAR SA. sobre el Borrador de Orden de Variación del Consorcio Monday	26/03/21
Referencias del Proyecto Servicios de Consultoría para la Fiscalización de las obras de Rehabilitación y Mantenimiento por Niveles de Servicio GMans Rutas PY06 y PY08, 155 Km. Llamado MOPC 137/2015.	**Contratista** Consorcio MONDAY
Autor (es) Ing. Nelson Figueredo Kamm Director de Fiscalización	**Fiscalización** INCONPAR S.A.
Contraparte Técnica Ing. René Peralbo, Jefe de la UEP BID Ing. Javier Talia, Coordinador GMANS UEP MOPC BID	**Institución** MOPC
Resumen Informe sobre el borrador de Convenio Modificatorio de la contratista Consorcio MONDAY, para ampliar el tramo de mantenimiento sobra la Ruta PY06, tramo: Acceso a Capitán Meza/Natalio – Encarnación, 78 Km.	

1 Generalidades

El presente Informe tiene como objetivo la Evaluación de la Propuesta o Borrador de la Orden de Variación 3 presentada por la contratista Consorcio Monday, para ampliar el tramo de mantenimiento sobra la Ruta PY06, tramo: Acceso a Capitán Meza/Natalio – Encarnación, 78 Km.

2 Notas Recibidas

- Nota UEP BID-DV MOPC N° 214/2021 de fecha 3 de marzo de 2021, en la cual se solicita a esta Fiscalización el análisis y perecer respecto al borrador de Orden de Variación N° 3 del Consorcio Monday.

- Copia de la Nota UEP BID DV N° 19/2021 de fecha 9 de febrero de 2021 en la cual el MOPC solicita a la contratista Consorcio Monday presentar oferta para una eventual ampliación de su contrato, para el tramo Acceso a Capitán Meza/Natalio – Encarnación.

- Copia de la Nota 169/2021 de fecha 11 de febrero en la cual la contratista Consorcio Monday expresa su conformidad y presenta su oferta para la ampliación del Contrato.

3 Alcance de la Orden de Variación N° 3

La presente Orden de Variación permitirá la ejecución de los trabajos de mantenimiento en el Tramo PY06: Acceso a Capitán Meza/Natalio – Encarnación (78,2 km) como una ampliación del tramo actualmente en ejecución, así también se amplian los Servicios Especializados correspondientes para cubrir la logística de la Supervisión del MOPC.

4 Justificación

Considerando la emisión de la Resolución No. 2166 de fecha 25 de noviembre de 2020, que dispone que el Gabinete del Viceministro de Obras Públicas y Comunicaciones impulse los procedimientos administrativos que correspondan con el objeto de culminar las obras pendientes del Contrato S.G. Ministro No. 119/2016, administrado por la Unidad Ejecutora de Proyectos MOPC-BID, vista la necesidad de mantener la ruta a fin de evitar su deterioro y, considerando que el Consorcio Monday se encuentra desarrollando las obras de GMANS en el tramo de la RUTA PY06,Tramo: Minga Guazú-Acceso a Capitán Meza-Natalio (172 km), la Unidad Ejecutora de Proyectos MOPC-BID solicitó al Consorcio Monday la presentación de oferta para la eventual ampliación de su contrato, según Nota UEP BID DV No. 119/2021, del 09.02.21

El Consorcio Monday presentó su oferta para la ejecución de los trabajos de Mantenimiento del Tramo PY06: Acceso a Capitán Meza/Natalio – Encarnación (78,2 km), así como los Servicios Especializados correspondientes, según Nota No. 169/2021 MEU No. 6753/2021 del 15.02.21, proponiendo los mismos precios unitarios contemplados en el Contrato S.G. Ministro No. 122/2016 y sin modificar los plazos contractuales vigentes.

5 Aumento del Monto Contractual

El monto de los trabajos a implementarse según la presente Orden de Variación, asciende a **Gs. 4,755,124,905 (guaraníes, cuatro mil setecientos cincuenta y cinco millones, ciento veinte y cuatro mil, novecientos cinco) I.V.A. incluido.**
La presente Orden de Variación incluye un aumento del 4,46 % del monto contractual.

6 Variación del Plazo Contractual

La presente Orden de Variación no modifica el plazo contractual Vigente.

7 Conclusiones y Recomendaciones

La Contratista Consorcio Monday propone mantener los mismos precios unitarios contractuales aplicados al mantenimiento del tramo por kilómetro mes.
Con respecto al item Instalaciones y Servicios Especiales, los precios adoptados en el Formulario de Composición de Precios Unitarios, corresponden a los precio base contractuales, aplicados al rendimiento y plazo de provisión de la Orden de Variación.
Por lo arriba expuesto, se recomienda continuar con los trámites de rigor para la implementación del borrador de Orden de Variación presentado.

75 (setenta y cinco)

003 - (TRES)

Ministerio de
OBRAS PÚBLICAS Y COMUNICACIONES

GOBIERNO NACIONAL

Paraguay de la gente

Asunción, 23 de noviembre de 2021.-

UEP BID-DV MOPC Nº 1547 **/ 2021**

Señor
ING. FELIX SOERENSEN, Representante Legal
INCONPAR S.A.
Presente

Ref.: CONTRATO S.G. MINISTRO N° 131/2016 -Llamado 137/2015 Servicios de Consultoría para la Fiscalización de las Obras de Rehabilitación y Mantenimiento por Niveles de Servicio GMANS RUTA PY 06 y PY 08 (155 km) Tramo: a) PY06: Acceso a Capitán Meza/Natalio – Encarnación (78.2 km); b) PY08: Yuty – Cnel. Bogado (66km) y c) Accesos: José Leandro Oviedo/San Pedro/Artigas/Cnel. Bogado (11km).-

Me dirijo a Usted a fin de comunicarle que ha sido suscripto el **CONTRATO S.G. MINISTRO N° 335/2021**, Convenio Modificatorio N° 01 al Contrato S.G. Ministro N° 122/2016 por medio del cual se incluyen al contrato original los trabajos correspondientes al Tramo de la Ruta PY06 – Acceso a Capitán Meza/Natalio – Encarnación (78,2 km).-

Se remite copia del documento antes mencionado, para su toma de conocimiento.-

Aprovecho la ocasión para saludarlo, atentamente.-

Ing. VICTOR OLMEDO
Jefe
UEP – BID – MOPC

MINISTERIO DE OBRAS PUBLICAS Y COMUNICACIONES
REPUBLICA DEL PARAGUAY
UEP MOPC - BID

Adjunto

- Copia Contrato S.G. MINISTRO N° 335/2021 con 2 (dos) fs.-

Daniel Olmedo
23/11/2021

CONTRATO S.G. MINISTRO Nº 335 / 2021.

CONVENIO MODIFICATORIO Nº 01 AL CONTRATO S.G MINISTRO Nº 122/2016.

Entre el **MINISTERIO DE OBRAS PÚBLICAS Y COMUNICACIONES**, domiciliado en Oliva N° 411 esquina Alberdi, de la ciudad de Asunción, república del Paraguay, con RUC Nº 80004239-5, representado en este acto por **S.E. ARNOLDO WIENS DURKSEN**, Ministro de Obras Públicas y Comunicaciones, de aquí en adelante denominado el CONTRATANTE, por una parte, y por la otra el **CONSORCIO MONDAY**, con **RUC N° 80092801-6**, integrado por las empresas **TECNOEDIL S.A. CONSTRUCTORA** y **PROEL INGENIERIA DEL ING. AUGUSTO ORTELLADO NARVAEZ**, domiciliado en la calle Tte. Demetrio Araujo Nº 107 esquina Sacramento, de la ciudad de Asunción, debidamente representado en este acto por el señor **ING. AUGUSTO ORTELLADO NARVAEZ**, con Cedula de Identidad Nº 741.180, en el carácter de representante legal del consorcio, de aquí en adelante denominado el CONTRATISTA, denominadas en conjunto "LAS PARTES", e individualmente "PARTE", y acuerdan en celebrar el presente CONVENIO MODIFICATORIO Nº 01, el cual estará sujeto a las siguientes cláusulas y condiciones:

1. OBJETO.

Por cuanto el CONTRATANTE y el CONTRATISTA han suscrito en fecha 20 de abril de 2016, el Contrato S.G Ministro Nº 122/2016, entre el MOPC y el CONSORCIO MONDAY, para la ejecución de las obras de **LLAMADO MOPC LPI Nº 138/2015 - "REHABILITACIÓN Y MANTENIMIENTO POR NIVELES DE SERVICIO, GMANS RUTA PY06, 172KM. TRAMO MINGA GUAZÚ ACCESO A CAPITÁN MEZA/NATALIO"**, con ID Nº 291.429, adjudicada por Resolución Ministerial N° 171/2016, de fecha 17 de febrero de 2016, en el marco del "Programa de Pavimentación de Corredores de Integración y Rehabilitación y Mantenimiento Vial, Fase II", y las partes vienen a suscribir el presente Convenio Modificatorio Nº 01 al Contrato S.G Ministro N° 122/2016, que fue aprobado por Resolución Ministerial N° 2391/2021, y tiene por objeto una ampliación del tramo actualmente en ejecución del Contrato S.G Ministro Nº 122/2016, el cual permitirá la ejecución de los trabajos de mantenimiento en el Tramo PY06 - Acceso a Capitán Meza/Natalio – Encarnación (78,2 km).

2. DOCUMENTOS INTEGRANTES DEL CONTRATO.

2.1. Los documentos que integran el convenio suscrito entre el MINISTERIO DE OBRAS PÚBLICAS Y COMUNICACIONES y el CONSORCIO MONDAY, adjudicado en el marco del LLAMADO MOPC LPI N° 138/2015, son los siguientes:

(a) Contrato S.G Ministro N° 122/2016.
(b) Resolución Ministerial N° 2391/2021, que aprueba la suscripción del Convenio Modificatorio N° 01 al Contrato S.G Ministro N° 122/2016.
(c) El presente Convenio Modificatorio N° 01.
(d) Documentación Técnica del Convenio Modificatorio N° 01.

2.2. Los documentos que forman parte del contrato deberán considerarse mutuamente explicativos; en caso de contradicción o diferencia entre los documentos que forman parte integral del Contrato, la prioridad de los mismos será en el orden enunciado anteriormente.

2.3. Todo aquello que no está expresamente establecido en este Convenio Modificatorio Nº 01 estará regido por el Contrato Original.

2.4. La Documentación Técnica del Convenio Modificatorio N° 01 se encuentra avalada con las firmas de los representantes del Contratista, la Fiscalización y el Supervisor de Obra del MOPC.

3. IDENTIFICACIÓN DEL CRÉDITO PRESUPUESTARIO PARA CUBRIR EL COMPROMISO DERIVADO DEL CONVENIO (Art. 37, inc. A, de la Ley Nº 2051/03).

El crédito presupuestario para cubrir el compromiso derivado del presente convenio está previsto en la Estructura Programática 12-13-2-1-5, Objeto de Gasto 521, Fuente de Financiamiento 20-401, incluido en el Presupuesto General de la Nación del año 2021.

CONSORCIO MONDAY
RUC 80092801-6

Arnoldo Wiens Durksen
Ministro
MOPC

4. PRECIO UNITARIO Y EL IMPORTE TOTAL A PAGAR POR LAS OBRAS.

4.1. Los precios unitarios de los Ítems del Convenio Modificatorio N° 01, se mantienen sin variación con relación a los precios unitarios adjudicados y formalizados en el Contrato Original.

4.2. La inclusión al contrato de proyectos de mantenimiento la ampliación para la ejecución de los trabajos del Tramo PY06 - Acceso a Capitán Meza/Natalio – Encarnación (78,2 km), en el presente Convenio Modificatorio Nº 01, implican un aumento de **Gs. 4.755.124.905 (guaranies cuatro mil setecientos cincuenta y cinco millones ciento veinticuatro mil novecientos cinco), I.V.A incluido,** que representa una variación porcentual del 4,46% con respecto al monto del Contrato Original, que fue por la suma de Gs. 106.690.056.215 (guaranies ciento seis mil seiscientos noventa millones cincuenta y seis mil doscientos quince), I.V.A incluido.

4.3. El importe total a pagar por las obras (Precio del Contrato original, más precio del Convenio Modificatorio N° 01), asciende a la suma total de Gs. 111.445.181.120 (guaranies ciento once mil cuatrocientos cuarenta y cinco millones ciento ochenta y un mil ciento veinte), I.V.A incluido.

5. PLAZO, LUGAR Y CONDICIONES DE LA OBRA.

El presente Convenio Modificatorio N° 01 no contempla una modificación del plazo, manteniendo el plazo del Contrato Original, computados desde la orden de inicio, hasta el 01 de julio de 2022.

6. CUMPLIMIENTO DE LA LEY Nº 6355/2019.

El Contratista deberá presentar la constancia de Declaración Jurada de Bienes y Rentas, Activos y Pasivos ante la Contraloría General de la Republica conforme a lo establecido en la Ley Nº 6355/2019. Posteriormente, se deberá presentar al MOPC por Mesa de Entrada Única (MEU), la comprobación de presentación, a excepción de los casos en que el Contratista presente la Resolución Judicial por la cual suspenden los efectos de la Ley Nº 6355/2019, ante el MOPC.

En prueba de conformidad, se suscriben 4 (cuatro) ejemplares de un mismo tenor y a un solo efecto, en la ciudad de Asunción, república del Paraguay, a los 15 días del mes de Noviembre del año 2021.

CONSORCIO MONDAY
RUC 80092801-6
ING. AUGUSTO ORTELLADO NARVAEZ.
POR EL CONTRATISTA.

S.E. ARNOLDO WIENS DURKSEN.
POR EL CONTRATANTE.

INCONPAR S.A.
INGENIEROS CONSULTORES PARAGUAYOS S.A.

INFORME TECNICO

Ref.:	**CONTRATO S.G. MINISTRO Nº 131/2016** - LLAMADO MOPC Nº 137/2015 - SERVICIOS DE CONSULTORÍA PARA LA FISCALIZACIÓN DE LAS OBRAS DE REHABILITACIÓN Y MANTENIMIENTO POR NIVELES DE SERVICIO GMANS RUTAS PY06 Y PY08, 155 Km.
Para:	Ing. Nelson Figueredo Kamm – Director de Fiscalización
De:	Ing. Francisco Britez Giménez – Residente de Fiscalización
Asunto:	Informe de Verificacion de Actividad en Ruta Py 06 y Py 08, en fecha 29 de Octubre 2020, Mantenimiento de Rutas Py 06 y Py 08 Gmans
Adjunto:	Fotos de la Cantera de la Contratista en fecha 29/10/20, Pendrive Filmacion Rutas Py 06 y Py 08, estado de las Rutas Py 06 y Py 08 y Ausencia de Actividad.
Fecha:	02 de Noviembre de 2020

Tengo el agrado de dirigirme a Ud., y por su digno intermedio a donde corresponda, a los efectos de informar los siguientes:

Para dar continuidad al informe de fecha 15 de Octubre de 2020, informo que la Contratista Serviam S.A. Sucursal Paraguay, en fecha 07/10/20, realizo las ultima actividad en Rutas Py 06 y Py 08, con limpieza de franja de dominio en Ruta Py 06 y en Ruta Py 08, realizo bacheo y reposicion de asfalto, limpieza de franja de dominio, posteriormente comunicaron la paralizacion según Nota SER065/2020, (Acompaña foto demostrativo de las Actividad).

FOTOS ACTIVIDAD EN RUTAS PY 06 Y PY 08

Mauricio Cardozo Ocampos Nº 1388
Asunción, Paraguay

Teléf.: 662.763 Fax: 611.089
E-MAIL: inconparsa@tigo.com.py

INCONPAR S.A.
INGENIEROS CONSULTORES PARAGUAYOS S.A.

Durante los recorrido realizado en las Ruta Py 06 y Py 08, en fecha 14/10/20, 19/10/20 y 29/10/20 y durante todo el mes de Octubre 2020, verificamos que las actividades, a partir del 8/10/20, en Pista (Obra) de la Rutas Py 06 y Py 08, es totalmente nula y los Equipos Viales se encuentra en el Obrador de la Contratista ubicado sobre la Ruta Py 06, en su totalidad.
Aclaramos que la Fiscalizacion dentro de su responsabilidad como Consultor y el compromiso que nos compete, en la verificacion de las actividades en Obra, informo que las actividades en Ruta Py 06 y Py 08, es totalmente nulo, a partir del 8/10/20, acompaña pendrive con la filmacion del Estado de las Rutas Py 06 y Py 08 y la ausencia de actividades.

FOTOS DEL OBRADOR SOBRE LA RUTA PY 06

Mauricio Cardozo Ocampos N° 1388
Asunción, Paraguay

Teléf.: 662.763 Fax: 611.089
E-MAIL: inconparsa@tigo.com.py

INCONPAR S.A.
INGENIEROS CONSULTORES PARAGUAYOS S.A.

La Consultora en su funcion como Fiscalizadora, emitimos los Avisos correspondiente, para el cumplimiento de los Estandares de Servicio, establecido en el Cap. 3 Alcances del Contrato, Item 3.3 Control de la Gestion y Ejecucion del Mantenimiento y el Item 3.4 Control del Mantenimiento donde el Consultor debera Evaluar los Estandares e Indice, mediante las metodologia establecidas, por lo que emitimos via Libro de Obra, los Aviso Nº 50 de la Ruta Py 06, en fecha 16/10/2020, asi como el Aviso Nº 50.1 de la Ruta Py 08, de fecha 20/10/2020, hasta la fecha no tenemos repuesta.

AVISO Nº 50 RUTA PY 06

AVISO Nº 50.1 RUTA PI 08

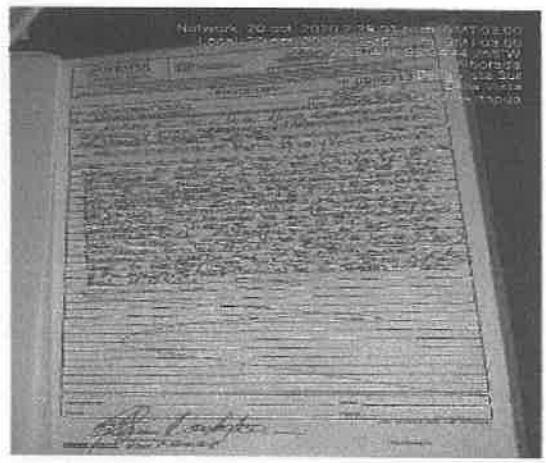

Sin otro particular, le saludo con el respeto que se merece.

Atentamente.

Ing. Francisco Britez Gimenez
Residente Fiscalizacion
INCONPAR S.A.

Mauricio Cardozo Ocampos Nº 1388
Asunción, Paraguay

Teléf.: 662.763 Fax: 611.089
E-MAIL: Inconparsa@tigo.com.py

69 (sesenta y nue

INFORME TECNICO Nº 6

Ref. :	**CONTRATO S.G. MINISTRO Nº 131/2016** - LLAMADO MOPC Nº 137/2015 - SERVICIOS DE CONSULTORÍA PARA LA FISCALIZACIÓN DE LAS OBRAS DE REHABILITACIÓN Y MANTENIMIENTO POR NIVELES DE SERVICIO GMANS RUTAS PY06 Y PY08, 155 Km.
Para:	Ing. Nelson Figuerredo – Director de Fiscalizacion. c.c Ing. Felix Soerenssen Ing. Javier Talia – Coordinador Proyecto
De:	Ing. Francisco Britez Giménez – Residente de Fiscalización
Asunto:	Informe Estado de la Ruta Py 08 Octubre 2021.
Adjunto:	Fotos y Filmacion del Tramo de la Ruta Py 08 – Cnel. Bogado – Yuty y Ramales Artigas, San Pedro del Parana y Jose Leandro Oviedo.
Fecha:	22 de octubre de 2021.

Tengo el agrado de dirigirme a Ud., y por su digno intermedio a donde corresponda, a los efectos de informar lo siguiente:

Durante el recorrido realizado en fecha **13 de Octubre de 2021**, en el Tramo de la Ruta PY 08 Cnel. Bogado – Yuty y Ramales Artigas, San Pedro del Parana y Jose L. Oviedo, verificamos el estado de la misma, donde constatamos los siguientes defectos:

a) Progresiva 0+000 al 33+800

En este tramo, encontramos, en la Calzada Pozos, Fisuras y en Banquina, existen Pozos y disminucion de espesura, debido al desgaste por el tiempo de uso, tambien existen excesos de vegetales en la franja de dominio.

Prog.: 0+000 al 13+000

Prog.: 33+700

Prog.: 33+800

b) Progresiva 33+800 al 37+000

En el tramo de Artigas, hasta el Acceso a San Pedro del Parana, encontramos, en la Calzada, Pozos con profundidades pronunciadas y Fisuras, en Banquina existen Pozos y disminucion de espesor en la carpeta de tratamiento, en Franja de dominio existe exceso de vegetación.

Prog.: 33+860

Prog.: 33+900

INCONPAR S.A.
INGENIEROS CONSULTORES PARAGUAYOS S.A.

c) Progresiva 38+000 al 52+000

En el tramo del Acceso San Pedro del Parana hasta el Acceso a Jose L. Oviedo, encontramos, en la Calzada, Pozos con profundidades pronunciadas y Fisuras, en Banquina existen Pozos y disminucion de espesor de la carpeta, tambien exceso de vegetales en la franja de dominio.
En algunos sectores del tramo se encuentran la presencia de maquinarias y personal del MOPC realizando trabajos de relleno de pozos y trabajos de Bacheos. Los trabajos se realizan entre las progresivas 38+000 a 45+000.

Prog. 38+000 a Prog. 40+500

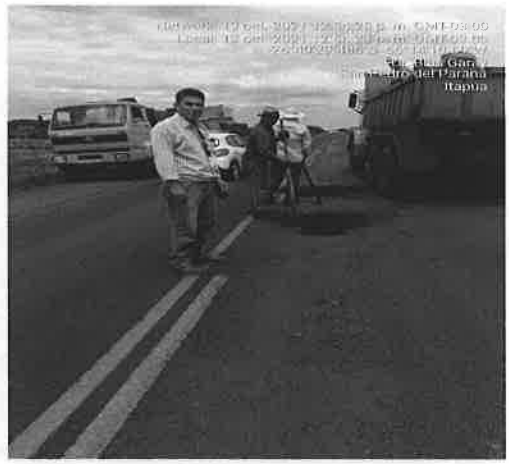

Prog. 39+000 a Prog. 39+050

INCONPAR S.A.
INGENIEROS CONSULTORES PARAGUAYOS S.A.

d) Progresiva 52+000 al 65+000

En el tramo del Acceso a Jose L. Oviedo - Yuty, Prog.: 66+000, encontramos, en la Calzada Baches, Pozos con profundidades considerables y Fisuras, en Banquina existen Pozos y disminucion de espesor de calzada y banquina, tambien existen excesos de vegetales en la franja de dominio.

Prog.: 53+020

Prog.: 59+050

Prog.: 59+950

Mauricio Cardozo Ocampos N° 1388
Asunción, Paraguay

Teléf.: 662.763 Fax: 611.089
E-MAIL: inconparsa@tigo.com.py

INCONPAR S.A.
INGENIEROS CONSULTORES PARAGUAYOS S.A.

e) Acceso Jose L. Oviedo Prog.: 0+000 al 0+900

En el tramo del Acceso a Jose L. Oviedo, encontramos, en la Calzada Baches, Pozos con con profundidades similares al anterior y fisuras, en Banquina, existen Pozos y disminucion de espesor de calzada y banquina, tambien existen excesos de vegetales en la franja de dominio en todo el trayecto.

Prog.: 0+150

Prog.: 0+200

La Consultora en su funcion como Fiscalizadora, cumple en informar sobre el estado de la Ruta PY 08, cuyo contrato con la Contratista esta paralizada, **sugerimos al Departamento donde corresponda, la reparacion de la misma**, debido al peligro que representa a los usuarios de la **Ruta PY 08**.
Dejamos constancia, que las **foto fue tomada en forma puntual por la cantidad de pozos existente, aclarando que la misma sirve como referencia.**

Sin otro particular, le saludo con el respeto que se merece.

Atentamente.

P.A. Sobreuso

Ing. Francisco Britez Gimenez
Residente Fiscalizacion
INCONPAR S.A.

Mauricio Cardozo Ocampos N° 1388
Asunción, Paraguay

Teléf.: 662.763 Fax: 611.089
E-MAIL: inconparsa@tigo.com.py

64/sesentaycuatro

INCONPAR S.A.

INGENIEROS CONSULTORES PARAGUAYOS S.A.

INC-MOPC137/15-539-2021

Asunción, 13 de octubre de 2021

ACUSE

Señor
Ing. Rodolfo Segovia
Dirección de Vialidad
Ministerio de Obras Públicas y Comunicaciones
Presente

Ref. :	**CONTRATO S.G. MINISTRO Nº 119/2016** - OBRAS DE REHABILITACIÓN Y MANTENIMIENTO POR NIVELES DE SERVICIO GMANS RUTAS PY06 Y PY08, 155 Km.
Asunto:	Informe de Estado de la Ruta PY08, Cnel Bogado-Yuty y Accesos
Adjunto:	Informe Tecnico del mes de Septiembre del Ing. Residente de la Fiscalización
C.C.:	Ing. Javier Talia, Coordinador GMANS BID Ing. César Nuñez Supervisor MOPC

Nos dirigimos a usted a fin de poner a su consideración el presente Informe del Residente de la Fiscalización sobre el relevamiento de fallas realizado y las actividades de reparación urgente realizadas por el Consorcio Monday para la reparación de baches, teniendo en cuenta el riesgo para los usuarios de la vía, en el tramo de la Ruta PY06 Encarnación – Desvío Cap. Meza.

Sin otro particular hacemos propicia la ocasión para saludarle muy atentamente.

Ing. Felix Soerensen
Representante Legal
Fiscalización INCONPAR S.A.

Mauricio Cardozo Ocampos N° 1388
Asunción, Paraguay

Teléf.: 662.763 Fax: 611.089
E-MAIL: inconparsa@tigo.com.py

63 (sesentaytres)

Ministerio de OBRAS PÚBLICAS Y COMUNICACIONES ■ GOBIERNO NACIONAL Paraguay de la gente

MESA DE ENTRADA ÚNICA

EXPEDIENTE Nº 42733/2021

TITULAR:
NCONPAR S.A

NOMBRE Y APELLIDO:
uan Carlos Jimenez Almiron

TELEFONO:
)982 132825

CORREO ELECTRONICO:

REFERENCIA:
CONTRATO SG MINISTRO N° 119/2016.
REMITE INFORME TECNICO DE SET/2021,
DEL ING RESIDENTE.

FACTURA: Nro. 0 **Monto: GS.** 0

ISUARIO/FECHA/HORA DE REGISTRO.:

ARDIAN 19/10/2021 13:22:17

CONSULTA AL : 021-4149000

La recepción del documento no implica conformidad ni ceptación de su contenido. Sujeto a verificación y ontrol por parte de los órganos intervinientes\"

62 (sesenta y dos,

FOTOS EXTRAIDAS DEL INFORME MENSUAL Nº 64 CORRESPONDIENTE AL MES DE OCTUBRE DE 2021.

CONTENIDO: REPARACIÓN Y RELLENO DE POZOS EXISTENTES, HECHO DE FORMA URGENTE POR EL MOPC, DE LOS TRAMOS PY08

INCONPAR S.A.
INGENIEROS CONSULTORES PARAGUAYOS S.A.

RUTA 8 - SITUACION ACTUAL

FOTO 7
POZO/CALZADA
Prog. 33+890

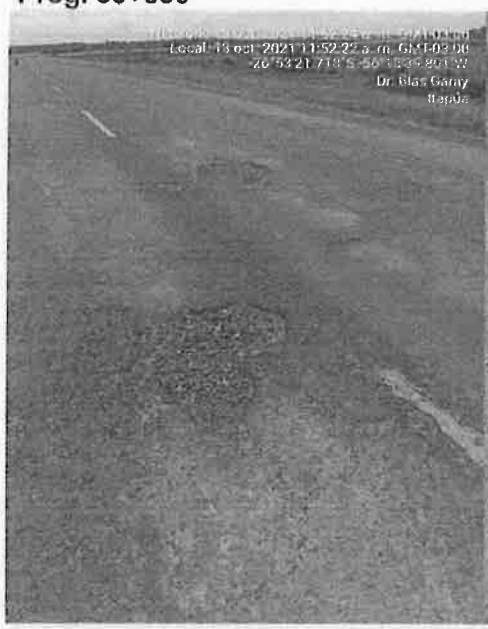

FOTO 8
POZO/CALZADA
Prog. 83+900

ING. NELSON FIGUEREDO
DIRECTOR DE FISCALIZ...
INCONPAR S.A.

Mauricio Cardozo Ocampo Nro. 1388 y Carlos M. Gimenez
Teléf.: 613.916 Fax: 611.089
Asunción, Paraguay
E-MAIL: inconparsa@tigo.com.py

INCONPAR S.A.
INGENIEROS CONSULTORES PARAGUAYOS S.A.

FOTO 9
POZO/CALZADA
Prog. 35+040

FOTO 10
POZO/CALZADA
Prog. 38+200

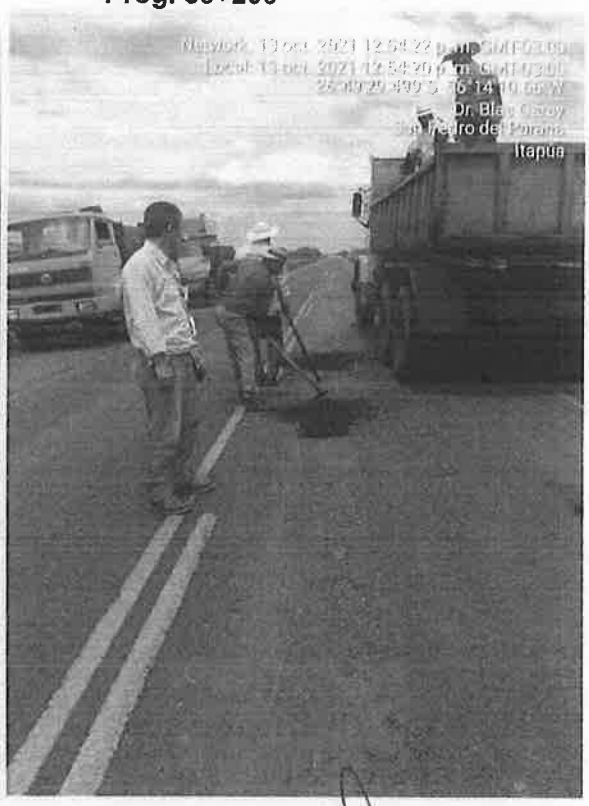

ING. NELSON FIGUEREDO
DIRECTOR DE FISCALIZACION
INCONPAR S.A.

Mauricio Cardozo Ocampo Nro. 1388 y Carlos M. Gimenez
Teléf.: 613.916 Fax: 611.089
Asunción, Paraguay
E-MAIL: inconparsa@tigo.com.py

FOTOS EXTRAIDAS DEL INFORME MENSUAL Nº 63 CORRESPONDIENTE AL MES DE SETIEMBRE DE 2021.

CONTENIDO: REPARACIÓN Y RELLENO DE POZOS EXISTENTES, HECHO DE FORMA URGENTE POR EL CONSORCIO MONDAY A PETICIÓN DEL MOPC, DE LOS TRAMOS PY06 Y PY08

6.3. Registro fotográfico septiembre 2021

FOTOS DE DIFERENTES TRAMOS DE LA RUTA PY06, EN EL ESTADO ACTUAL

RUTA 6
Reparacion y relleno de pozos, hecho en forma urgente

FOTO 1
SITUACION ACTUAL DE FRANJA DE DOMINIO. Prog. 6+200

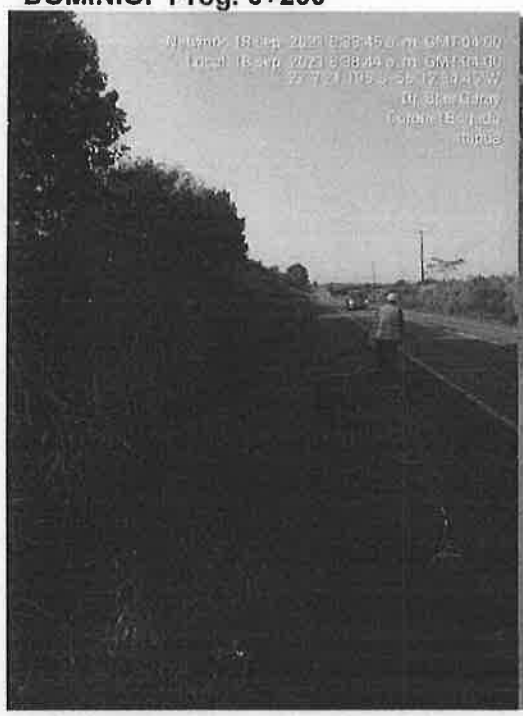

FOTO 2
HUNDIMIENTO EN CALZADA
Prog. 60+200

ING. NELSON FIGUEREDO
DIRECTOR DE FISCALIZACION
INCONPAR S.A.

Mauricio Cardozo Ocampo Nro. 1388 y Carlos M. Gimenez
Teléf.: 613.916 Fax: 611.089
Asunción, Paraguay
E-MAIL: inconparsa@tigo.com.py

INCONPAR S.A.
INGENIEROS CONSULTORES PARAGUAYOS S.A.

RUTA PY 06-SITUACION ACTUAL DE RUTA PY06

RUTA 6
Reparacion y relleno de pozos, hecho en forma urgente

Por el Consorcio Monday en el tramo Encarnacion - Cap. Meza

FOTO 3 Prog. 60+280

FOTO 4 Prog. 60+950

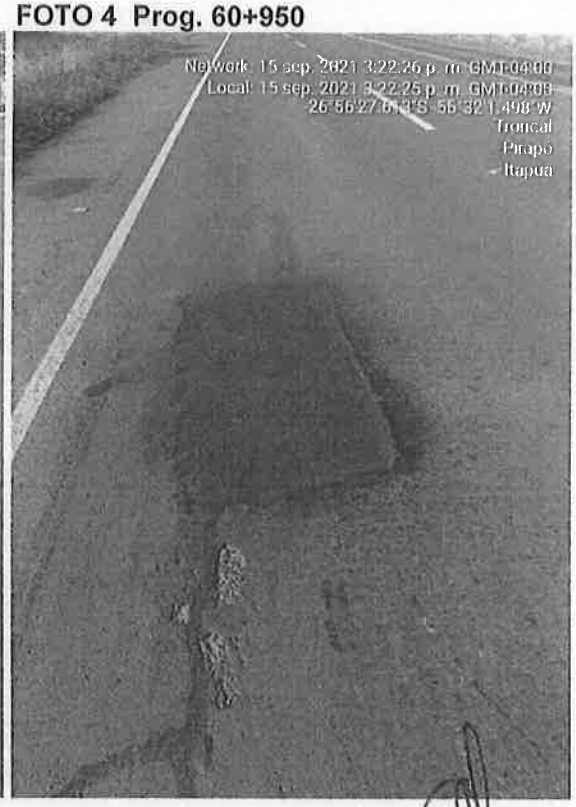

ING. NELSON FIGUEREDO
DIRECTOR DE FISCALIZACION
INCONPAR S.A.

Mauricio Cardozo Ocampo Nro. 1388 y Carlos M. Gimenez
Teléf.: 613.916 Fax: 611.089
Asunción, Paraguay
E-MAIL: inconparsa@tigo.com.py

INCONPAR S.A.
INGENIEROS CONSULTORES PARAGUAYOS S.A.

RUTA 8 - SITUACION ACTUAL

CORONEL BOGADO-YUTY

FOTO 5
POZO EN CALZADA, Prog. 33+850

FOTO 6
POZO EN CALZADA, Prog. 38+400

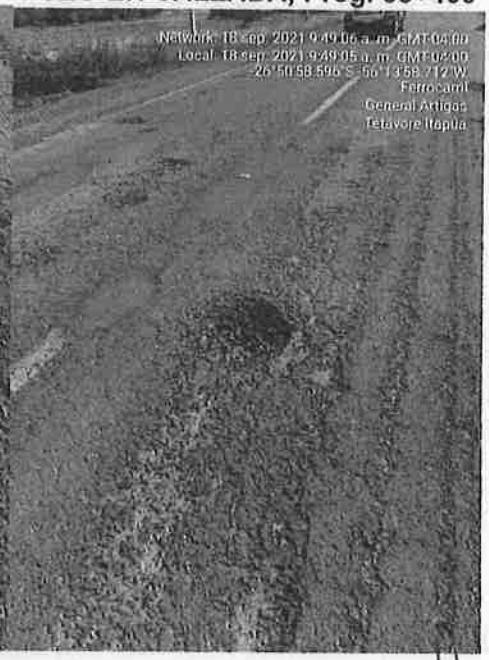

ING. NELSON FIGUEREDO
DIRECTOR DE FISCALIZACION
INCONPAR S.A.

Mauricio Cardozo Ocampo Nro. 1388 y Carlos M. Gimenez
Teléf.: 613.916 Fax: 611.089
Asunción, Paraguay
E-MAIL: inconparsa@tigo.com.py

INCONPAR S.A.
INGENIEROS CONSULTORES PARAGUAYOS S.A.

RUTA 8 - SITUACION ACTUAL

ACCESO A LEANDRO OVIEDO

FOTO 7 POZO- Prog. 59+050

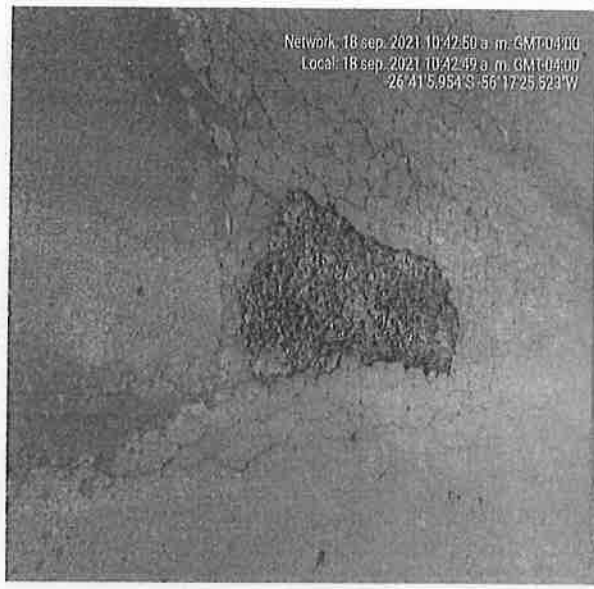

FOTO 8 POZO- Prog. 40+230

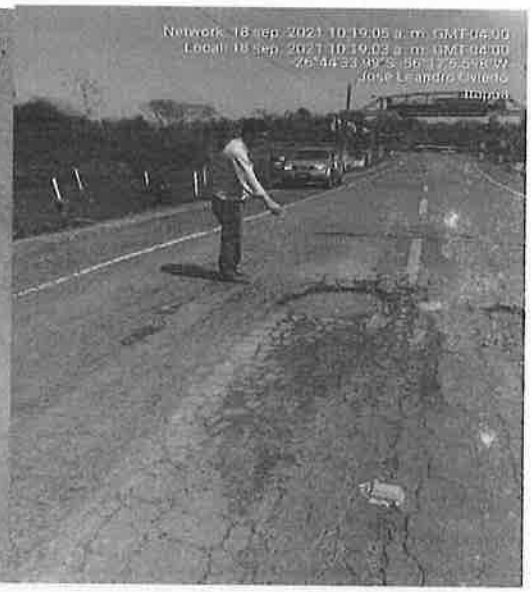

ING. NELSON FIGUEREDO
DIRECTOR DE FISCALIZACION
INCONPAR S.A.

Mauricio Cardozo Ocampo Nro. 1388 y Carlos M. Gimenez
Teléf.: 613.916 Fax: 611.089
Asunción, Paraguay
E-MAIL: inconparsa@tigo.com.py

FOTOS EXTRAIDAS DEL INFORME MENSUAL Nº 62 CORRESPONDIENTE AL MES DE AGOSTO DE 2021.

CONTENIDO: RELEVAMIENTO DEL ESTADO DE DIFERENTES TRAMOS DE LA RUTA PY06 Y SU POSTERIOR REPARACIÓN Y RELLENO DE POZOS EXISTENTES, HECHO DE FORMA URGENTE POR EL CONSORCIO MONDAY A PETICIÓN DEL MOPC.

6.3. Registro fotográfico julio 2021

FOTOS DE DIFERENTES TRAMOS DE LA RUTA PY06, EN EL ESTADO ACTUAL

FOTO 1 y 2 RUTA 6
Reparacion y relleno de pozos, hecho en forma urgente

Por el Consorcio Monday en el tramo Encarnacion - Cap. Meza

ING. NELSON TIGUEREDO
DIRECTOR DE FISCALIZACION
INCONPAR S.A.

Mauricio Cardozo Ocampo Nro. 1388 y Carlos M. Gimenez
Teléf.: 613.916 Fax: 611.089
Asunción, Paraguay
E-MAIL: inconparsa@tigo.com.py

RUTA PY 06-SITUACION ACTUAL DE RUTA PY06

FOTO 3 **FOTO 4**

Reparacion y relleno de pozos, hecho en forma urgente

Por el Consorcio Monday en el tramo Encarnacion - Cap. Meza

ING. NELSON FIGUEREDO
DIRECTOR DE FISCALIZACION
INCONPAR S.A.

Mauricio Cardozo Ocampo Nro. 1388 y Carlos M. Gimenez
Teléf.: 613.916 Fax: 611.089
Asunción, Paraguay
E-MAIL: inconparsa@tigo.com.py