Período	Índice Nominal De Tarifas Y Precios Gasoil Mensual
Oct-2022	198,1
Nov-2022	209,8
Dic-2022	209,7
Ene-2023	214,7
Feb-2023	214,1
Mar-2023	214,1
Abr-2023	203,5
May-2023	199,8
Jun-2023	195,7
Jul-2023	193,5
Ago-2023	186,6
Sep-2023	195,2
Oct-2023	195,6
Nov-2023	193,1
Dic-2023	189,9
Ene-2024	184,8
Feb-2024	184,8
Mar-2024	191,5
Abr-2024	186,7
May-2024	0,0
Jun-2024	0,0
Jul-2024	0,0
Ago-2024	0,0
Sep-2024	0,0
Oct-2024	0,0
Nov-2024	0,0
Dic-2024	0,0

** Índice Nominal De Tarifas Y Precios Gasoil Mensual: Índices de precios correspondientes al gasoil en el Área Metropolitana de Asunción.

© BANCO CENTRAL DEL PARAGUAY. ALGUNOS DERECHOS RESERVADOS Y
El Banco Central del Paraguay no asume ninguna responsabilidad por desfasaje, error u otra deficiencia en las informaciones prestadas cuyas fuentes sean externas a esta institución,
o bien cualquier perdida o daño recurrente de su uso.
PRECAUTELADOS POR EL ARTÍCULO 40 DE LA LEY Nº 1328/98.
FEDERACIÓN RUSA Y CABO 1º MARECOS - ASUNCIÓN / PARAGUAY
TELÉFONO: (+595 21)608 011 (CENTRAL TELEFÓNICA)
EMAIL: INFO@BCP.GOV.PY

Cuadro Nº 13 a

Índice de Precios al Consumidor
Base Diciembre de 2017=100
Serie empalmada

Año	Índice Gasoil	Variación %		
		Mensual	Acumulada	Interanual
ene-20	123,5	0,0	0,0	5,9
feb-20	123,5	0,0	0,0	6,0
mar-20	122,0	-1,2	-1,2	4,7
abr-20	114,3	-6,3	-7,4	-1,9
may-20	111,1	-2,8	-10,0	-9,7
jun-20	108,2	-2,6	-12,4	-12,5
jul-20	108,2	0,0	-12,4	-12,5
ago-20	108,2	0,0	-12,4	-12,5
sep-20	108,2	0,0	-12,4	-12,4
oct-20	108,2	0,0	-12,4	-12,4
nov-20	108,2	0,0	-12,4	-12,4
dic-20	108,2	0,0	-12,4	-12,4
ene-21	108,2	0,0	0,0	-12,4
feb-21	111,8	3,3	3,3	-9,5
mar-21	116,6	4,3	7,8	-4,4
abr-21	117,6	0,9	8,7	2,9
may-21	121,3	3,1	12,1	9,2
jun-21	127,2	4,9	17,6	17,6
jul-21	135,7	6,7	25,4	25,4
ago-21	136,6	0,7	26,2	26,2
sep-21	136,6	0,0	26,2	26,2
oct-21	146,1	7,0	35,0	35,0
nov-21	151,0	3,4	39,6	39,6
dic-21	145,1	-3,9	34,1	34,1
ene-22	151,0	4,1	4,1	39,6
feb-22	157,0	4,0	8,2	40,4
mar-22	165,3	5,3	13,9	41,8
abr-22	190,8	15,4	31,5	62,2
may-22	192,1	0,7	32,4	58,4
jun-22	200,8	4,5	38,4	57,9
jul-22	209,9	4,5	44,7	54,7
ago-22	198,1	-5,6	36,5	45,0
sep-22	198,1	0,0	36,5	45,0
oct-22	198,1	0,0	36,5	35,6
nov-22	209,8	5,9	44,6	38,9
dic-22	209,7	0,0	44,5	44,5
ene-23	214,7	2,4	2,4	42,2
feb-23	214,1	-0,3	2,1	36,4
mar-23	214,1	0,0	2,1	29,5
abr-23	203,5	-5,0	-3,0	6,7
may-23	199,8	-1,8	-4,7	4,0
jun-23	195,7	-2,1	-6,7	-2,5

* Hasta el mes de mayo de 2018 el precio del gasoil común (Tipo III) se determinab

Fuente: Estudios Económicos - Gerencia de Estadísticas Económicas - Departame

BANCO CENTRAL DEL PARAGUAY

ESTUDIOS ECONOMICOS

DPTO. DE ÍNDICE DE PRECIOS

INDICE DE PRECIOS AL CONSUMIDOR
AREA METROPOLITANA DE ASUNCIÓN

AÑO BASE Diciembre 2017=100

SERIE EMPALMADA

AÑO/MES	INDICE CEMENTO	VARIACIÓN MENS.	VARIACIÓN ACUM.	VARIACIÓN INTER
2020	**121,0**			
ene-20	112,5	-1,7	-1,7	1,0
feb-20	110,0	-2,2	-3,9	1,2
mar-20	108,1	-1,7	-5,6	0,9
abr-20	107,6	-0,5	-6,0	-0,8
may-20	106,6	-0,9	-6,9	-0,3
jun-20	109,0	2,3	-4,8	1,6
jul-20	109,7	0,6	-4,2	2,7
ago-20	119,1	8,6	4,0	12,0
sep-20	133,7	12,3	16,8	26,4
oct-20	141,0	5,5	23,1	35,3
nov-20	146,8	4,1	28,2	33,6
dic-20	147,9	0,7	29,2	29,2
2021	**125,5**			
ene-21	138,2	-6,6	-6,6	22,8
feb-21	130,0	-5,9	-12,1	18,2
mar-21	124,1	-4,5	-16,1	14,8
abr-21	118,0	-4,9	-20,2	9,7
may-21	118,3	0,3	-20,0	11,0
jun-21	117,3	-0,8	-20,7	7,6
jul-21	116,3	-0,9	-21,4	6,0
ago-21	119,3	2,6	-19,3	0,2
sep-21	134,5	12,7	-9,1	0,6
oct-21	136,1	1,2	-8,0	-3,5
nov-21	129,9	-4,6	-12,2	-11,5
dic-21	124,1	-4,5	-16,1	-16,1
2022	**128,6**			
ene-22	124,3	0,2	0,2	-10,1
feb-22	126,9	2,1	2,3	-2,4
mar-22	127,5	0,5	2,7	2,7
abr-22	127,7	0,2	2,9	8,2
may-22	127,9	0,2	3,1	8,1
jun-22	128,6	0,5	3,6	9,6
jul-22	128,1	-0,4	3,2	10,1
ago-22	126,2	-1,5	1,7	5,8
sep-22	131,0	3,8	5,6	-2,6
oct-22	131,0	0,0	5,6	-3,7
nov-22	130,8	-0,2	5,4	0,7
dic-22	133,3	1,9	7,4	7,4
2023	**132,4**			
ene-23	134,4	0,8	0,8	8,1
feb-23	134,2	-0,1	0,7	5,8
mar-23	132,8	-1,0	-0,4	4,2
abr-23	131,7	-0,8	-1,2	3,1
may-23	131,1	-0,5	-1,7	2,5
jun-23	130,3	-0,6	-2,3	1,3

Ministerio de
TRABAJO, EMPLEO
Y SEGURIDAD SOCIAL

GOBIERNO NACIONAL Paraguay de la gente

RESOLUCIÓN MTESS N° 859/2023

POR LA CUAL SE REGLAMENTA EL REAJUSTE DE LOS SUELDOS Y JORNALES MÍNIMOS DE TRABAJADORES POR ACTIVIDAD ESPECÍFICA EN TODO EL TERRITORIO DE LA REPÚBLICA.----------

Asunción, 30 de junio de 2023.

VISTO: el Decreto N° 9584 de fecha 29 de junio de 2023, "POR EL CUAL SE DISPONE EL REAJUSTE DE LOS SUELDOS Y JORNALES MÍNIMOS DE TRABAJADORES DEL SECTOR PRIVADO"; y

CONSIDERANDO:

Que, por Decreto N° 9584 de fecha 29 de junio de 2023, se dispuso el reajuste del salario mínimo legal del trabajador del sector privado en 5,1 % (cinco coma uno por ciento), con relación al establecido según Decreto N° 7270 de fecha 21 de junio de 2022, que regirá a partir del 1 de julio de 2023, en las actividades expresamente previstas, escalafonadas y las diversas no especificadas, quedando el mismo establecido en G. 2.680.373 (dos millones seiscientos ochenta mil trescientos setenta y tres guaraníes), y el jornal mínimo en G. 103.091 (ciento tres mil noventa y un guaraníes). Dicho aumento solo beneficia a quienes perciben el salario mínimo legal.---

Que, corresponde a la Autoridad Administrativa del Trabajo, reglamentar y publicar el reajuste salarial dispuesto por el Gobierno Nacional, conforme a lo establecido en el Artículo 3° del Decreto N° 9584 de fecha 29 de junio de 2023.----------

Que, la Ley N° 5115/2013 "QUE CREA EL MINISTERIO DE TRABAJO, EMPLEO Y SEGURIDAD SOCIAL", modificada y ampliada por la Ley N° 6320/2019, en su Artículo 4°, numeral 15, dispone que es competencia del Ministerio de Trabajo, Empleo y Seguridad Social, intervenir en la elaboración y ejecución de las normas que orientan la política salarial del sector privado.-

POR TANTO, en uso de sus atribuciones;

LA MINISTRA DE TRABAJO, EMPLEO Y SEGURIDAD SOCIAL

RESUELVE:

Art. 1° **REGLAMENTAR** el Decreto N° 9584 de fecha 29 de junio de 2023, por el cual se dispone el reajuste en **5,1 % (cinco coma uno por ciento)** de los sueldos y jornales mínimos de trabajadores del sector privado exclusivamente, con vigencia a partir del 1 de julio de 2023. Salario Mínimo: **G. 2.680.373 (dos millones seiscientos ochenta mil**

Lic. Félix Argüello
Secretario General Interino
Ministerio de Trabajo, Empleo y Seguridad Social

C.I. 1.113.079
CARLA BACIGALUPO
MINISTRA

Ministerio de
TRABAJO, EMPLEO
Y SEGURIDAD SOCIAL

GOBIERNO NACIONAL Paraguay de la gente

RESOLUCIÓN MTESS Nº 859/2023

POR LA CUAL SE REGLAMENTA EL REAJUSTE DE LOS SUELDOS Y JORNALES MÍNIMOS DE TRABAJADORES POR ACTIVIDAD ESPECÍFICA EN TODO EL TERRITORIO DE LA REPÚBLICA.----------

Asunción, 30 de junio de 2023.

trescientos setenta y tres guaraníes) - Jornal Mínimo: **G. 103.091 (ciento tres mil noventa y un guaraníes).**----------

Art. 2° **ESTABLECER** que la reglamentación de los sueldos mínimos sea por tareas y servicios realizados dentro del periodo diurno, en jornadas de 08 (ocho) horas, para trabajadores mayores de 18 (dieciocho) años de edad.--

Art. 3° **FIJAR** los sueldos y jornales mínimos para trabajadores por actividad específica en todo el territorio de la República, con vigencia a partir del 01 de julio de 2023, conforme al siguiente detalle:----------

COMERCIO:

Empleados:

Salario mensual	**G. 2.680.373.-**
Salario por día del trabajador a jornal	**G. 103.091.-**

Estibadores:

Salario Mensual	**G. 2.707.186.-**
Salario por día del Trabajador a jornal	**G. 104.123.-**

Peones en general:

Salario mensual	**G. 2.680.373.-**
Salario por día del trabajador a jornal	**G. 103.091.-**

EMPRESAS DE SEGUROS:

Salario mensual	**G. 2.707.186.-**
Salario por día trabajador a jornal	**G. 104.123.-**

ESCRITORIOS COMERCIALES, INDUSTRIALES Y PARTICULARES:

Salario mensual	**G. 2.720.692.-**
Salario por día trabajador a jornal	**G. 104.642.-**

Ing. Félix Argüello
Secretario General Interino

CARLA BACIGALUPO
MINISTRA

Ministerio de
TRABAJO, EMPLEO
Y SEGURIDAD SOCIAL

GOBIERNO NACIONAL

Paraguay de la gente

RESOLUCIÓN MTESS N°859 /2023

POR LA CUAL SE REGLAMENTA EL REAJUSTE DE LOS SUELDOS Y JORNALES MÍNIMOS DE TRABAJADORES POR ACTIVIDAD ESPECÍFICA EN TODO EL TERRITORIO DE LA REPÚBLICA.----------

Asunción, 30 de junio de 2023.

EDIFICACIONES Y OBRAS DE CONSTRUCCIÓN:

Peones:

Salario mensual	**G. 2.707.186.-**
Salario por día trabajador a jornal	**G. 104.123.-**

ASTILLEROS:

Salario mensual	**G. 2.680.373.-**
Salario por día trabajador a jornal	**G. 103.091.-**

JABONERÍAS:

Salario mensual	**G. 2.680.373.-**
Salario por día trabajador a jornal	**G. 103.091.-**

RELOJERÍAS:

Salario mensual	**G. 2.680.373.-**
Salario por día trabajador a jornal	**G. 103.091.-**

DESMOTADORAS:

Salario mensual	**G. 2.707.186.-**
Salario por día trabajador a jornal	**G. 104.123.-**

FÁBRICAS DE FÓSFORO:

Salario mensual	**G. 2.707.186.-**
Salario por día trabajador a jornal	**G. 104.123.-**

CINES Y TEATROS:

Salario mensual	**G. 2.707.186.-**
Salario por día trabajador a jornal	**G. 104.123.-**

FÁBRICAS DE PAPEL Y CARTÓN:

Ing. Félix Argüello
Secretario General Interino
Ministerio de Trabajo, Empleo y Seguridad Social

C.B. 113986

CARLA BACIGALUPO
MINISTRA

RESOLUCIÓN MTESS N° 958/2022

POR LA CUAL SE REGLAMENTA EL REAJUSTE DE LOS SUELDOS Y JORNALES MÍNIMOS DE TRABAJADORES POR ACTIVIDAD ESPECÍFICA EN TODO EL TERRITORIO DE LA REPÚBLICA.---

Asunción, 24 de junio de 2022.

VISTO: el Decreto N° 7270 de fecha 21 de junio de 2022, "POR EL CUAL SE DISPONE EL REAJUSTE DE LOS SUELDOS Y JORNALES MÍNIMOS DE TRABAJADORES DEL SECTOR PRIVADO"; y

CONSIDERANDO:

Que, por Decreto N° 7270 de fecha 21 de junio de 2022, se dispuso el reajuste en 11,4 % (once coma cuatro por ciento) de los sueldos y jornales del sector privado, que regirá a partir del 1 de julio de 2022, en relación con el salario mínimo vigente en las actividades expresamente previstas, escalafonadas y las diversas no especificadas, quedando el mismo establecido en G. 2.550.307 (Guaraníes dos millones quinientos cincuenta mil trescientos siete), y el jornal mínimo en G. 98.089 (Guaraníes noventa y ocho mil ochenta y nueve). Dicho aumento solo beneficia a quienes perciben el salario mínimo legal.--

Que, corresponde a la Autoridad Administrativa del Trabajo, reglamentar y publicar el reajuste salarial dispuesto por el Gobierno Nacional, conforme a lo estipulado en el Artículo 2° del Decreto N° 7270 de fecha 21 de junio de 2022.---

Que, la Ley N° 5115/2013 "QUE CREA EL MINISTERIO DE TRABAJO, EMPLEO Y SEGURIDAD SOCIAL", modificada y ampliada por la Ley N° 6320/2019, en su Artículo 4°, numeral 15, dispone que es competencia del Ministerio de Trabajo, Empleo y Seguridad Social, intervenir en la elaboración y ejecución de las normas que orientan la política salarial del sector privado.-------------

POR TANTO, en uso de sus atribuciones;

LA MINISTRA DE TRABAJO, EMPLEO Y SEGURIDAD SOCIAL

RESUELVE:

Art. 1° **REGLAMENTAR** el Decreto N° 7270 de fecha 21 de junio de 2022, por el cual se dispone el reajuste en **11,4 %** (once coma cuatro por ciento) de los sueldos y jornales del sector privado exclusivamente, con vigencia a partir del 01 de julio de 2022. Salario Mínimo: **G. 2.550.307** (Guaraníes dos

Ing. Félix Aquino
Secretario General Interino
Ministerio de Trabajo, Empleo y Seguridad Social

CARLA BACIGALUPO
MINISTRA

RESOLUCIÓN MTESS N° 968/2022

POR LA CUAL SE REGLAMENTA EL REAJUSTE DE LOS SUELDOS Y JORNALES MÍNIMOS DE TRABAJADORES POR ACTIVIDAD ESPECÍFICA EN TODO EL TERRITORIO DE LA REPÚBLICA.----------

Asunción, 24 de junio de 2022.

millones quinientos cincuenta mil trescientos siete) - Jornal Mínimo: **G. 98.089** (Guaraníes noventa y ocho mil ochenta y nueve).----------

Art. 2° **ESTABLECER** que la reglamentación de los sueldos mínimos sea por tareas y servicios realizados dentro del periodo diurno, en jornadas de 08 (ocho) horas, para trabajadores mayores de 18 (dieciocho) años de edad.----------

Art. 3° **FIJAR** los sueldos y jornales mínimos para trabajadores por actividad específica en todo el territorio de la República, con vigencia a partir del 01 de julio de 2022, conforme al siguiente detalle:----------

COMERCIO:

Empleados:

Salario mensual	**G. 2.550.307.-**
Salario por día del trabajador a jornal	**G. 98.089.-**

Estibadores:

Salario Mensual	**G. 2.575.819.-**
Salario por día del Trabajador a jornal	**G. 99.070.-**

Peones en general:

Salario mensual	**G. 2.550.307.-**
Salario por día del trabajador a jornal	**G. 98.089.-**

EMPRESAS DE SEGUROS:

Salario mensual	**G. 2.575.819.-**
Salario por día trabajador a jornal	**G. 99.070.-**

ESCRITORIOS COMERCIALES, INDUSTRIALES Y PARTICULARES:

Salario mensual	**G. 2.588.670.-**

MINISTERIO DE TRABAJO, EMPLEO Y SEGURIDAD SOCIAL * SECRETARÍA GENERAL *

Félix Argüello
Secretario General Interino
Ministerio de Trabajo, Empleo y Seguridad Social

MINISTERIO DE TRABAJO, EMPLEO Y SEGURIDAD SOCIAL

C.I.C. 106278
CARMEN GALUPO
MINISTRA

Ministerio de
TRABAJO, EMPLEO
Y SEGURIDAD SOCIAL

GOBIERNO
NACIONAL

Paraguay
de la gente

RESOLUCIÓN MTESS N° 958. /2022

POR LA CUAL SE REGLAMENTA EL REAJUSTE DE LOS SUELDOS Y JORNALES MÍNIMOS DE TRABAJADORES POR ACTIVIDAD ESPECÍFICA EN TODO EL TERRITORIO DE LA REPÚBLICA.----------

Asunción, 24 de junio de 2022.

TALABARTERÍAS:

Auxiliares:

Salario mensual	**G. 2.550.307.-**
Salario por día trabajador a jornal	**G. 98.089.-**

EDIFICACIONES Y OBRAS DE CONSTRUCCIÓN:

Peones:

Salario mensual	**G. 2.575.819.-**
Salario por día trabajador a jornal	**G. 99.070.-**

ASTILLEROS:

Salario mensual	**G. 2.550.307.-**
Salario por día trabajador a jornal	**G. 98.089.-**

JABONERÍAS:

Salario mensual	**G. 2.550.307.-**
Salario por día trabajador a jornal	**G. 98.089.-**

RELOJERÍAS:

Salario mensual	**G. 2.550.307.-**
Salario por día trabajador a jornal	**G. 98.089.-**

DESMOTADORAS:

Salario mensual	**G. 2.575.819.-**
Salario por día trabajador a jornal	**G. 99.070.-**

FÁBRICAS DE FÓSFORO:

Salario mensual	**G. 2.575.819.-**

Ing. Félix Argüello
Secretario General Interino

C.R. 408282
CARLA BACIGALUPO
MINISTRA

T&D EUROPE

TRANSFORMER COMMODITY INDICES

BASE APR-2017 = 100 [Goes Conv., Goes High Grade, Goes Super High Grade, Mineral Oil] [1]The number of reporting organisations has changed and a linking factor has been applied to the series.

If due to an insufficient number of respondents, we are not able to provide the High Grade indices		GOES CONV.	GOES HIGH GRADE	GOES SUPER HIGH GRADE	MIN. OIL	PAPER	COLD STEEL	HOT STEEL
2017	FEB					109,7	123,3	121,7
	MAR					109,5	123,8	124,3
	APR	100,000	100,000	100,000	100,000	109,500	121,800	123,200
	MAY	100,163	100,000	99,378	101,734	109,665	120,519	121,335
	JUN	100,235	98,979	99,412	101,080	109,673	119,865	120,967
	JUL	105,145	98,013	100,828	98,896	110,000	119,348	120,410
	AUG	106,172	97,843	99,390	98,620	110,000	120,707	122,027
	SEP	106,435	97,843	99,317	98,286	109,999	121,160	121,249
	OCT	107,814	96,028	99,326	95,043	110,222	121,249	121,389
	NOV	107,878	96,028	99,160	95,673	110,649	121,472	119,327
	DEC	109,272	96,028	100,098	96,045	110,759	121,194	121,212
2018	JAN	109,007	95,216	99,302	100,808	111,458	124,213	125,963
	FEB	110,347	97,141	98,774	101,875	111,890	125,712	128,463
	MAR	110,863	97,139	99,916	101,427	112,269	125,992	129,341
	APR	110,378	97,047	99,745	101,371	112,588	126,281	130,752
	MAY	110,115	97,047	99,705	102,369	112,918	127,249	131,036
	JUN	110,188	97,217	100,370	102,766	113,355	127,332	130,483
	JUL	111,646	98,734	99,968	108,084	113,517	127,625	131,227
	AUG	111,985	99,572	99,947	107,179	113,407	127,902	131,029
	SEP	111,325	99,234	99,853	107,373	113,459	128,167	131,381
	OCT	111,700	99,245	100,027	110,128	113,788	126,984	131,100
	NOV	112,119	99,245	100,212	110,257	114,280	125,242	128,790
	DEC	112,228	98,229	100,636	110,388	114,335	124,156	127,591
2019	JAN	110,143	98,269	99,205	110,660	114,947	122,791	126,203
	FEB	109,353	98,268	99,425	110,470	115,582	123,407	125,984
	MAR	108,991	98,406	99,146	110,334	115,525	125,242	127,719
	APR	109,069	98,439	99,396	104,816	115,733	123,038	126,157
	MAY	109,101	98,277	99,580	104,613	115,634	122,054	124,932
	JUN	110,869	98,612	99,070	104,345	115,381	122,647	125,062
	JUL	110,695	98,541	98,539	107,540	115,480	123,374	124,758
	AUG	111,183	98,541	99,284	106,875	115,436	123,933	127,046
	SEP	111,173	98,378	99,141	106,875	115,535	124,649	126,472
	OCT	110,630	96,123	99,192	105,139	115,326	122,725	123,153
	NOV	110,641	96,123	99,559	103,939	115,183	120,119	119,640
	DEC[1]	110,186	96,114	100,365	104,160	115,073	120,219	119,944
2020	JAN[1]	107,583	95,845	99,427	104,881	114,876	122,949	122,709
	FEB	106,867	96,344	99,121	104,871	114,876	125,992	125,496
	MAR	106,835	96,444	99,029	102,664	114,711	124,727	124,303
	APR[1]	107,421	97,126	99,033	100,799	115,304	121,819	121,982
	MAY	107,421	97,126	99,518	100,217	115,249	121,304	121,299
	JUN	107,431	97,126	99,039	98,019	114,996	119,805	118,740
	JUL	107,507	97,126	98,814	89,782	114,887	119,515	119,087
	AUG	107,507	97,126	99,855	85,894	114,832	120,488	120,399
	SEP	107,659	97,126	99,059	79,845	115,040	126,819	125,029
	OCT	106,857	96,406	98,549	82,089	115,194	129,359	129,172
	NOV	106,857	96,406	97,631	83,733	115,084	132,256	131,698
	DEC	106,857	96,406	97,978	84,342	115,557	139,907	139,473
2021	JAN	109,112	97,958	98,345	89,329	115,997	156,139	158,851
	FEB	109,210	97,958	98,814	89,819	116,415	164,808	169,088
	MAR	109,828	97,958	98,386	87,685	116,843	175,155	180,702
	APR	112,843	102,210	99,478	93,983	117,261	194,071	202,227
	MAY	114,176	104,566	101,028	99,100	119,064	204,531	219,761
	JUN	119,772	114,128	105,252	100,180	120,119	211,008	229,998
	JUL	147,077	138,935	131,229	104,761	121,702	231,937	249,137
	AUG	155,318	155,801	134,473	107,808	123,879	233,783	250,666
	SEP	156,294	157,508	134,718	108,279	126,198	235,651	251,891
	OCT	176,323	157,936	136,412	113,654	127,363	236,923	251,160
	NOV	176,790	159,050	137,769	115,418	130,013	240,331	251,160
	DEC	172,886	159,630	139,739	115,468	130,068	235,114	242,164
2022	JAN	182,828	168,341	154,267	127,012	132,882	229,342	237,296
	FEB	190,394	171,295	158,117	128,531	135,080	233,447	239,388
	MAR	196,117	182,895	167,738	129,686	136,597	253,460	264,741
	APR	213,674	n/a !!	175,313	150,547	142,907	284,278	303,616
	MAY	215,041	n/a !!	179,641	159,219	143,006	275,575	299,756
	JUN	223,517	n/a !!	181,771	160,401	144,380	253,907	269,675
	JUL	234,014	n/a !!	192,403	181,641	145,282	225,125	238,358
	AUG	249,154	n/a !!	205,844	178,159	147,337	223,615	232,340
	SEP	249,085	n/a !!	206,656	180,006	149,459	219,051	227,525
	OCT	248,976	n/a !!	217,861	181,392	150,998	211,735	219,674
	NOV	246,708	n/a !!	222,695	176,972	152,053	203,255	208,096
	DEC	247,829	n/a !!	226,277	175,343	152,009	193,613	197,911
2023	JAN	243,619	n/a !!	220,364	164,87	155,45	197,338	202,281
	FEB	240,797	n/a !!	218,654	167,142	156,11	198,479	203,484
	MAR	239,589	n/a !!	219,132	161,86	155,681	201,566	206,629
	APR	237,43	n/a !!	217,613	154,158	155,252	202,808	209,318
	MAY	238,608	n/a !!	215,874	149,938	154,197	200,593	206,293
	JUN	239,252	n/a !!	215,492	150,289	153,197	193,382	197,336
	JUL	234,38	n/a !!	205,853	147,74			
	AUG							
	SEP							
	OCT							
	NOV							
	DEC							

Ministerio de TRABAJO, EMPLEO Y SEGURIDAD SOCIAL

GOBIERNO NACIONAL

Paraguay de la gente

RESOLUCIÓN MTESS Nº 2293/19

POR LA CUAL SE REGLAMENTA EL REAJUSTE DE LOS SUELDOS Y JORNALES MINIMOS DE TRABAJADORES DE TODO EL TERRITORIO DE LA REPÚBLICA.-----

Asunción, 01 de julio de 2.019

VISTO: El Decreto del Poder Ejecutivo Nº 2.046, de fecha 28 de junio de 2019, que dispone el reajuste de sueldos y jornales mínimos de los trabajadores del sector privado de toda la República; y

CONSIDERANDO:

Que, el referido Decreto, dispuso un reajuste salarial del 3,8 % (tres punto ocho por ciento) sobre los sueldos y jornales del sector privado, que regirá a partir del 01 de julio de 2019, en relación con el salario mínimo vigente en las actividades expresamente previstas, escalafonadas y las diversas no especificadas; el mismo queda establecido en G. 2.192.839 (Guaraníes dos millones ciento noventa y dos mil ochocientos treinta y nueve) y el jornal mínimo en G. 84.340 (Guaraníes ochenta y cuatro mil trescientos cuarenta). Dicho aumento sólo beneficia a quiénes perciben el salario mínimo legal.----------

Que, corresponde a la Autoridad Administrativa del Trabajo reglamentar y publicar el reajuste dispuesto por el Gobierno Nacional, conforme a lo establecido en el Art. 2º de dicho Decreto.----------

Que, la Ley 5115/13, "Que crea el Ministerio de Trabajo, Empleo y Seguridad Social", en su artículo 4º, numeral 15, dispone que es competencia del Ministerio de Trabajo, Empleo y Seguridad Social, intervenir en la elaboración y ejecución de las normas que orientan la política salarial del sector privado.----------

POR TANTO, en uso de sus atribuciones,

LA MINISTRA DE TRABAJO, EMPLEO Y SEGURIDAD SOCIAL

R E S U E L V E:

Art. 1º.- **REGLAMENTAR** el Decreto del Poder Ejecutivo Nº 2.046 de fecha 28 de junio de 2019, por el cual se dispone el reajuste del **3,8 %** (tres punto ocho por ciento) de los sueldos y jornales del sector privado exclusivamente, con vigencia a partir del 01 de julio de 2019. Salario Mínimo: **G. 2.192.839** (Guaraníes dos millones ciento noventa y dos mil ochocientos treinta y nueve) – Jornal Mínimo: **G. 84.340** (Guaraníes ochenta y cuatro mil trescientos cuarenta).----------

RESOLUCIÓN MTESS Nº 2293/19

POR LA CUAL SE REGLAMENTA EL REAJUSTE DE LOS SUELDOS Y JORNALES MINIMOS DE TRABAJADORES DE TODO EL TERRITORIO DE LA REPÚBLICA.-----

Asunción, 01 de julio de 2.019

Art. 2º.- **ESTABLECER** que la reglamentación de los sueldos mínimos sean por tareas y servicios realizados dentro del periodo diurno, en jornadas de (8) ocho horas, para trabajadores mayores de (18) dieciocho años de edad.----------

Art. 3º.- **FIJAR** los sueldos y jornales mínimos para los trabajadores de todo el territorio de la República, con vigencia a partir del 01 de julio de 2019, conforme al siguiente detalle:----------

COMERCIO:

Empleados:

Salario mensual	**G.**	**2.192.839.-**
Salario por día del trabajador a jornal	**G.**	**84.340.-**

Estibadores:

Salario Mensual	**G.**	**2.214.775.-**
Salario por día del Trabajador a jornal	**G.**	**85.184.-**

Peones en general:

Salario mensual	**G.**	**2.192.839.-**
Salario por día del trabajador a jornal	**G.**	**84.340.-**

EMPRESAS DE SEGUROS:

Salario mensual	**G.**	**2.214.775.-**
Salario por día trabajador a jornal	**G.**	**85.184.-**

ESCRITORIOS COMERCIALES, INDUSTRIALES Y PARTICULARES:

Salario mensual	**G.**	**2.225.825.-**
Salario por día trabajador a jornal	**G.**	**85.609.-**

RESOLUCIÓN MTESS Nº 2293/19

POR LA CUAL SE REGLAMENTA EL REAJUSTE DE LOS SUELDOS Y JORNALES MINIMOS DE TRABAJADORES DE TODO EL TERRITORIO DE LA REPÚBLICA.-----

Asunción, 01 de julio de 2.019

Salario mensual	**G.**	**2.192.839.-**
Salario por día trabajador a jornal	**G.**	**84.340.-**

EDIFICACIONES Y OBRAS DE CONSTRUCCIÓN:

Peones:

Salario mensual	**G.**	**2.214.775.-**
Salario por día trabajador a jornal	**G.**	**85.184.-**

ASTILLEROS:

Salario mensual	**G.**	**2.192.839.-**
Salario por día trabajador a jornal	**G.**	**84.340.-**

JABONERÍAS:

Salario mensual	**G.**	**2.192.839.-**
Salario por día trabajador a jornal	**G.**	**84.340.-**

RELOJERÍAS:

Salario mensual	**G.**	**2.192.839.-**
Salario por día trabajador a jornal	**G.**	**84.340.-**

DESMOTADORAS:

Salario mensual	**G.**	**2.214.775.-**
Salario por día trabajador a jornal	**G.**	**85.184.-**

FÁBRICAS DE FÓSFORO:

Salario mensual	**G.**	**2.214.775.-**
Salario por día trabajador a jornal	**G.**	**85.184.-**

ME

ompany

LME month

	Offical Cash Settlement Price						Offici
	Average	Low	High	M/M change %	Average	Low	H
	$1,745.34	$1,697.00	$1,781.50	0.7%	$1,783.32	$1,735.00	$1,818
	$1,472.86	$1,400.50	$1,578.00	11.7%	$1,494.84	$1,440.00	$1,600
	$1,443.64	$1,395.50	$1,500.00	5.8%	$1,463.98	$1,430.00	$1,519
	$6,712.41	$6,529.00	$6,837.00	3.3%	$6,695.43	$6,523.00	$6,804.
	$1,881.36	$1,801.00	$1,984.00	-2.8%	$1,906.93	$1,821.50	$2,009.
	$14,866.27	$14,179.00	$15,660.00	2.6%	$14,907.18	$14,220.00	$15,697.
	$17,945.95	$17,080.00	$18,420.00	1.6%	$17,961.82	$17,136.00	$18,379.
	$2,450.50	$2,365.00	$2,554.00	1.8%	$2,471.50	$2,379.50	$2,577.
	$33,481.59	$32,985.00	$34,000.00	1.8%	$33,701.82	$33,200.00	$34,215.

verage price from previous month

ovements (tonnes) - Sep 2020

Delivered In	Delivered Out	Net	Closing
0	99,275	-99,275	1,450,950
0	340	-340	5,780
20	1,120	-1,100	27,100
115,000	40,125	74,875	163,125
21,275	9,175	12,100	137,000
3,780	6,354	-2,574	236,148
1,180	870	310	5,550
2,100	9,650	-7,550	212,575
0	4	-4	451
143,355	166,913	-23,558	2,238,679

tock movements

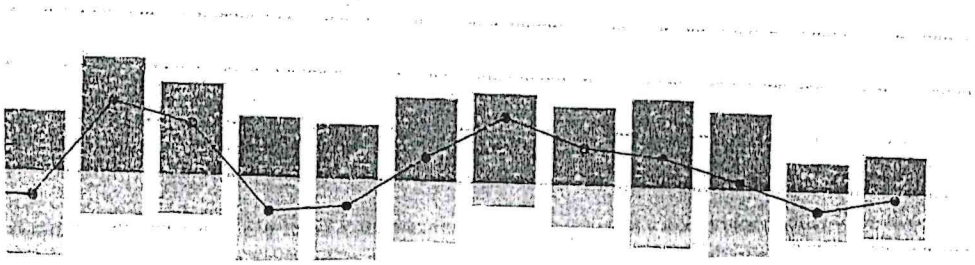

LME
An HKEX Company

LME Monthly Trading

Aug-22

Prices - Aug-22

Contract	Official Cash Settlement Price				Official 3 Month Price			
	Average	Low	High	*M/M Change %	Average	Low	High	*M/M Change %
LME Aluminium	$2,431.32	$2,368.50	$2,498.00	1.2%	$2,424.11	$2,357.00	$2,493.00	0.7%
LME Aluminium Alloy	$1,760.00	$1,760.00	$1,760.00	5.6%	$1,760.00	$1,760.00	$1,760.00	5.4%
LME NASAAC	$2,366.27	$2,323.00	$2,395.00	1.7%	$2,365.91	$2,315.00	$2,395.00	1.7%
LME Copper	$7,960.98	$7,642.00	$8,315.00	5.7%	$7,954.20	$7,653.00	$8,280.50	5.4%
LME Lead	$2,077.91	$1,950.00	$2,192.00	5.1%	$2,075.07	$1,950.00	$2,194.00	5.5%
LME Nickel	$21,997.73	$21,250.00	$24,025.00	2.4%	$22,088.18	$21,320.00	$24,150.00	2.7%
LME Tin	$24,511.36	$23,100.00	$25,795.00	-2.6%	$24,290.91	$23,025.00	$25,600.00	-2.1%
LME Zinc	$3,572.91	$3,355.00	$3,877.00	15.4%	$3,485.45	$3,269.00	$3,798.00	15.3%
LME Cobalt	$49,345.00	$46,500.00	$51,520.00	-12.2%	$49,795.00	$46,955.00	$51,955.00	-12.1%

* Percentage change in average price from previous month

Warehouse stock movements (tonnes) - Aug-22

Contract	Delivered In	Delivered Out	Net	Closing
LME Aluminium	34,350	- 46,100	- 11,750	276,375
LME Aluminium Alloy	-	-	-	2,120
LME NASAAC	-	- 940	- 940	4,580
LME Copper	16,750	- 33,700	- 16,950	114,325
LME Lead	1,100	- 2,475	- 1,375	37,500
LME Nickel	2,040	- 5,478	- 3,438	54,540
LME Tin	1,000	- 360	640	4,495
LME Zinc	15,500	- 8,075	7,425	77,150
LME Cobalt	-	- 10	- 10	186
Total	70,740	- 97,138	- 26,398	571,271

Monthly Warehouse Stock Movements

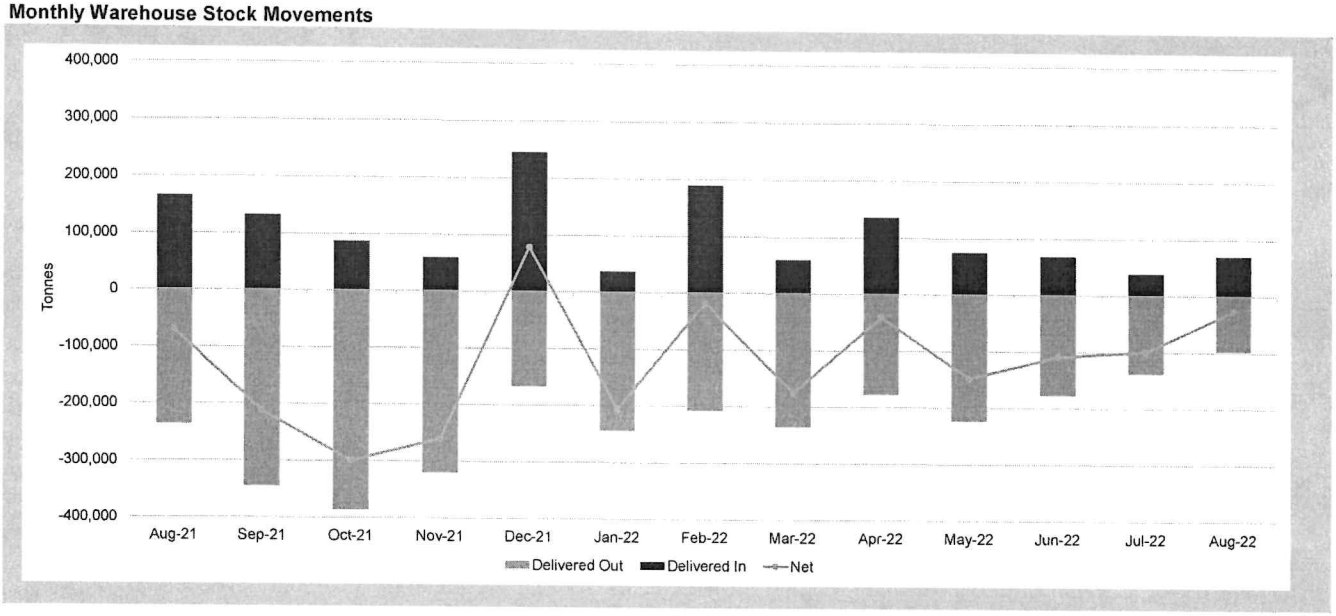

© The London Metal Exchange - An HKEX Company. 10 Finsbury Square, London EC2A 1AJ

The information contained within this presentation is for illustrative and educational purposes only and should not be relied upon in making any investment decision. The past performance of any commodity, derivative or other product referred to in the presentation cannot be relied upon as a guide to its futureperformance. Whilst every effort has been made to ensure the information is up-to-date and correct, the LME cannot guarantee that it is completely accurate and free from human error. The information is published "as is" without any warranty of any kind, express or implied, as to accuracy of the information and the LME shall not be liable for any losses or damage that mayresult from use of the presentation as a consequence of any inaccuracies in, or any omissions from, the information which it may contain. The information may not be reproduced, distributed or transmitted to any other person or incorporated in any way into another publication or other material.

LME
An HKEX Company

LME Monthly Trading

Sep-22

Prices - Sep-22

Contract	Official Cash Settlement Price				Official 3 Month Price			
	Average	Low	High	*M/M Change %	Average	Low	High	*M/M Change %
LME Aluminium	$2,229.91	$2,080.00	$2,309.50	-8.3%	$2,243.07	$2,103.00	$2,326.50	-7.5%
LME Aluminium Alloy	$1,760.00	$1,760.00	$1,760.00	0.0%	$1,760.00	$1,760.00	$1,760.00	0.0%
LME NASAAC	$2,344.00	$2,209.00	$2,500.00	-0.9%	$2,363.05	$2,235.00	$2,528.00	-0.1%
LME Copper	$7,734.70	$7,353.00	$8,230.00	-2.8%	$7,658.00	$7,291.50	$8,095.00	-3.7%
LME Lead	$1,874.45	$1,754.00	$1,956.00	-9.8%	$1,883.52	$1,767.00	$1,965.00	-9.2%
LME Nickel	$22,682.27	$20,200.00	$24,860.00	3.1%	$22,732.50	$20,160.00	$24,905.00	2.9%
LME Tin	$21,257.95	$20,450.00	$22,245.00	-13.3%	$21,150.45	$20,450.00	$22,000.00	-12.9%
LME Zinc	$3,136.43	$2,830.00	$3,319.50	-12.2%	$3,107.59	$2,812.00	$3,299.00	-10.8%
LME Cobalt	$51,515.00	$51,500.00	$51,525.00	4.4%	$51,955.00	$51,955.00	$51,955.00	4.3%

* Percentage change in average price from previous month

Warehouse stock movements (tonnes) - Sep-22

Contract	Delivered In	Delivered Out	Net	Closing
LME Aluminium	89,525	- 35,850	53,675	330,050
LME Aluminium Alloy	-	-	-	2,120
LME NASAAC	-	- 540	- 540	4,040
LME Copper	54,525	- 33,100	21,425	135,750
LME Lead	350	- 5,575	- 5,225	32,275
LME Nickel	3,828	- 5,994	- 2,166	52,374
LME Tin	955	- 575	380	4,875
LME Zinc	1,525	- 25,050	- 23,525	53,625
LME Cobalt	-	- 11	- 11	175
Total	150,708	- 106,695	44,013	615,284

Monthly Warehouse Stock Movements

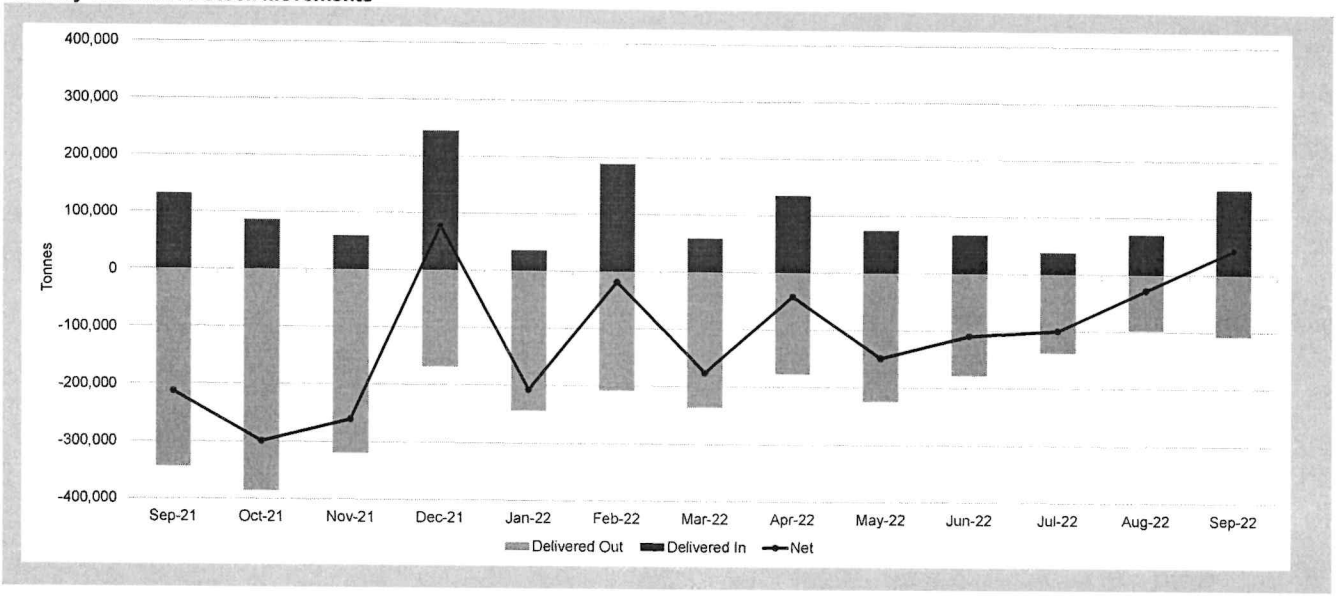

© The London Metal Exchange - An HKEX Company. 10 Finsbury Square, London EC2A 1AJ

The information contained within this presentation is for illustrative and educational purposes only and should not be relied upon in making any investment decision. The past performance of any commodity, derivative or other product referred to in the presentation cannot be relied upon as a guide to its future performance. Whilst every effort has been made to ensure the information is up-to-date and correct, the LME cannot guarantee that it is completely accurate and free from human error. The information is published "as is" without any warranty of any kind, express or implied, as to accuracy of the information and the LME shall not be liable for any losses or damage that may result from use of the presentation as a consequence of any inaccuracies in, or any omissions from, the information which it may contain. The information may not be reproduced, distributed or transmitted to any other person or incorporated in any way into another publication or other material

LME
An HKEX Company

LME Monthly Trading

Oct-22

Prices - Oct-22

Contract	Official Cash Settlement Price				Official 3 Month Price			
	Average	Low	High	*M/M Change %	Average	Low	High	M/M Change %
LME Aluminium	$2,243.29	$2,155.50	$2,374.00	0.6%	$2,249.62	$2,169.00	$2,360.50	0.3%
LME Aluminium Alloy	$1,723.81	$1,600.00	$1,760.00	-2.1%	$1,723.81	$1,600.00	$1,760.00	-2.1%
LME NASAAC	$2,442.90	$2,386.00	$2,505.00	4.2%	$2,457.81	$2,400.00	$2,521.00	4.0%
LME Copper	$7,621.21	$7,420.00	$7,777.00	-1.5%	$7,549.31	$7,370.00	$7,707.00	-1.4%
LME Lead	$1,988.10	$1,865.50	$2,096.00	6.1%	$1,962.36	$1,870.00	$2,053.00	4.2%
LME Nickel	$21,935.71	$21,300.00	$22,400.00	-3.3%	$22,045.95	$21,385.00	$22,500.00	-3.0%
LME Tin	$19,406.19	$17,700.00	$20,345.00	-8.7%	$19,372.62	$17,700.00	$20,300.00	-8.4%
LME Zinc	$2,959.76	$2,755.00	$3,096.00	-5.6%	$2,929.81	$2,714.00	$3,071.00	-5.7%
LME Cobalt	$51,510.00	$51,505.00	$51,520.00	0.0%	$51,955.00	$51,955.00	$51,955.00	0.0%

* Percentage change in average price from previous month

Warehouse stock movements (tonnes) - Oct-22

Contract	Delivered In	Delivered Out	Net	Closing
LME Aluminium	301,450	- 47,525	253,925	583,975
LME Aluminium Alloy	-	-	-	2,120
LME NASAAC	-	- 360	- 360	3,680
LME Copper	26,225	- 55,550	- 29,325	106,425
LME Lead	100	- 4,750	- 4,650	27,625
LME Nickel	3,822	- 4,170	- 348	52,026
LME Tin	520	- 930	- 410	4,465
LME Zinc	400	- 9,200	- 8,800	44,825
LME Cobalt	-	- 8	- 8	167
Total	332,517	- 122,493	210,024	825,308

Monthly Warehouse Stock Movements

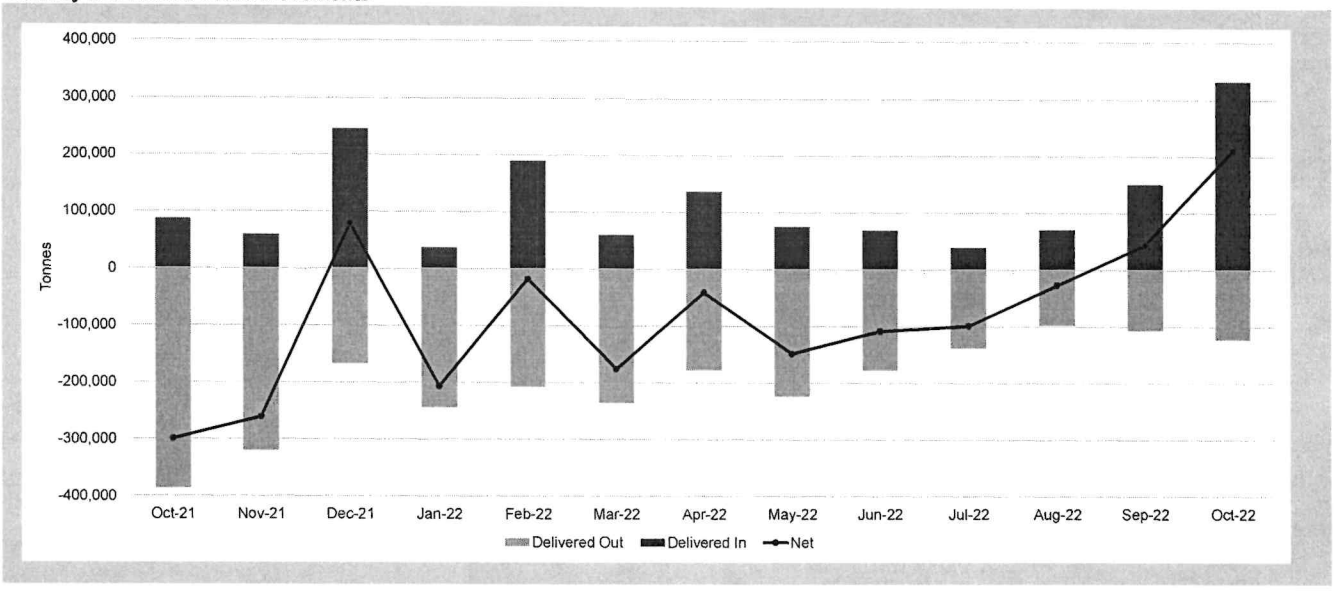

© The London Metal Exchange - An HKEX Company, 10 Finsbury Square, London EC2A 1AJ

The information contained within this presentation is for illustrative and educational purposes only and should not be relied upon in making any investment decision. The past performance of any commodity, derivative or other product referred to in the presentation cannot be relied upon as a guide to its futureperformance. Whilst every effort has been made to ensure the information is up-to-date and correct, the LME cannot guarantee that it is completely accurate and free from human error. The information is published "as is" without any warranty of any kind, express or implied, as to accuracy of the information and the LME shall not be liable for any losses or damage that mayresult from use of the presentation as a consequence of any inaccuracies in, or any omissions from, the information which it may contain. The information may not be reproduced, distributed or transmitted to any other person or incorporated in any way into another publication or other material.

LME
An HKEX Company

LME Monthly Trading

Mar-23

Prices - Mar-23

Contract	Official Cash Settlement Price				Official 3 Month Price			
	Average	Low	High	*M/M Change %	Average	Low	High	*M/M Change %
LME Aluminium	$2,290.11	$2,232.00	$2,366.50	-5.3%	$2,336.61	$2,280.00	$2,411.00	-4.9%
LME Aluminium Alloy	$2,015.00	$1,950.00	$2,095.00	-3.7%	$2,069.17	$2,007.00	$2,150.00	-3.8%
LME NASAAC	$2,302.52	$2,199.00	$2,341.00	-1.7%	$2,375.17	$2,314.00	$2,473.00	-0.6%
LME Copper	$8,835.72	$8,525.00	$9,066.50	-1.3%	$8,846.17	$8,537.00	$9,081.00	-1.5%
LME Lead	$2,114.78	$2,055.00	$2,182.00	0.8%	$2,108.41	$2,064.00	$2,153.00	0.2%
LME Nickel	$23,307.17	$21,895.00	$25,025.00	-12.7%	$23,553.91	$22,100.00	$25,225.00	-12.6%
LME Tin	$24,014.35	$22,225.00	$26,100.00	-11.3%	$24,075.65	$22,250.00	$26,000.00	-11.5%
LME Zinc	$2,956.26	$2,864.00	$3,091.50	-6.0%	$2,933.80	$2,847.00	$3,068.00	-5.8%
LME Cobalt	$33,832.61	$33,745.00	$34,510.00	-9.4%	$34,256.09	$34,180.00	$34,930.00	-9.3%

* Percentage change in average price from previous month

Warehouse stock movements (tonnes) - Mar-23

Contract	Delivered In	Delivered Out	Net	Closing
LME Aluminium	65,450	- 91,650	- 26,200	523,900
LME Aluminium Alloy	-	-	-	1,920
LME NASAAC	-	- 180	- 180	960
LME Copper	53,050	- 52,400	650	63,850
LME Lead	1,950	- 675	1,275	26,375
LME Nickel	4,614	- 5,640	- 1,026	43,068
LME Tin	395	- 1,345	- 950	1,990
LME Zinc	17,025	- 5,200	11,825	45,050
LME Cobalt	-	- 21	- 21	114
Total	142,484	- 157,111	- 14,627	707,227

Monthly Warehouse Stock Movements

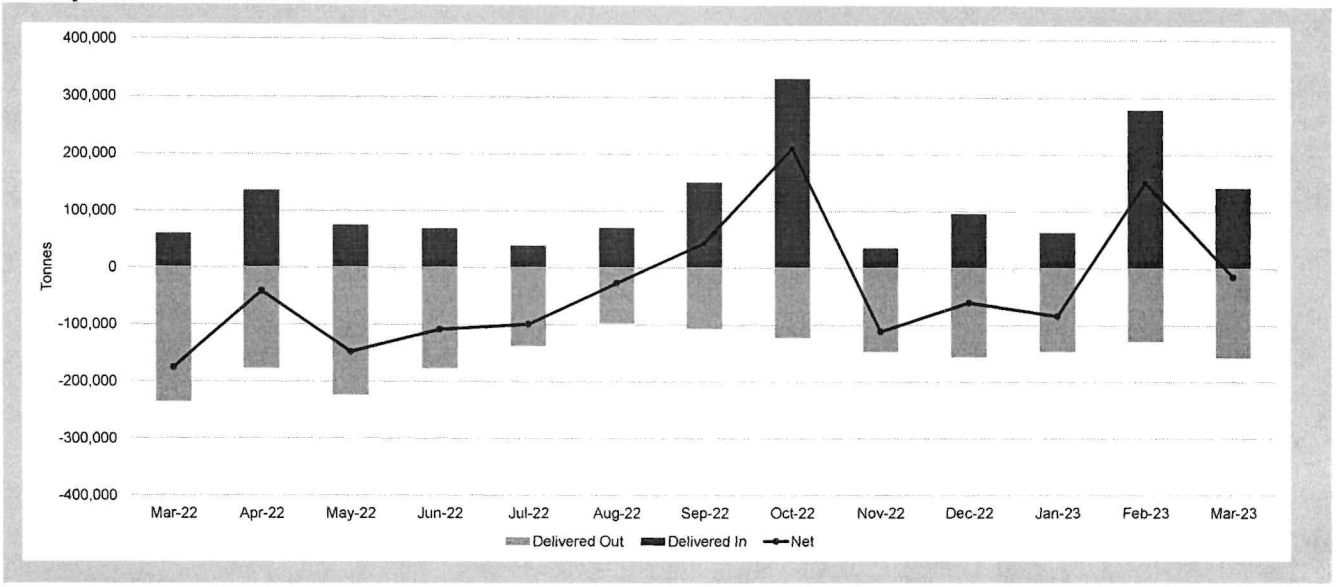

© The London Metal Exchange - An HKEX Company. 10 Finsbury Square, London EC2A 1AJ

The information contained within this presentation is for illustrative and educational purposes only and should not be relied upon in making any investment decision. The past performance of any commodity, derivative or other product referred to in the presentation cannot be relied upon as a guide to its futureperformance. Whilst every effort has been made to ensure the information is up-to-date and correct, the LME cannot guarantee that it is completely accurate and free from human error. The information is published "as is" without any warranty of any kind, express or implied, as to accuracy of the information and the LME shall not be liable for any losses or damage that mayresult from use of the presentation as a consequence of any inaccuracies in, or any omissions from, the information which it may contain. The information may not be reproduced, distributed or transmitted to any other person or incorporated in any way into another publication or other material.

LME
An HKEX Company

LME Monthly Trading

Apr-23

Prices - Apr-23

Contract	Official Cash Settlement Price				Official 3 Month Price			
	Average	Low	High	*M/M Change %	Average	Low	High	*M/M Change %
LME Aluminium	$2,341.00	$2,258.50	$2,410.00	2.2%	$2,367.97	$2,302.00	$2,431.00	1.3%
LME Aluminium Alloy	$1,948.56	$1,947.00	$1,952.00	-3.3%	$2,007.00	$2,007.00	$2,007.00	-3.0%
LME NASAAC	$2,445.33	$2,336.00	$2,510.00	6.2%	$2,551.72	$2,459.00	$2,603.00	7.4%
LME Copper	$8,814.00	$8,465.50	$9,082.00	-0.2%	$8,822.03	$8,488.00	$9,086.00	-0.3%
LME Lead	$2,149.14	$2,119.50	$2,204.00	1.6%	$2,127.75	$2,098.00	$2,165.00	0.9%
LME Nickel	$23,756.67	$22,500.00	$25,540.00	1.9%	$23,974.72	$22,625.00	$25,775.00	1.8%
LME Tin	$25,886.11	$23,940.00	$27,660.00	7.8%	$25,744.17	$23,900.00	$27,650.00	6.9%
LME Zinc	$2,772.81	$2,610.00	$2,937.00	-6.2%	$2,765.42	$2,611.50	$2,908.00	-5.7%
LME Cobalt	$34,497.67	$34,488.00	$34,515.00	2.0%	$34,930.00	$34,930.00	$34,930.00	2.0%

* Percentage change in average price from previous month

Warehouse stock movements (tonnes) - Apr-23

Contract	Delivered In	Delivered Out	Net	Closing
LME Aluminium	94,000	- 51,700	42,300	566,200
LME Aluminium Alloy	-	-	-	1,920
LME NASAAC	-	- 220	- 220	740
LME Copper	33,875	- 31,375	2,500	66,350
LME Lead	6,775	- 850	5,925	32,300
LME Nickel	1,134	- 4,188	- 3,054	40,014
LME Tin	135	- 580	- 445	1,545
LME Zinc	10,000	- 2,125	7,875	52,925
LME Cobalt	-	- 5	- 5	109
Total	145,919	- 91,043	54,876	762,103

Monthly Warehouse Stock Movements

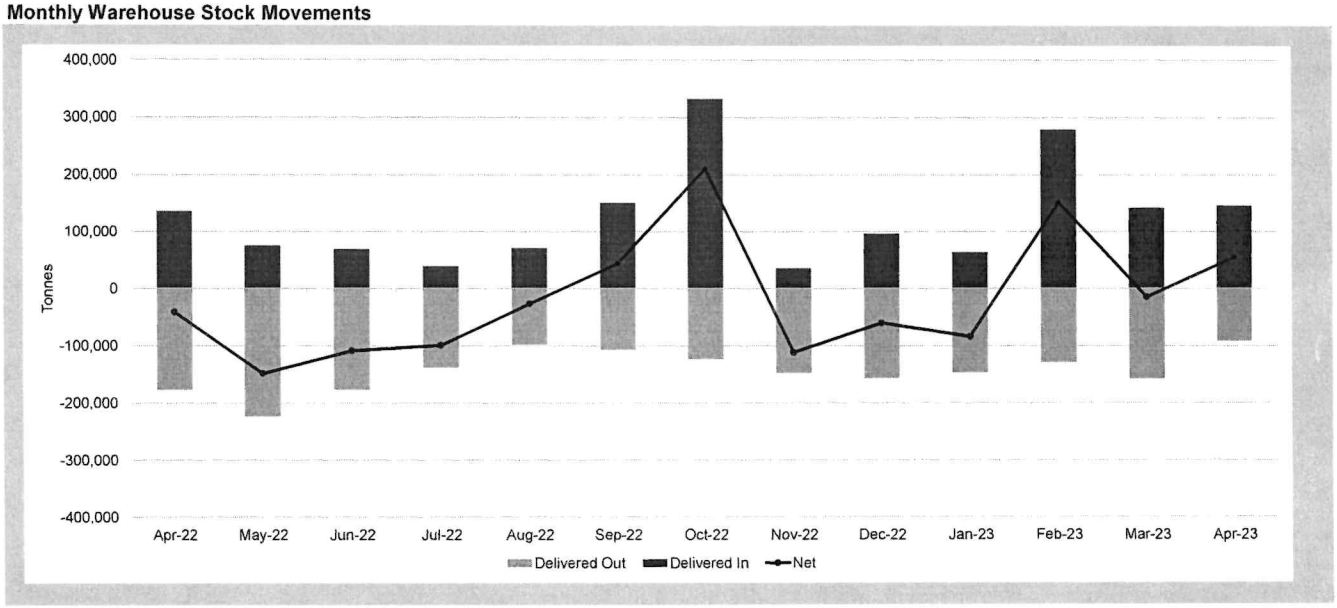

© The London Metal Exchange - An HKEX Company. 10 Finsbury Square, London EC2A 1AJ

The information contained within this presentation is for illustrative and educational purposes only and should not be relied upon in making any investment decision. The past performance of any commodity, derivative or other product referred to in the presentation cannot be relied upon as a guide to its futureperformance. Whilst every effort has been made to ensure the information is up-to-date and correct, the LME cannot guarantee that it is completely accurate and free from human error. The information is published "as is" without any warranty of any kind, express or implied, as to accuracy of the information and the LME shall not be liable for any losses or damage that mayresult from use of the presentation as a consequence of any inaccuracies in, or any omissions from, the information which it may contain. The information may not be reproduced, distributed or transmitted to any other person or incorporated in any way into another publication or other material.

LME
An HKEX Company

LME Monthly Trading

Jul-23

Prices - Jul-23

Contract	Official Cash Settlement Price				Official 3 Month Price			
	Average	Low	High	*M/M Change %	Average	Low	High	*M/M Change %
LME Aluminium	$2,152.38	$2,086.00	$2,236.00	-1.3%	$2,197.93	$2,131.00	$2,279.00	-1.0%
LME Aluminium Alloy	$1,822.19	$1,746.00	$1,955.00	-6.6%	$1,875.48	$1,800.00	$2,007.00	-6.6%
LME NASAAC	$2,411.71	$2,411.00	$2,413.00	-0.2%	$2,440.00	$2,440.00	$2,440.00	-0.4%
LME Copper	$8,445.26	$8,251.00	$8,651.00	0.7%	$8,467.45	$8,270.00	$8,670.50	0.9%
LME Lead	$2,106.88	$2,038.00	$2,170.00	-0.5%	$2,105.95	$2,033.00	$2,173.00	1.2%
LME Nickel	$20,898.33	$20,160.00	$21,650.00	-1.4%	$21,144.76	$20,405.00	$21,925.00	-1.0%
LME Tin	$28,751.43	$27,700.00	$29,450.00	5.5%	$28,386.67	$27,100.00	$29,450.00	7.9%
LME Zinc	$2,396.60	$2,337.50	$2,550.00	1.2%	$2,409.48	$2,348.50	$2,540.00	1.4%
LME Cobalt	$32,982.14	$32,975.00	$32,995.00	13.1%	$33,420.00	$33,420.00	$33,420.00	12.9%

* Percentage change in average price from previous month

Warehouse stock movements (tonnes) - Jul-23

Contract	Delivered In	Delivered Out	Net	Closing
LME Aluminium	30,950	- 67,450	- 36,500	505,550
LME Aluminium Alloy	-	-	-	1,920
LME NASAAC	-	- 160	- 160	620
LME Copper	39,825	- 35,850	3,975	74,175
LME Lead	14,350	- 650	13,700	55,075
LME Nickel	1,128	- 2,124	- 996	37,512
LME Tin	1,745	- 95	1,650	5,255
LME Zinc	35,775	- 16,700	19,075	99,350
LME Cobalt	-	-	-	93
Total	123,773	- 123,029	744	779,550

Monthly Warehouse Stock Movements

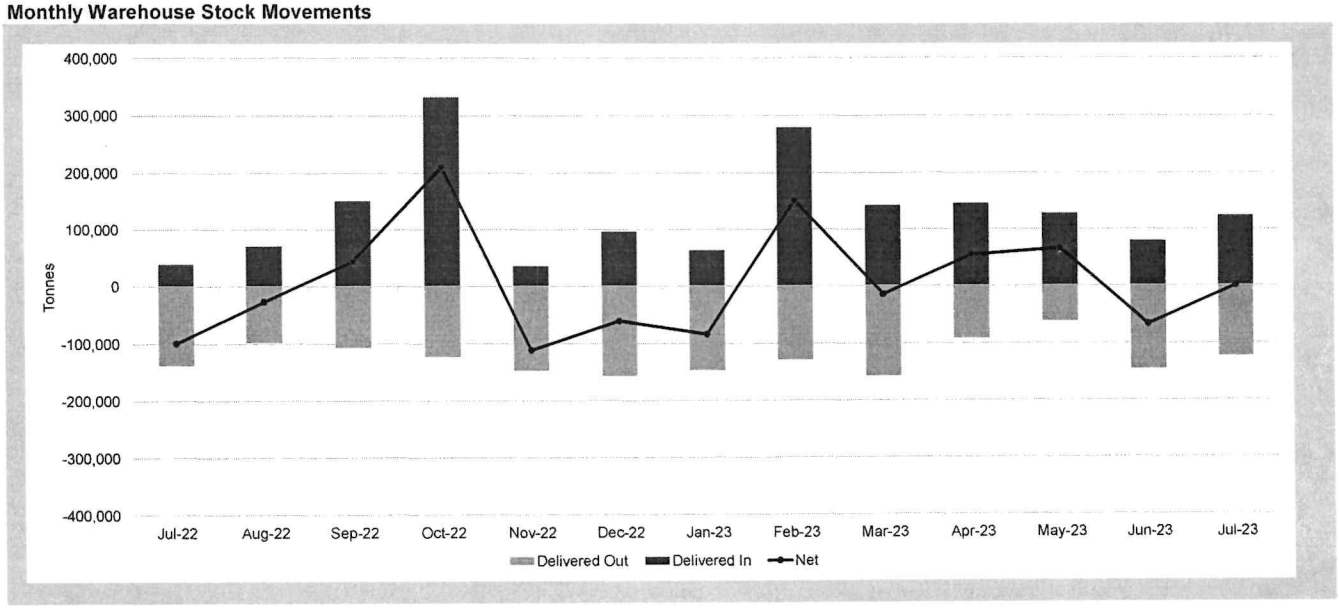

© The London Metal Exchange - An HKEX Company. 10 Finsbury Square, London EC2A 1AJ

The information contained within this presentation is for illustrative and educational purposes only and should not be relied upon in making any investment decision. The past performance of any commodity, derivative or other product referred to in the presentation cannot be relied upon as a guide to its futureperformance. Whilst every effort has been made to ensure the information is up-to-date and correct, the LME cannot guarantee that it is completely accurate and free from human error. The information is published "as is" without any warranty of any kind, express or implied, as to accuracy of the information and the LME shall not be liable for any losses or damage that mayresult from use of the presentation as a consequence of any inaccuracies in, or any omissions from, the information which it may contain. The information may not be reproduced, distributed or transmitted to any other person or incorporated in any way into another publication or other material.