LLAMADO MOPC N° 44/2021

LICITACIÓN PÚBLICA INTERNACIONAL PARA LAS OBRAS DE CONSTRUCCIÓN DE TRAMOS DE CAMINOS VECINALES EN LOS DEPARTAMENTOS DE CAAZAPÁ Y GUAIRÁ - GRUPO 3 CON ID N° 298.706

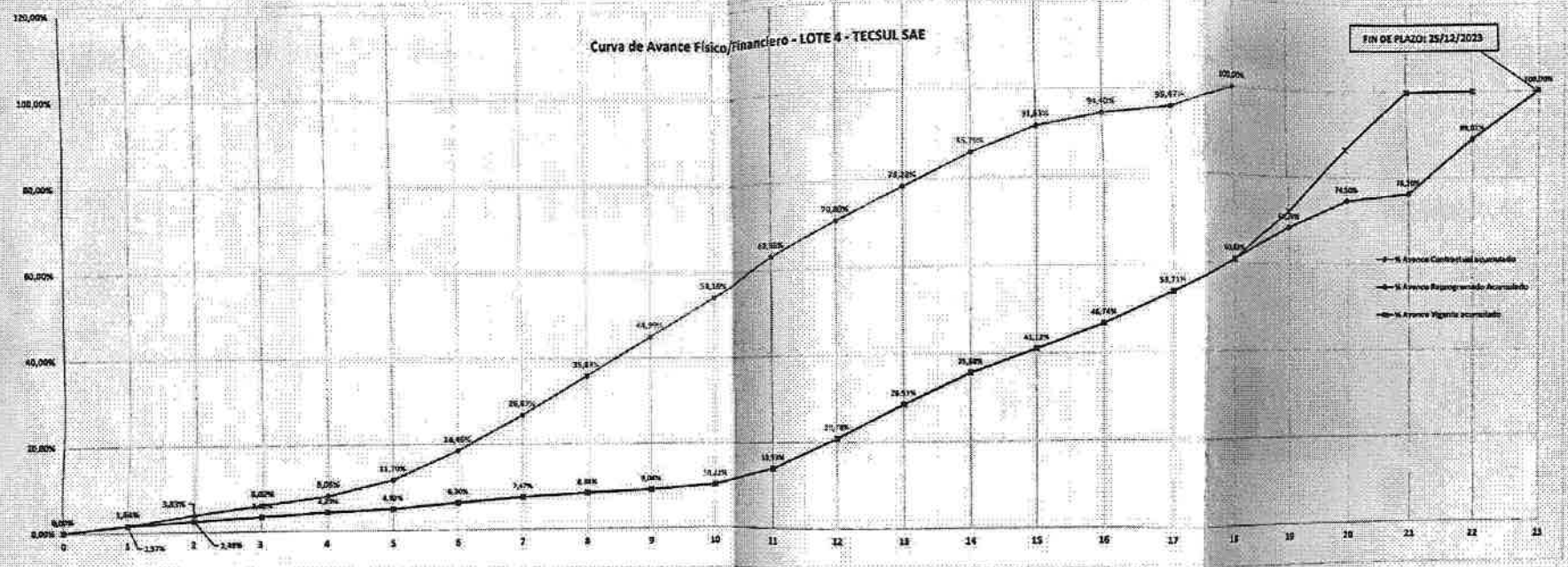

	Mes	feb-22	mar-22	abr-22	may-22	jun-22	jul-22	ago-22	sep-22	oct-22	nov-22	dic-22	ene-23	feb-23	mar-23	abr-23	may-23	jun-23	jul-23	ago-23	sep-23	oct-23	nov-23	dic-23
	0	1	2	3	4	5	6	7	8	9	10	11	12	13	14	15	16	17	18	19	20	21	22	23
% Avance Contractual mensual		1,64%	2,15%	2,10%	2,04%	3,64%	4,75%	3,23%	2,16%	3,10%	9,16%	8,82%	7,82%	7,49%	7,40%	5,82%	2,77%	2,07%	1,50%					
% Avance Contractual acumulado	0,00%	1,64%	3,83%	5,92%	8,06%	11,70%	16,46%	20,67%	23,83%	26,93%	34,10%	42,92%	50,80%	58,29%	65,70%	71,52%	74,29%	76,36%	77,86%					
% Avance Vigente mensual		1,570%	0,920%	0,830%	0,970%	0,930%	1,380%	1,170%	0,600%	0,900%	1,160%	3,710%	6,850%	7,750%	7,150%	5,450%	3,610%	6,970%	7,130%	13,050%	14,590%	13,370%	0,0012	
% Avance Vigente acumulado	0,00%	1,570%	2,490%	3,320%	4,290%	5,220%	6,300%	7,470%	8,360%	9,060%	10,220%	13,930%	20,780%	28,530%	35,680%	41,130%	44,740%	52,710%	59,840%	72,890%	87,480%	99,790%	100,000%	
% Avance Reprogramado		1,67%	0,82%	0,83%	0,97%	0,63%	1,18%	1,17%	0,89%	0,66%	1,10%	1,71%	6,85%	7,75%	7,12%	5,45%	5,45%	6,87%	7,12%	7,27%	8,30%	1,70%	12,81%	10,98%
% Avance Reprogramado Acumulado	0,00%	1,67%	2,49%	3,32%	4,29%	4,92%	6,10%	7,27%	8,16%	8,82%	10,22%	12,93%	20,78%	28,53%	35,65%	41,13%	46,74%	53,61%	60,73%	68,20%	76,50%	78,20%	89,01%	100,00%

Ing. Miczaka Tyrakowski
Supervisor de Obra
MOPC

Ing. Oscar E. Rivas C.
Jefe Dpto. Ejecución
DCV - MOPC

Ing. Juan González Cáceres
Supervisor MOPC

Miguel Angel Riveill
Jefe UEP CAF FONPLATA
DCV - MOPC

Ing. Antonio N. Pangrazio
Representante Legal

TECNOLOGÍA DEL SUR S.A.E.
TECSUL S.A.E.
Ing. Marcelo Piñeiro
Representante Legal

Ing. Julio Ríos Marecos
Director
Dirección de Caminos Vecinales
M.O.P.C.

Scanned with CamScanner

29 - Veintinueve

LLAMADO MOPC N° 44/2021 LICITACIÓN PÚBLICA INTERNACIONAL PARA LAS OBRAS DE CONSTRUCCIÓN DE TRAMOS DE CAMINOS VECINALES EN LOS DEPARTAMENTOS DE CAAZAPÁ Y GUAIRÁ - GRUPO 3 CON ID N° 398.706 - LOTE 4

CRONOGRAMA DE LOS TRABAJOS - DIAGRAMA DE GANTT

Item	Descripción	Indicador	feb-21	mar-21	abr-21	may-21	jun-21	jul-21	ago-21	sep-21	oct-21	nov-21	dic-21	ene-22	feb-22	mar-22	abr-22	may-22	jun-22	jul-22	ago-22	sep-22	oct-22	nov-22	dic-22	Total
	Contrato 1		MES 1	MES 2	MES 3	MES 4	MES 5	MES 6	MES 7	MES 8	MES 9	MES 10	MES 11	MES 12	MES 13	MES 14	MES 15	MES 16	MES 17	MES 18	MES 19	MES 20	MES 21	MES 22	MES 23	
1	Movilización y Desmovilización		100,00%																							100,00%
2	Limpieza y acondicionamiento de cambio existente, de cauces, de puentes y alcantarillas existentes			9,00%	9,00%	9,00%	9,00%	9,00%	9,00%	9,00%	9,00%	9,00%	9,00%	9,00%	9,00%	9,00%	9,00%	9,00%	9,00%	9,00%						100,00%
3	Cartel de Obra		100,00%																							100,00%
4	Desbosque, Desbroce y Despeje			20,00%	20,00%	20,00%	20,00%	20,00%																		100,00%
5	Excavación no Clasificada			3,11%	3,34%	4,00%	3,34%	4,57%	4,79%	3,00%	3,11%	3,00%	4,79%	3,00%	3,00%	3,11%	3,00%	3,00%	3,11%	3,11%	3,34%	4,57%	3,11%	4,79%	3,45%	100,00%
6	Remoción de Bolsones			3,45%	3,34%	3,34%	3,11%	3,57%	3,00%	3,00%	3,11%	3,00%	3,11%	3,00%	3,00%	3,11%	3,00%	3,00%	3,11%	3,11%	2,90%	3,57%	3,00%	3,57%	3,45%	100,00%
7	Excavación de Zanjas de Drenaje			3,47%	4,33%	7,77%	6,93%	5,93%	12,00%	6,93%	3,46%	3,47%	13,00%	13,00%	6,93%	7,44%	3,46%									100,00%
8	Terraplenes (última capa mejorada de 30 cm CBR mayor a 20)			3,11%	3,00%	4,90%	3,00%	4,57%	4,79%	3,00%	3,11%	3,00%	4,79%	3,00%	3,00%	3,11%	3,00%	3,00%	3,11%	3,11%	2,90%	4,57%	3,11%	4,79%	3,45%	100,00%
9	Ejecución de Obras de Arte		100,00%																							100,00%
10	Traslado de Alambrados			50,00%	50,00%																					100,00%
11	Traslado de Columnas Eléctricas			50,00%	50,00%																					100,00%
12	Sub Base Macadam Hidráulico (CBR ≥ 80%)												10,00%	10,00%	8,00%	8,00%	8,00%	8,00%	8,00%	8,00%	10,27%	7,00%	7,00%	10,00%	7,00%	100,00%
13	Base Granular Estabilizada 90/10 (CBR=100%)													10,00%	8,00%	8,00%	8,00%	8,00%	8,00%	8,00%	8,00%	8,00%	4,00%	8,00%	10,00%	100,00%
14	Imprimación Asfáltica													10,00%	8,00%	8,00%	8,00%	8,00%	8,00%	8,00%	8,00%	8,00%	1,77%	12,74%	12,74%	100,00%
15	Tratamiento Superficial Simple en Doble														8,00%	8,00%	8,00%	8,00%	8,00%	8,00%	8,00%	8,00%	1,77%	17,70%	17,70%	100,00%
16	Tratamiento Superficial Doble en Caliente														8,00%	8,00%	8,00%	8,00%	8,00%	8,00%	8,00%	8,00%	1,77%	17,70%	17,70%	100,00%
17	Pulidos Granular												10,00%	10,00%	8,00%	8,00%	8,00%	8,00%	8,00%	8,00%	10,27%	7,00%	1,00%	8,00%	8,00%	100,00%
18	ACMAR T 1,30 x 1,00												10,00%	10,00%	8,00%	8,00%	8,00%	8,00%	8,00%	8,00%	10,27%	7,00%	1,00%	8,00%	8,00%	100,00%
19	ACMAR T 1,50 x 1,50												10,00%	10,00%	8,00%	8,00%	8,00%	8,00%	8,00%	8,00%	10,27%	7,00%	1,00%	8,00%	8,00%	100,00%
20	ACMAR T 1,80 x 1,50												10,00%	10,00%	8,00%	8,00%	8,00%	8,00%	8,00%	8,00%	10,27%	7,00%	1,00%	8,00%	8,00%	100,00%
21	Cunetas revestidas de Concreto												10,00%	10,00%	8,00%	8,00%	8,00%	8,00%	8,00%	8,00%	10,27%	7,00%	1,00%	8,00%	8,00%	100,00%
22	Disipadores de Energía												10,00%	10,00%	8,00%	8,00%	8,00%	8,00%	8,00%	8,00%	10,27%	7,00%	1,00%	8,00%	8,00%	100,00%
23	Señalización Vertical																						1,00%	10,00%	10,00%	100,00%
24	Pintura de Señalización																						1,00%	10,00%	10,00%	100,00%
25	Señalización Horizontal																						1,00%	10,00%	10,00%	100,00%
26	Barreras Metálicas de Contención																						1,00%	10,00%	10,00%	100,00%
27	Tachas Reflectivas																						1,00%	10,00%	10,00%	100,00%
28	Postes de Alineamiento																						1,00%	10,00%	10,00%	100,00%
29	Protección Vegetal de Taludes																						1,00%	10,00%	10,00%	100,00%
30	Jardinería			50,00%	50,00%																					100,00%
31	Instalaciones y servicios especificados		9,00%	9,00%	9,00%	9,00%	9,00%	9,00%	9,00%	9,00%	9,00%	9,00%	9,00%	9,00%	9,00%	9,00%	9,00%	9,00%	9,00%	9,00%						100,00%
32	Implementación del PGA-OA							14,00%		14,00%		14,00%		14,00%		14,00%		14,00%		14,00%						
	% Reprogramado mensual (por lunes ago.21 a oct23)		1,57%	0,82%	0,83%	0,97%	0,68%	1,28%	3,17%	0,88%	0,68%	1,18%	3,71%	0,85%	7,75%	7,15%	3,40%	5,81%	6,97%	7,18%	2,87%	4,30%	1,70%	12,81%	10,99%	
	% Reprogramado acumulado (por lunes ago.21 a oct23)		1,57%	2,40%	3,22%	4,20%	4,92%	6,20%	9,47%	8,36%	9,04%	10,22%	13,93%	20,78%	28,53%	35,68%	39,13%	44,94%	51,91%	59,09%	61,96%	66,26%	67,96%	80,77%	91,76%	100,00%

Ing. Mieszko Tyrakowski
Supervisor de Obra
MOPC

Ing. Oscar E. Rivas C.
Jefe Dpto. Ejecución
DCV - MOPC

Ing. Juan Gonzalez Cáceres
Supervisor M.O.P.C.

Miguel Angel Rivelli
Jefe UEP CAFFONPLATA
DCV - MOPC

Ing. Antonio N. Evangrazio
Representante Legal

Ing. Julio Ríos Marecos
Director
Dirección de Caminos Vecinales
M.O.P.C.

TECNOLOGIA DEL SUR S.A.E.
TECSUL S.A.E.
Ing. Marcelo Piñeiro
Representante Legal

Scanned with CamScanner