33 - treinta y tres

MESA DE ENTRADA ÚNICA
EXPEDIENTE Nº 18809/2022

TITULAR:
CONCORCIO CC

NOMBRE Y APELLIDO:
Macarena Unzain

TELEFONO:
021 442-243

CORREO ELECTRONICO:

REFERENCIA:
5 FOJAS - REF. CONTRATO S.G. MINISTRO Nº 57/2020, MANIFIESTA QUE LA EMPRESA CONSTRUPAR S.A., HA SOLICITADO PRORROGA DEL PLAZO DE EJECUCION.

FACTURA: Nro. 0 Monto: GS. 0

USUARIO/FECHA/HORA DE REGISTRO.:

CRIVEROS 22/04/2022 11:03:47

SECRETARIA GENERAL
GABINETE DEL MINISTRO
Jef. Gabinete ____ DIPE ____
D.Asuntos Jur. ____ D.de Tic's ____
D.Relaciones P. ____ D.Auditoria I. ____
Secretaria Privada ____ U.O.C. ____
D.Comunicaciones ____ DAPSAN ____
Patrullla Caminera ____ DGESA ____
C.RR.II. ____ DTyA ____
VMOP ____
D.Obras Públicas ____ Comisión Pilc. ____
D.Vialidad ____ D.Caminos Vec. ____
Div.Arch y Bib. ____ D.B.I ____ UEPE ____
VMAF ____
D.Finanzas ____ D.Planif.Econ. ____
D.Contaduría ____ D.Bienes y S. ____
D.Rec.Humanos ____ D.Crédito P. ____
VMME ____
D.Rec.Energ. ____ D.Rec.Minerales ____
VMT ____
Dirección de Marina Mercante ____
OTROS ____

CARLOS RAUL RIVEROS GONZALEZ

Firmado digitalmente por CARLOS RAUL RIVEROS GONZALEZ
Fecha: 2022.04.22 11:27:52 -04'00'

M.O.P.C. - V.M.O.P
Exp. Nº 5651
Fecha 25 ABR 2022 Hora 07:00
Firma

25 ABR 2022
M.O.P.C.
G.V.M.O.P.C. Fecha:
☐ VMAF ☐ DV ☑ DCV ☐ DOP
☐ C. TEC. ☐ DPV ☐ DBI ☐ CNRP
☐ COAF ☐ RU/PTR ☐ CAPSOH ☐ SG
☐ CAPE ☐ DAJ ☐ CDTV
☐ UOC ☐ JGM

Ing. Rodolfo Segovia Colmán
Viceministro de
Obras Públicas y Comunicaciones

RECIBIDO
Fecha 26 ABR 2022 7:00
Firma Ricardo

26 ABR 2022
☐ VMAF
☐ DASA
☐ DOP ☐ DCV
☐ DAJ ☐ DV
☐ UOC ☐ SG ☐ GM
Ing. Rodolfo Segovia Colmán
Dirección

32 - treinta y dos

CONSORCIO CC | CAEM | inexsa

Nota CC_57/2020 N°465

Asunción, 20 de abril de 2022

Señor
Ing. Rubén Andino, Director
Dirección de Caminos Vecinales
Ministerio de Obras Públicas y Comunicaciones
Asunción, Paraguay
Presente

MOPyC * DIRECCION DE CAMINOS VECINALES *

RECIBIDO
Fecha: 21 ABR 2022 Hora: 11:10
Firma: Edith Chamorro

Ref.: Contrato Ministro N°57/2020 "Servicios de Fiscalización de Obras de Construcción de tramos de Caminos Vecinales en los Departamentos de Amambay, Concepción, Caazapá, Guairá y Misiones, Paquete N°1".

Prórroga por huelga de camioneros, Lote N°2

De nuestra mayor consideración:

Nos dirigimos a Usted con relación a los Servicios de Consultoría de referencia, a los efectos de manifestarle que la Empresa CONSTRUPAR S.A. ha presentado una solicitud de prórroga del plazo de ejecución de las obras, en el marco del Contrato S.G. Ministro N°446/2019, conforme a la Nota SG446-19 N°04/2022, cuya copia se adjunta.

La solicitud de prórroga referida se basa en la consideración del paro de camioneros como evento de Fuerza Mayor.

Al respecto, se produjeron los siguientes acontecimientos:

- La Federación de Camioneros del Paraguay informó el inicio del paro a partir el 28 de julio de 2021.
- En fecha 19 de agosto de 2021, tras la firma de un acuerdo entre la Federación de Camiones del Paraguay y el Comité Técnico de Transporte de Carga, es levantado el paro referido.

En tal sentido, considerando que tanto la provisión de materiales como de insumos logísticos se vieron afectados por el paro de camioneros y teniendo en cuenta que es un acontecimiento que se encuentra fuera del control del Contratista, conforme a lo estipulado en la Cláusula 18.3 de las Condiciones Generales del Contrato, se sugiere la aprobación de la prórroga de 23 (veintitrés) días por causa de Fuerza Mayor.

Sin otro particular, hacemos propicia la ocasión para manifestarle nuestra consideración más distinguida.

Ing. Diana Alarcón Szaran
Representante Legal
Consorcio CC

Adjunto: Copia de la Nota SG446-19 N°04/2022
Recortes periodísticos

31- treinta y uno

NACIONALES

Miles de camioneros hacen paro desde hoy en reclamo de mejor pago por fletes

Ángel Zaracho, de la Federación de Camioneros del Paraguay, informó que unos 40.000 trabajadores del área fueron a paro desde las 06:00 de este miércoles por tiempo indefinido. Denunciaron que el sector de agroexportadores no les paga el monto acordado tras negociaciones, aseguró que trabajan a pérdida y que percibieron un 37% menos de los que les corresponde por tonelada/kilómetro de circulación. Lamentó también el "ninguneo" del Gobierno y anunció movilizaciones en todo el país.

POR ABC COLOR
28 DE JULIO DE 2021 06:42

Camioneros apostados al costado del km 123 de la ruta PY02. Desde hoy se anunció el paro de más de 40.000 trabajadores del gremio. (Foto referencial).

Los camioneros van a paro porque ganan menos de lo que deberían y las empresas agroexportadoras no les pagan el dinero que les corresponde, una cifra que acordaron entre partes con el Gobierno como intermediario, precisó Ángel Zaracho, de la Federación de Camioneros del Paraguay, en conversación con ABC este miércoles.

CONSORCIO C | CAEM | inexsa

NACIONALES

Importadores y comerciantes exigen que paro de camioneros "no dure un día más"

La Asociación de Importadores y Comerciantes del Paraguay dio a conocer un comunicado en el que rechaza el paro de camioneros que hace semanas protestan y hacen piquetes para exigir la aprobación de un proyecto de ley llamado de flete. El sector exige que la movilización "no dure un día más" por las pérdidas económicas que causan a la cadena comercial de provisión.

POR ABC COLOR
14 DE AGOSTO DE 2021 · 11:09

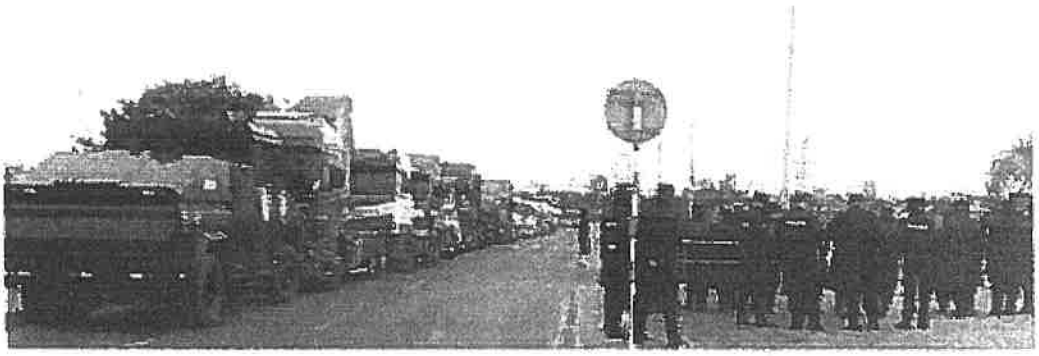

La cuestionada manifestación de los camioneros, que crea caos en Asunción e interior del país, continuará hasta que se apruebe la ley, señalaron dirigentes del gremio. Desde el interior reportan prepotencia y cortes de ruta pero los fleteros dicen que no es verdad.

Archivo, ABC Color

"Los transportistas no merecen nuestro apoyo" se titula el comunicado divulgado por Asimcompar ayer, viernes. En el documento se afirma que "ya no es posible entender la actitud de los transportistas. Los mismos que son parte del comercio interno y externo, pero han elegido el camino de perjudicar a todos los sectores".

Los importadores y comerciantes lamentan que, para ellos, los camioneros no entienden que forman parte de una cadena "vital y clave para la recuperación de la economía" y que su postura "atenta contra toda la población", por lo que "no merece apoyo ni comprensión".

29- veintinueve

HORA

NACIONALES

Negociaciones con camioneros se extienden y continúa el paro al menos un día más

19 DE AGOSTO DE 2021

El paro de camioneros se mantiene hasta tanto se ajusten ciertos puntos del acuerdo que presentó el Comité Técnico de Transporte de Cargas. Este jueves las partes se volverán a reunir.

El titular de la **Subsecretaría de Estado de Tributación** (SET), Oscar Orué, aseguró que a pesar de existir predisposición entre las partes, el **paro de camioneros** no se desistió y anunció que la reunión del Comité Técnico de Transporte de Cargas continuará este jueves a las 11:00

"Esperamos que mañana a la mañana se [illegible] la condición", [illegible] Orué en conferencia de prensa. La [illegible] culminó la reunión de este miércoles.

NACIONALES

Camioneros se retiran de la Costanera de Asunción tras acuerdo

Tras la firma del entendimiento operativo entre la Federación de Camioneros del Paraguay y el Comité Técnico de Transporte de Carga, los fleteros levantaron el paro que venían desarrollando desde el pasado 28 de julio y se dispusieron a despejar la zona de la Costanera de Asunción donde estaban apostados con sus camiones. Se registran dificultades en el tránsito en dicha avenida.

POR ABC COLOR
19 DE AGOSTO DE 2021 · 14:06

Camioneros abandonan la Costanera de Asunción.

Poco después de las 13:30 de este jueves, los camioneros apostados en la Costanera de Asunción comenzaron a despejar la zona y abandonar la Capital del país, para dirigirse a sus ciudades de origen.