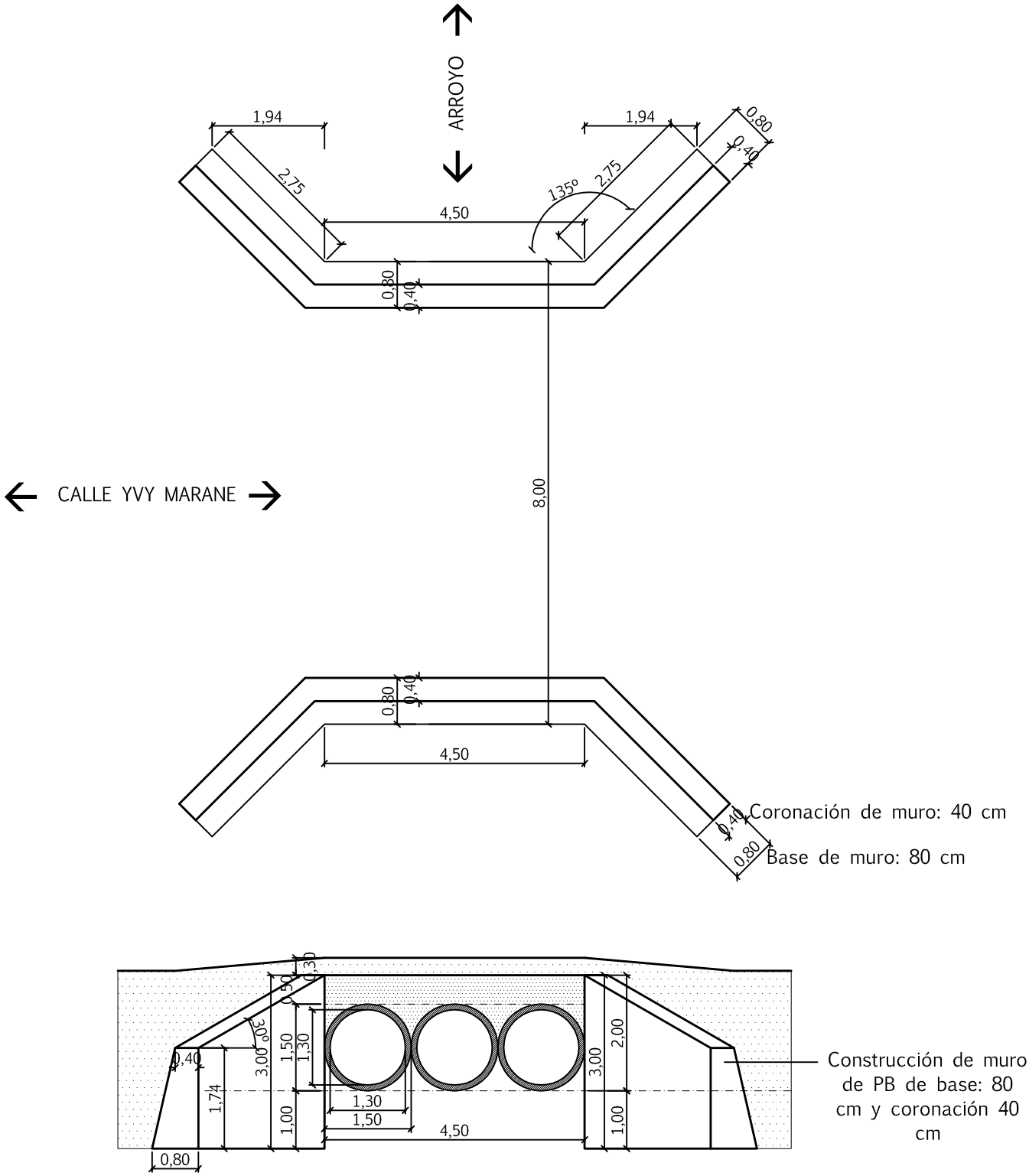

MUNICIPALIDAD DE CAPIIBARY, DEPARTAMENTO DE SAN PEDRO UBICACIÓN: CALLE YVY MARANE´Y - TRAMO PRIMERO -			03
PROYECTO: CONSTRUCCIÓN DE MURO PARA PUENTE PARA CAMINO			Esc.: 1/100
PLANTA Y SECCIÓN	Fecha: 18/11/2016	Arquitecta Inmaculada Lucena Hidalgo	