**MINISTERIO DE SALUD PUBLICA Y BIENESTAR SOCIAL**
**IV REGION SANITARIA GUAIRA**
*Tel/Fax: 0541 42386* *Avda. España y Spezinni* *Villarrica*

**NOTA SUOC Nº 11/2013**

Villarrica, 17 de abril de 2013

**Señor/es**
**MGB – MANUFACTURA GRAFICA BASUALDO**
**HUGO BLADIMIR BASUALDO SILVA**
Tte. Alcorta Nº 1638 e/Batilana
TEL/FAX: 232416
Email: mgb.ventas@hotmail.com
**P R E S E N T E**

**Ref.: Notificación de Adjudicación – ID 252799**

La Sub-UOC de la IV Región Sanitaria Guairá, en cumplimiento a lo establecido en la Ley de Contrataciones Públicas Nº 2051/03 y el Decreto Reglamentario Nº 21.909/03, se dirige a usted/es, con el objeto de Notificar la Adjudicación de la **Contratación Directa CD Nº 4/2013 – "Impresión de Formularios" - ID Nº 252799**, según **Resolución D.IV.R.S. Nº 01/2013.**

La adjudicación ha sido realizada siguiendo los procedimientos establecidos por la Ley de Contrataciones Públicas, de acuerdo al siguiente detalle:

| Oferentes | Item Nº | Importe Total |
|---|---|---|
| M&M INDUSTRIA GRAFICA DE GLORIA SELVA MARTINEZ DE MORAN | 1-2 | 24.780.000 |

**El monto total Adjudicado es Gs. 24.780.000 (Guaraníes veinticuatro millones setecientos ochenta mil).**

Sin otro particular agradecemos su participación en el referido procedimiento.

Cordialmente.

MINISTERIO DE SALUD PUBLICA Y BIENESTAR SOCIAL · Sub U.O.C. · IV Región Sanitaria - Guairá

Lic. Roberto A. Gómez B.
Responsable de la UOC

Nuevo Responder Eliminar Archivar Limpiar Mover a Categorías Sub-UOC 4ta Región Sanitaria Guairá

Buscar en correo ele

## Carpetas

Entrada

Correo no deseado

Borradores 1

Enviados

Eliminados

Nueva carpeta

## Vistas rápidas

Documentos

Fotos

Marcados

Nueva categoría

Ver: Todos Organizar por

Hugo Basualdo 10:36 a.m.
Notificacion de Adjudicacion ID 2...

Hugo Basualdo 08:58 a.m.
FW: Acta de apertura

gloria martinez 08:50 a.m.
RE: Rv: LIC. GOMEZ

artesgraficavisual@g... 08:35 a.m.
Acta de apertura

Favio Mundo Express 16/04/2013
llamado utiles Adendas

provin-vca@hotmail.... 15/04/2013
FW: adenda 3 utiles

ragb123@hotmail.co... 12/04/2013
adenda 3 utiles

Norma Ramos 12/04/2013
Adenda 2 Utiles-Guaira

gladysorregoblanco... 12/04/2013
llamado utiles-guaira

GRAFICA MONARCA 09/04/2013
Llamado Impresiones Guaira

Norma Ramos 08/04/2013
Invitacion CD Utiles

Hugo Basualdo 08/04/2013
Invitacion CD Impresion de Formul

Página 1 de 12 Ir a

# Notificacion de Adjudicacion ID 252799

Sub-UOC 4ta Región Sanitaria Guairá (uocrsguaira@hotn
Para: Hugo Basualdo

1 dato adjunto (205,2 kB) Outlook Vista activa

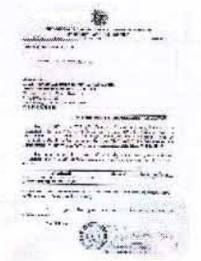

Ver presentación (1) Descargar como zip

Señor/er
Hugo Basulado
MGB

Se remite por la presente la Notificación de Adjudicación correspondiente al llamado de referencia.
Cordialmente

**Lic. Roberto A. Gómez Báez**
**SUB UNIDAD OPERATIVA DE CONTRACIONES**

## Sub-UOC 4ta Región

Facebook
Registrarse

Twitter
Registrarse

Contenido de

Más información | Desactivar

© 2013 Microsoft Términos Privacidad Desarrolladores Español

**MINISTERIO DE SALUD PUBLICA Y BIENESTAR SOCIAL**
**IV REGION SANITARIA GUAIRA**
*Tel/Fax: 0541 42386* *Avda. España y Spezinni* *Villarrica*

**NOTA SUOC Nº 12/2013**

Villarrica, 17 de abril de 2013

**Señor/es**
**ARTES GRAFICAS VISUAL**
**TELMA CELINA VILLASBOA**
Oliva 1075 c/Colon - Asunción
TEL/FAX: 021 446597
Email: artesgraficavisual@gmail.com
**P R E S E N T E**

**Ref.: Notificación de Adjudicación – ID 252799**

La Sub-UOC de la IV Región Sanitaria Guairá, en cumplimiento a lo establecido en la Ley de Contrataciones Públicas Nº 2051/03 y el Decreto Reglamentario Nº 21.909/03, se dirige a usted/es, con el objeto de Notificar la Adjudicación de la **Contratación Directa CD Nº 4/2013 – "Impresión de Formularios" - ID Nº 252799**, según **Resolución D.IV.R.S. Nº 01/2013.**

La adjudicación ha sido realizada siguiendo los procedimientos establecidos por la Ley de Contrataciones Públicas, de acuerdo al siguiente detalle:

| Oferentes | Ítem Nº | Importe Total |
|---|---|---|
| M&M INDUSTRIA GRAFICA DE GLORIA SELVA MARTINEZ DE MORAN | 1-2 | 24.780.000 |

**El monto total Adjudicado es Gs. 24.780.000 (Guaraníes veinticuatro millones setecientos ochenta mil).**

Sin otro particular agradecemos su participación en el referido procedimiento.

Cordialmente.

MINISTERIO DE SALUD PUBLICA Y BIENESTAR SOCIAL · Sub U.O.C. · IV Región Sanitaria

Lic. Roberto A. Gómez B.

Recibió: Carlos Zacarias

17 ABR. 2013 9:46
SU LOGO : 4TA REGION SANITARIA GUAIRA
SU NÚMERO DE FAX : 054142386

| Nº | OTRO FACSIMIL | HORA DE INICIO | DURACION | MODO | PAGINAS | RESULTADO |
|---|---|---|---|---|---|---|
| 01 | 021446597 | 17 ABR. 9:45 | 00'42 | TRANS 01 | | OK |

APAGAR REPORTE, PRESIONE 'Menu' #04.
SELECCIONE OFF USANDO '∂2'.

**MINISTERIO DE SALUD PUBLICA Y BIENESTAR SOCIAL**
**IV REGION SANITARIA GUAIRA**
*Tel/Fax: 0541 42386* *Avda. España y Spezinni* *Villarrica*

**NOTA SUOC N° 13/2013**

Villarrica, 17 de abril de 2013

**Señor/es**
**DAMI CREACIONES**
**MIRNA B. LUGO M.**
Avda. Bonifacio Ovando 759/Lima
TEL: 021904166
Email: Mirna_dami@hotmail.com
**P R E S E N T E**

**Ref.: Notificación de Adjudicación – ID 252799**

La Sub-UOC de la IV Región Sanitaria Guairá, en cumplimiento a lo establecido en la Ley de Contrataciones Públicas N° 2051/03 y el Decreto Reglamentario N° 21.909/03, se dirige a usted/es, con el objeto de Notificar la Adjudicación de la **Contratación Directa CD N° 4/2013 – "Impresión de Formularios" - ID N° 252799**, según **Resolución D.IV.R.S. N° 01/2013.**

La adjudicación ha sido realizada siguiendo los procedimientos establecidos por la Ley de Contrataciones Públicas, de acuerdo al siguiente detalle:

| Oferentes | Item N° | Importe Total |
|---|---|---|
| M&M INDUSTRIA GRAFICA DE GLORIA SELVA MARTINEZ DE MORAN | 1-2 | 24.780.000 |

**El monto total Adjudicado es Gs. 24.780.000 (Guaraníes veinticuatro millones setecientos ochenta mil).**

Sin otro particular agradecemos su participación en el referido procedimiento.

Cordialmente.

Lic. Roberto A. Gómez B.

Recibió: Dario Duarte

17 ABR. 2013 9:39
SU LOGO : 4TA REGION SANITARIA GUAIRA
SU NÚMERO DE FAX : 054142386

| N° OTRO FACSIMIL | HORA DE INICIO | DURACION | MODO | PAGINAS | RESULTADO |
|---|---|---|---|---|---|
| 01 021904166 | 17 ABR. 9:38 | 00'38 | TRANS 01 | | OK |

APAGAR REPORTE

**MINISTERIO DE SALUD PUBLICA Y BIENESTAR SOCIAL**
**IV REGION SANITARIA GUAIRA**
*Tel/Fax: 0541 42386* *Avda. España y Spezinni* *Villarrica*

**NOTA SUOC N° 14/2013**

Villarrica, 17 de abril de 2013

**Señor/es**
**M&M INDUSTRIA GRAFICA**
**GLORIA SELVA MARTINEZ DE MORAN**
Rio Apa e/Quito y Lima
TEL/FAX: 021 909210
Email: mmgrafica_07@yahoo.com.ar
**P R E S E N T E**

**Ref.: Notificación de Adjudicación – ID 252799**

La Sub-UOC de la IV Región Sanitaria Guairá, en cumplimiento a lo establecido en la Ley de Contrataciones Públicas N° 2051/03 y el Decreto Reglamentario N° 21.909/03, se dirige a usted/es, con el objeto de Notificar la Adjudicación de la **Contratación Directa CD N° 4/2013 – "Impresión de Formularios" - ID N° 252799**, según **Resolución D.IV.R.S. N° 01/2013.**

La adjudicación ha sido realizada siguiendo los procedimientos establecidos por la Ley de Contrataciones Públicas, de acuerdo al siguiente detalle:

| Oferentes | Item N° | Importe Total |
|---|---|---|
| M&M INDUSTRIA GRAFICA DE GLORIA SELVA MARTINEZ DE MORAN | 1-2 | 24.780.000 |

**El monto total Adjudicado es Gs. 24.780.000 (Guaraníes veinticuatro millones setecientos ochenta mil).**

Sin otro particular agradecemos su participación en el referido procedimiento.

Cordialmente.

MINISTERIO DE SALUD PUBLICA Y BIENESTAR SOCIAL
Sub U.O.C.
IV Región Sanitaria

Lic. Roberto A. Gómez B.

Recibió: Gloria de Morán

17 ABR. 2013 9:42
SU LOGO : 4TA REGION SANITARIA GUAIRA
SU NÚMERO DE FAX : 054142386

| N° | OTRO FACSIMIL | HORA DE INICIO | DURACION | MODO | PAGINAS | RESULTADO |
|---|---|---|---|---|---|---|
| 01 | 021909210 | 17 ABR. 9:41 | 00'58 | TRANS 01 | | OK |

APAGAR REPORTE. PRESIONE 'Menu' #04.
SELECCIONE OFF USANDO '2'.