Caacupé, 13 de abril de 2018

Señor:
GL VENTAS & SERVICIOS
Presente:

Tengo el agrado de dirigirme a Usted en representación de la Unidad Operativa de Contrataciones (UOC) de la Gobernación de Cordillera, a fin de informarle que ha sido adjudicados los ítems **2, 3,4,5,6,7,12,14,16,17,18,22,23,25,26,28,29,30,32,33,34,35,37,38,42,46,47** *para la* **ADQUISICIÓN DE PRODUCTOS ELEMENTOS DE LIMPIEZA PARA LA GOBERNACIÓN DE CORDILLERA**, *convocatoria realizada por la Institución Departamental dentro de la Modalidad por Contratación Directa.* ----------

La comunicación de adjudicación se realiza conforme a lo establecido en el Art. 28 cuarto párrafo de la Ley 2051/03 "De Contrataciones Públicas" que reza: "...la Convocante podrá notificar la adjudicación de la contratación por escrito a cada uno de los participantes...". ----------

Se podrá solicitar el informe de Evaluación por escrito, a través de mesa de entrada central de la Gobernación de Cordillera con la atención a la Unidad Operativa de Contratación (UOC) en horario de oficina de 07:00 a 15:00 hs., consultas al Teléfono Nº 0511- 24 29 00. ----------

Atentamente.

Lic. Roberto Gonzalez
Responsable UOC

Gmail

UOC CORDILLERA <gober.uoc@gmail.com>

remitir notificaciones

2 mensajes

UOC CORDILLERA <gober.uoc@gmail.com> 13 de abril de 2018, 13:12
Para: Glventas Servicios <glventas@yahoo.com>

buenas tardes favor dar acuse de recibo

DESDE YA MUCHAS GRACIAS

Escribano Roberto González
ENCARGADO
UNIDAD OPERATIVA DE CONTRATACIONES
GOBERNACIÓN DE CORDILLERA
Consultas al Tel: 0511 242900

gl ventas.pdf
1639K

Glventas Servicios <glventas@yahoo.com> 13 de abril de 2018, 14:09
Responder a: Glventas Servicios <glventas@yahoo.com>
Para: UOC CORDILLERA <gober.uoc@gmail.com>

Recibido gracias

Diego Fretes - Licitaciones
GL Ventas & Servicios
(021) 943.672
licitaciones@glventas.com
glventas@yahoo.com
www.glventas.com
Villa Elisa - Py

[El texto citado está oculto]

Caacupé, 13 de abril de 2018

Señor:
PRODISER SAIC
Presente:

Tengo el agrado de dirigirme a Usted en representación de la Unidad Operativa de Contrataciones (UOC) de la Gobernación de Cordillera, a fin de informarle que ha sido adjudicados los ítems **8,9,10,11,13,19,20,21,24,27,31,36,40,41,44,45,48** *para la* **ADQUISICIÓN DE PRODUCTOS ELEMENTOS DE LIMPIEZA PARA LA GOBERNACIÓN DE CORDILLERA**, *convocatoria realizada por la Institución Departamental dentro de la Modalidad por Contratación Directa.* ----------

La comunicación de adjudicación se realiza conforme a lo establecido en el Art. 28 cuarto párrafo de la Ley 2051/03 "De Contrataciones Públicas" que reza: "...la Convocante podrá notificar la adjudicación de la contratación por escrito a cada uno de los participantes...". ----------

Se podrá solicitar el informe de Evaluación por escrito, a través de mesa de entrada central de la Gobernación de Cordillera con la atención a la Unidad Operativa de Contratación (UOC) en horario de oficina de 07:00 a 15:00 hs., consultas al Teléfono Nº 0511- 24 29 00. ----------

Atentamente.

Esc. Roberto Gonzalez
Responsable UOC

Gmail

UOC CORDILLERA <gober.uoc@gmail.com>

REMITIR NOTIFICACIÓN

2 mensajes

UOC CORDILLERA <gober.uoc@gmail.com> 13 de abril de 2018, 13:13
Para: PRODISER SAIC <prodisersaic@hotmail.com>

BUENAS TARDES FAVOR DAR ACUSE DE RECIBO

DESDE YA MUCHAS GRACIAS

--

Escribano Roberto González
ENCARGADO
UNIDAD OPERATIVA DE CONTRATACIONES
GOBERNACIÓN DE CORDILLERA
Consultas al Tel: 0511 242900

prodicer.pdf
1638K

Recepcion Prodiser <info@prodiser.com.py> 13 de abril de 2018, 14:28
Para: UOC CORDILLERA <gober.uoc@gmail.com>

Buenas Tardes!
Recibido

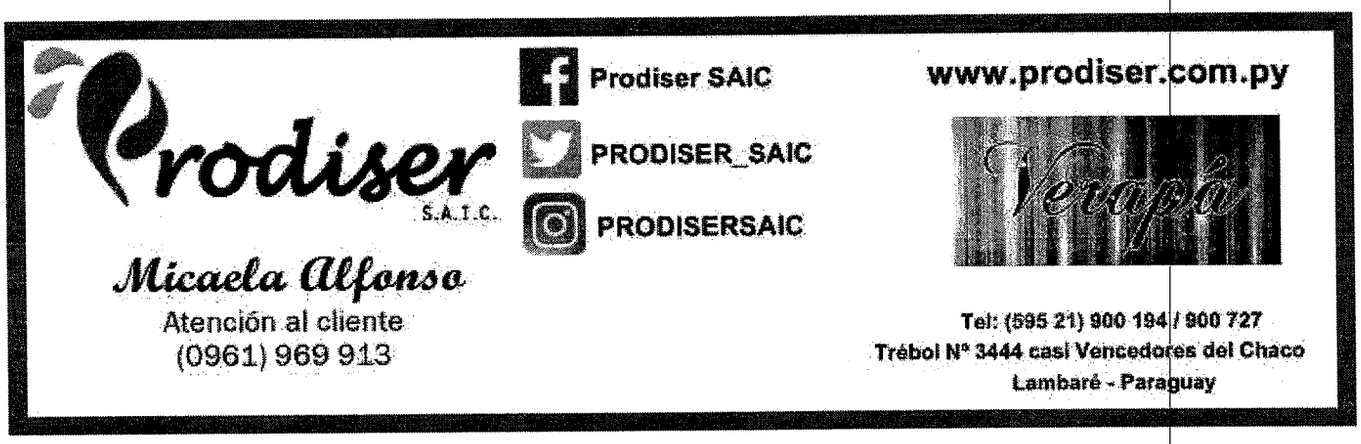

[El texto citado está oculto]

Caacupé, 13 de abril de 2018

Señor:
SINEC COMERCIAL
Presente:

Tengo el agrado de dirigirme a Usted en representación de la Unidad Operativa de Contrataciones (UOC) de la Gobernación de Cordillera, a fin de informarle que ha sido adjudicados los ítems **1,15,43** *para la* **ADQUISICIÓN DE PRODUCTOS ELEMENTOS DE LIMPIEZA PARA LA GOBERNACIÓN DE CORDILLERA,** *convocatoria realizada por la Institución Departamental dentro de la Modalidad por Contratación Directa.* ----------

La comunicación de adjudicación se realiza conforme a lo establecido en el Art. 28 cuarto párrafo de la Ley 2051/03 "De Contrataciones Públicas" que reza: "...la Convocante podrá notificar la adjudicación de la contratación por escrito a cada uno de los participantes...". ----------

Se podrá solicitar el informe de Evaluación por escrito, a través de mesa de entrada central de la Gobernación de Cordillera con la atención a la Unidad Operativa de Contratación (UOC) en horario de oficina de 07:00 a 15:00 hs., consultas al Teléfono Nº 0511- 24 29 00. ----------

Atentamente.

Ing. Noberto Gonzalez
Responsable UOC

Gmail

UOC CORDILLERA <gober.uoc@gmail.com>

REMITIR NOTIFICACIÓN

2 mensajes

UOC CORDILLERA <gober.uoc@gmail.com> 13 de abril de 2018, 13:15
Para: "sinec.comercial" <sinec.comercial@gmail.com>

BUENAS TARDES FAVOR DAR ACUSE DE RECIBO

DESDE YA MUCHAS GRACIAS

Escribano Roberto González
ENCARGADO
UNIDAD OPERATIVA DE CONTRATACIONES
GOBERNACIÓN DE CORDILLERA
Consultas al Tel: 0511 242900

sinec.pdf
1569K

SINEC COMERCIAL <sinec.comercial@gmail.com> 13 de abril de 2018, 13:19
Para: UOC CORDILLERA <gober.uoc@gmail.com>

Recibido, gracias.
[El texto citado está oculto]

Caacupé, 13 de abril de 2018

Señor:
BASE BASE S.A
Presente:

Tengo el agrado de dirigirme a Usted en representación de la Unidad Operativa de Contrataciones (UOC) de la Gobernación de Cordillera, a fin de informarle que ha sido adjudicados el ítem **39** *para la* **ADQUISICIÓN DE PRODUCTOS ELEMENTOS DE LIMPIEZA PARA LA GOBERNACIÓN DE CORDILLERA**, *convocatoria realizada por la Institución Departamental dentro de la Modalidad por Contratación Directa.* ----------

La comunicación de adjudicación se realiza conforme a lo establecido en el Art. 28 cuarto párrafo de la Ley 2051/03 "De Contrataciones Públicas" que reza: "...la Convocante podrá notificar la adjudicación de la contratación por escrito a cada uno de los participantes...". ----------

Se podrá solicitar el informe de Evaluación por escrito, a través de mesa de entrada central de la Gobernación de Cordillera con la atención a la Unidad Operativa de Contratación (UOC) en horario de oficina de 07:00 a 15:00 hs., consultas al Teléfono Nº 0511- 24 29 00. ----------

Atentamente.

Esc. Roberto González
Responsable UOC

Gmail

UOC CORDILLERA <gober.uoc@gmail.com>

REMITIR NOTIFICACIÓN

2 mensajes

UOC CORDILLERA <gober.uoc@gmail.com> 13 de abril de 2018, 13:18
Para: licitaciones@basebase.com.py

BUENAS TARDES FAVOR DAR ACUSE D...

DESDE YA MUCHAS GRACIAS.

UNIDAD OPERATIVA DE CONTRATACIONES
GOBERNACIÓN DE CORDILLERA
Consultas al Tel: 0511 ...

base base.pdf
1510K

BB Licitaciones <licitaciones@basebase.com.py> 13 de abril de 2018, 8:52
Para: UOC CORDILLERA <gober.uoc@gmail.com>

Buenos días.

Recibido. Gracias.

Atte.

Lic. Alejandra López G.
Encargada de Licitaciones.

ACUSE RECIBO

Base Base S.A.
Telf.: +59521 683 770 Int. 136
Fax: +59521 673 243
Cebo Nº 1756 e/ Leocadio Iara y Mcal. López.
Fernando de la Mora- Paraguay

[El texto citado está oculto]

Libre de virus. www.avast.com

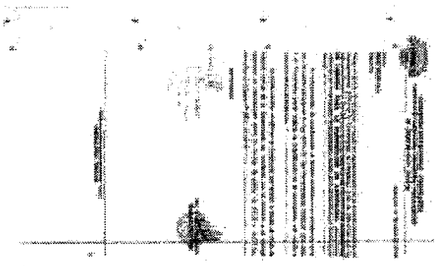

20180414090558936.tif
79K