COMANDO DE LA ARMADA
Comité de Evaluación
***

LICITACIÓN POR CONCURSO DE OFERTAS N° 02/2021 PARA LA "ADQUISICIÓN DE PRODUCTOS DE PAPEL, CARTÓN, IMPRESOS Y RESMAS DE HOJAS CON CRITERIO DE SUSTENTABILIDAD – AD REFERÉNDUM 2021", CON ID N° 385.909.

INFORME DE EVALUACIÓN

El presente documento se formula a los efectos de presentar una reseña cronológica de los actos y procedimientos relativos a la tarea de Recepción, Apertura y Evaluación de las ofertas presentadas en el procedimiento de la **LCO N° 02/2021**, para el **"ADQUISICIÓN DE PRODUCTOS DE PAPEL, CARTÓN, IMPRESOS Y RESMAS DE HOJAS CON CRITERIO DE SUSTENTABILIDAD – AD REFERÉNDUM 2021"**, convocada por la UOC N° 3 – Armada Paraguaya.

Primeramente, resulta importante destacar que las ofertas recibidas, fueron objetos de evaluación por parte del Comité, nombrado por Orden Particular N° 313, del Comando de la Armada, de fecha 19 de octubre del 2020, siendo miembros del mencionado comité los siguientes:

PRESIDENTE	:	CALTE	CONRADO CÁCERES LOUTEIRO
SECRETARIO	:	TTE C INT	FRANCISCA PÉREZ SALINAS
MIEMBROS	:	CAP C DEM	ROBERTO RODOLFO AGUILERA MIERES
		CAP C INT	ANDRES DARIO ÑAMANDU ADORNO
ASESOR JURIDICO:		TTE N JM	BLASIA BARUA DAVALOS

La estructura presentada en el presente informe, así como su contenido y orden cronológico, se adecuan a lo dispuesto en el Artículo 67 del Decreto 2.992/19, que reglamenta la Ley 2.051/03 de "Contrataciones Públicas".

1. ACTA DE APERTURA DE OFERTAS

La apertura de sobres se llevó a cabo el día Lunes 26 de octubre de 2020, a las 08:15 hs. en un Acto formal y Público, en la Oficina de la Unidad Operativa de Contrataciones, en el que participaron los integrantes de la UOC indicada en el **ACTA N° 37/2020 - APERTURA DE OFERTAS**, correspondiente a la **LICITACIÓN POR CONCURSO DE OFERTAS N° 02/2021** para la **"ADQUISICIÓN DE PRODUCTOS DE PAPEL, CARTÓN, IMPRESOS Y RESMAS DE HOJAS CON CRITERIO DE SUSTENTABILIDAD – AD REFERÉNDUM 2021"**, la cual forma parte del presente informe.

En dicho acto fueron abiertas las ofertas de los siguientes Oferentes y de acuerdo al siguiente cuadro:

N°	Oferentes	Monto Total de la Oferta en Gs.
1	**PAPELERA GUAIRA S.A.**	**Gs. 1.131.628.-**
2	**OFI COMPRAS de Rodrigo Zacarías**	**Gs. 1.438.899.-**

A continuación, presentamos un resumen de la tarea de Evaluación de las ofertas, efectuada de conformidad al método establecido en el **Art. 63°.- del Decreto N° 2.992 "QUE REGLAMENTA LA LEY 2051/03 DE CONTRATACIONES PÚBLICAS"**, que entre otros expresa: ***para efectos de evaluar las ofertas recibidas de una manera eficiente, la Convocante utilizará preferentemente el siguiente método de evaluación*:**

1. Se verificará el cumplimiento de cada oferta respecto al suministro de la documentación básica de carácter sustancial "..."
2. Las ofertas que cumplan con lo señalado en el numeral que antecede, de conformidad al sistema de adjudicación adoptado, serán agrupadas en el orden numérico de menor a mayor, luego de haber efectuado las correcciones aritméticas que hayan sido necesarias y habiéndose aplicado los márgenes de preferencia cuando corresponda.
3. Se seleccionará provisoriamente a la oferta con el menor precio, la que será analizada en detalle para verificar su cumplimiento con otros requisitos de la licitación tales como especificaciones técnicas, plazos de entrega, capacidad financiera y técnica para cumplir el contrato.
4. Si dicha oferta cumple con todos estos requerimientos, será declarada como la oferta evaluada como la más baja y propuesta para la adjudicación.
5. En caso de no serlo, se procederá a rechazar dicha oferta y se continuará la evaluación con la segunda más baja en precio, según los parámetros indicados precedentemente, y así sucesivamente".

A fin de verificar el cumplimiento se utilizará el criterio "CUMPLE" o "NO CUMPLE".

2. EVALUACIÓN DE LA OFERTA CON RESPECTO A LOS REQUISITOS DE CARÁCTER SUSTANCIAL

En esta etapa de la evaluación de las ofertas, primeramente, se verificó detalladamente el cumplimiento de presentación de los documentos básicos de carácter sustancial. Para lo cual este Comité de Evaluación procede a indicar cuanto sigue:

N°	OFERENTE	Formulario de Oferta Debidamente Completado y Firmado	Garantía de Mantenimiento de Ofertas Debidamente Extendida	Documentos que acredite la identidad del oferente y representación suficiente del firmante de la Oferta
1	PAPELERA GUAIRA S.A.	CUMPLE	CUMPLE	CUMPLE
2	OFI COMPRAS de Rodrigo Zacarías	CUMPLE	CUMPLE	CUMPLE

De la verificación de las documentaciones de carácter sustancial, este comité de evaluación concluye que las firmas comerciales **PAPELERA GUAIRA S.A. y OFI COMPRAS de Rodrigo Zacarías, CUMPLEN** con los requisitos exigidos por la convocante en cuanto a documentos de carácter sustancial.

3. COMPARACIÓN DE PRECIOS Y AGRUPAMIENTO DE OFERTAS.

Atendiendo que el sistema de adjudicación es **POR EL TOTAL** y en ese sentido, se procedió conforme a lo establecido en el inciso "2" del Artículo 63 del Decreto 2.992/19; se preparó la planilla de comparación de ofertas a los efectos de agruparlas de menor a mayor, dando como resultado lo siguiente:

SISTEMA DE ADJUDICACIÓN: POR EL TOTAL

POSICIÓN	OFERENTE	MONTO DE LA OFERTA
1°	PAPELERA GUAIRA S.A.	Gs. 1.131.628.-
2°	OFI COMPRAS de Rodrigo Zacarías	Gs. 1.438.899.-

Observaciones en el Acta de Apertura:
El señor **PEDRO EMILIO TOLEDO LOPEZ**, en representación de la firma **PAPELERA GUAIRA S.A., deja las siguientes observaciones:**

- ✓ Dejo constancia que no me dejaron verificar si la empresa Ofi Compras presentó la totalidad de las muestras requerido en el PBC (cuantitativamente no me dejaron ver si cumplió).
- ✓ La empresa Ofi Compras no está habilitada por la SET como imprenta o fabricante, por tal motivo no puede cumplir con los requisitos de legalidad ante el estado paraguayo para servicios de Impresión/Imprenta.

Dichas observaciones serán aclaradas en las etapas correspondientes.

3.1. Del agrupamiento de las ofertas se verifica que: como resultado de la Clasificación inicial de ofertas, realizado más arriba en el agrupamiento por EL TOTAL; surge la clasificación más abajo mencionada:

- La firma comercial **PAPELERA GUAIRA S.A.,** cuenta con la oferta más baja del presente llamado.

3.2. En Apoyo a la Producción Nacional

Considerando lo Establecido en la Pliego de Bases y condiciones del presente llamado en cuanto a la aplicación del Margen de Preferencia a los Productos de Origen Nacional, se procedió a verificar en el siguiente link: http://www.vue.org.py/pls/portal/USUARIO_CO.RPT_CON_CONSULTA_PUBLIC.show, si los oferentes poseen dicho certificado para el presente proceso; constatándose que ninguna de las Empresas mencionadas más arriba poseen el Certificado de Origen Nacional para el presente proceso.
Por lo mencionado precedentemente, se procede a no aplicar el margen de preferencia a los oferentes del presente proceso.

3.3. Verificación de las muestras presentadas al momento de la Apertura de Sobres con las especificaciones técnicas solicitadas en el PBC:

N°	Descripción	Especificaciones Técnicas	Papelera Guaira S.A.	Ofi Compras de Rodrigo Zacarías
1	Papel Alcalino Tamaño Oficio	**Ver plantilla en el SICP.** Resma de papel, tamaño oficio - Color Blanco. - Gramaje: 75gr/m2. - Deberá ser multiuso, es decir, apto para laser, chorro de tinta, preimpresión de offset, copias y fax y soportar negros intensos y colores. - Las resmas deberán contener 500 hojas, y presentarse en cajas.	CUMPLE	CUMPLE

2	Papel Alcalino Tamaño A4	**Ver plantilla en el SICP.** Resma de papel, tamaño A4 - Color Blanco - Gramaje: 75gr/m2 - Deberá ser multiuso, es decir, apto para laser, chorro de tinta, preimpresión de offset, copias y fax y soportar negros intensos y colores. - Las resmas deberán contener 500 hojas, y presentarse en cajas.	**CUMPLE**	**CUMPLE**
3	Papel alcalino tamaño carta	**Ver plantilla en el SICP.** Resma de papel, tamaño carta - Color Blanco - Gramaje: 75gr/m2 - Deberá ser multiuso, es decir, apto para laser, chorro de tinta, preimpresión de offset, copias y fax y soportar negros intensos y colores. - Las resmas deberán contener 500 hojas, y presentarse en cajas.	**CUMPLE**	**CUMPLE**
4	Papel para fax	Rollo de papel para fax de 216 x 25 mts en papel térmico, como minino.	**CUMPLE**	**CUMPLE**
5	Tarjetas decoradas con motivos de ocasiones varias	Tarjetas decoradas con motivos de ocasiones varias.	**CUMPLE**	**CUMPLE**
6	Talonario triplicado tamaño 15 cm x 22cm en papel químico de Orden de trabajo terrestre y fluvial/ Orden de Servicio/Comprobantes de ingreso/Factura/ recibo de dinero/Formulario de orden de Provisión de Combustible tamaño A4.	Provisión de Talonario triplicado tamaño 15 cm x 22cm en papel químico de Orden de trabajo terrestre y fluvial/ Orden de Servicio/Comprobantes de ingreso/Factura/ recibo de dinero	**CUMPLE**	**CUMPLE**
7	Tarjetas de Electrocardiografía	Impresión de Tarjetas de Electrocardiografía, tamaño 30 x 12 cms. Con 200 hojas como mínimo.	**CUMPLE**	**CUMPLE**
8	Recetarios	Impresión de Recetarios para Pacientes de Consultorios, tamaño 10 x 16 cms. Col logotipo de la Unidad convocante.	**CUMPLE**	**CUMPLE**
9	Fichas	Impresión de Fichas para Admisión y para Tipificación, tamaño 10x 06 cms. Con logotipo de la unidad convocante.	**NO CUMPLE** No tiene nada impreso	**CUMPLE**

PAPELERA GUAIRA S.A.	**OFI COMPRAS de Rodrigo Zacarías**
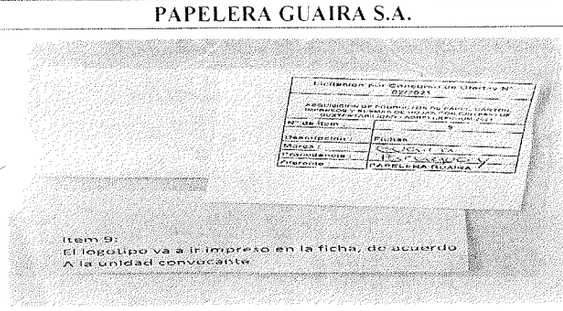	

10	Formularios	Impresión de Formularios para Admisión de pacientes con formato y logotipo de la unidad convocante.	**NO CUMPLE** No tiene nada impreso	**CUMPLE**

PAPELERA GUAIRA S.A.	**OFI COMPRAS de Rodrigo Zacarías**
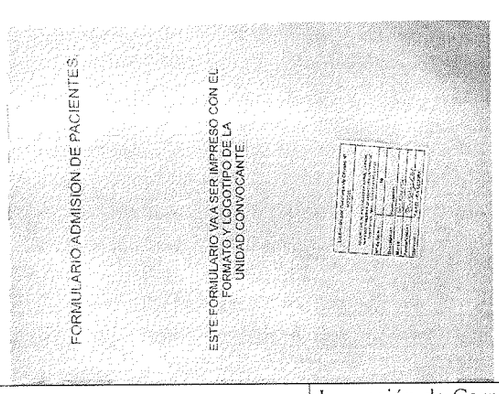	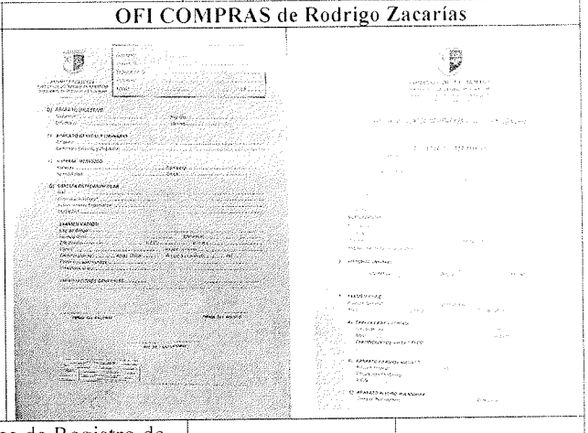

11	Carpetas impresas	Impresión de Carpetas de Registro de Pacientes para Admisión, tamaño 35 x 23 cms. Con logotipo de la Unidad convocante.	**CUMPLE**	**CUMPLE**

12	Impresión de libretas varias	Impresión y provisión de libretas con tapa dura letras de color dorado, las hojas del interior con descripción y datos conforme a pedido de la Prefectura General Naval	**CUMPLE**	**CUMPLE**
13	Impresión de Tapas de anuario	Impresión y provisión de tapas de anuario serigrafiado y descripto conforme a pedido del Comando de Apoyo de Combate	**CUMPLE**	**CUMPLE**
14	Libro de Acta tapa dura de 100 hojas	**Ver plantilla en el SICP.** Libro acta de 100 hojas numeradas en el adverso, gramaje mínimo de 60 grs., cocido a hilo o presilla	**CUMPLE**	**CUMPLE**
15	Libro de Acta tapa dura de 200 hojas	**Ver plantilla en el SICP.** Libro acta de 200 hojas numeradas en el adverso, gramaje mínimo de 60 grs., cocido a hilo o presilla	**CUMPLE**	**CUMPLE**
16	Libro de Guardia de 300 hojas	Libro de Guardia de 300 hojas tapa dura plastificada en color gris perla, en el centro con el logotipo de la dependencia solicitante en color dorado; las hojas deberán ser diseñadas de acuerdo al formato proveído por la convocante	**CUMPLE**	**CUMPLE**
17	Libro de Guardia para el Gabinete del COMAR de 300 hojas	Libro de Guardia de 300 hojas tapa dura plastificada en color gris perla, en el centro con el logotipo de la dependencia solicitante en color dorado; las hojas deberán ser diseñadas de acuerdo al formato proveído por la convocante	**CUMPLE**	**CUMPLE**
18	Papel Carbónico tamaño oficio	Papel Carbónico tamaño oficio	**CUMPLE**	**CUMPLE**
19	Papel Higiénico doble hoja (perfumado)	Papel Higiénico perfumado, en paquete de 6(seis) unidades como mínimo, rollo de papel ultra doble hoja, super suave, color blanco, con corte hoja por hoja, en segmentos troquelados. Medidas: 9,8 cm x 30 m, 100% biodegradable como mínimo.	**NO CUMPLE** Presenta dos de 4 rollos	**CUMPLE**

PAPELERA GUAIRA S.A.

OFI COMPRAS de Rodrigo Zacarías

20	Papel Higiénico para dispensador de 300 mts	Papel Higiénico para dispensador de 300 mts. como mínimo.	**CUMPLE**	**CUMPLE**
21	Papel contact	**Ver plantilla en el SICP.** En rollos de 45 cm x 20 metros como mínimo. Transparente	**NO CUMPLE** Presenta de 45cm x 10m	**CUMPLE**

PAPELERA GUAIRA S.A.

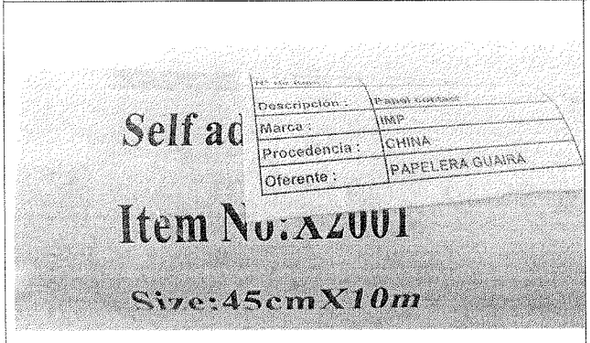

OFI COMPRAS de Rodrigo Zacarías

22	Papel contact negro	**Ver plantilla en el SICP.** En rollos de 45 cm x 10 metros como mínimo. COLOR NEGRO	**CUMPLE**	**CUMPLE**
23	Papel contact de madera	**Ver plantilla en el SICP.** En rollos de 45 cm x 10 metros como mínimo. COLOR MADERA	**CUMPLE**	**CUMPLE**
24	Papel de hilo oficio	Papel de hilo tamaño oficio	**CUMPLE**	**CUMPLE**
25	Etiquetas autoadhesivas	Papel adhesivo para etiqueta grande en paquete de 12 unidades, como mínimo.	**CUMP LE**	**CUMPLE**
26	Sobre blanco tipo carta	Sobre blanco tipo carta	**NO CUMPLE** medidas inferiores al tamaño carta	**CUMPLE**

PAPELERA GUAIRA S.A.	OFI COMPRAS de Rodrigo Zacarías
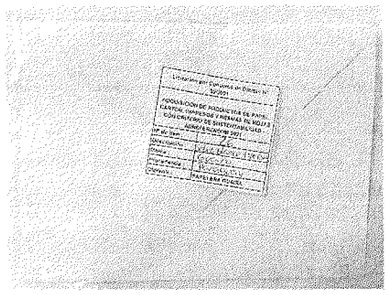	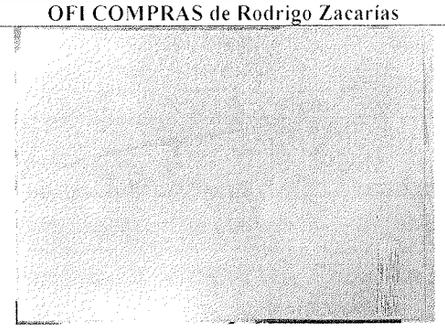

27	Sobre blanco tipo oficio	Sobre blanco tipo oficio	**CUMPLE**	**CUMPLE**
28	Sobre blanco tipo oficio ingles	Sobre blanco tipo oficio ingles	**CUMPLE**	**CUMPLE**
29	Sobre blanco tipo oficio americano	Sobre blanco tipo oficio americano	**CUMPLE**	**CUMPLE**
30	Sobre blanco tamaño A4	Sobre blanco tamaño A4	**CUMPLE**	**CUMPLE**
31	Sobre blanco comercial tamaño oficio	Sobre comercial tamaño oficio	**CUMPLE**	**CUMPLE**
32	Sobre de papel obra 1a	Sobre de papel obra 1ra	**CUMPLE**	**CUMPLE**
33	Block de papel autoadhesivo	**Ver plantilla en el SICP.** Block de notas de papel autoadhesivo. De colores. de 75 mm x 75 mm.	**NO CUMPLE** Presenta de un solo color.	**CUMPLE**

PAPELERA GUAIRA S.A.	OFI COMPRAS de Rodrigo Zacarías
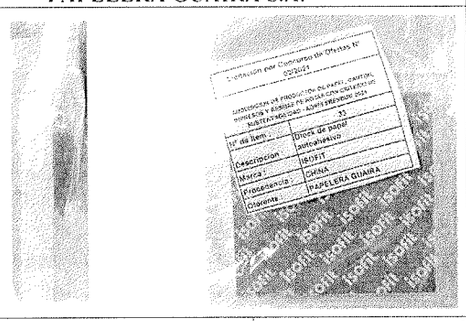	

34	Sobre tipo manila tamaño A4	**Ver plantilla en el SICP.** 23 x 32 cm. Superficie lisa de 75 grs/m2. A4.	**CUMPLE**	**CUMPLE**
35	Sobre tipo manila tamaño oficio	**Ver plantilla en el SICP.** 26 x 34 cm. Superficie lisa de 75 grs/m2. Oficio	**CUMPLE**	**CUMPLE**
36	Sobre tipo manila tamaño grande	Sobre tipo manila tamaño grande con medidas de: 40cm x 30cm como mínimo.	**CUMPLE**	**CUMPLE**
37	Sobre de papel hilo	Sobre de papel hilo	**CUMPLE**	**CUMPLE**
38	Cartulina lisa	Cartulina lisa	**CUMPLE**	**CUMPLE**
39	Cartulina de hilo	Cartulina de hilo	**CUMPLE**	**CUMPLE**
40	Carpeta Archivadora plastificada	Carpeta Archivadora plastificada	**CUMPLE**	**CUMPLE**
41	Servilleta de papel grande	Servilleta de papel grande en paquetes de 100 unidades, como mínimo.	**CUMPLE**	**CUMPLE**
42	Servilleta de papel mediano	Servilleta de papel mediano en paquetes de 100 unidades, como mínimo.	**CUMPLE**	**CUMPLE**
43	Toallas de papel para manos	Toallas de papel para manos, doble, en paquetes de 2 unidades, como mínimo.	**CUMPLE**	**CUMPLE**
44	Caja de cartón para archivar documentos	Caja para archivo de cartón corrugado tamaño oficio, gran resistencia, para uso pesado, agarraderas laterales, con tapa integrada. MEDIDAS LARGO 46CM, ANCHO 32CM, ALTO	**CUMPLE**	**CUMPLE**

		29,5CM como mínimo.		
45	Pirotines para pan dulce - 1 kg	Molde para pan dulce - para 1 kg, como mínimo.	**CUMPLE**	**CUMPLE**
46	Pirotines para pan dulce - 1/2 kg	Molde para pan dulce - para 1/2 kilo kg, como mínimo.	**CUMPLE**	**CUMPLE**
47	Cuaderno chico tapa dura de 50 hojas	Cuaderno chico tapa dura de 50 hojas	**CUMPLE**	**CUMPLE**
48	Cuaderno chico tapa dura 100 hojas	Cuaderno chico tapa dura de 100 hojas	**CUMPLE**	**CUMPLE**
49	Cuaderno chico tapa dura 200 hojas	Cuaderno chico tapa dura de 200 hojas	**CUMPLE**	**CUMPLE**
50	Bibliorato lomo ancho tamaño oficio	Bibliorato lomo ancho tamaño oficio	**CUMPLE**	**CUMPLE**
51	Bolsa de papel color madera con manija para obsequio tamaño chico	Bolsas de papel color madera con manija para obsequio, de contextura resistente tamaño pequeño: alto 18 cm, largo 30cm y ancho 8,5 cm, el mismo deberá tener impreso la heráldica del Comando de la Armada en el medio, la serigrafía debe ser de color negro de alto 12 cm y de largo 7 cm.	**CUMPLE**	**CUMPLE**
52	Papel regalo	Papel regalo color a elección de la convocante de 1 m x 0,50 cm plastificada y serigrafiada con el logo y el nombre de la institución o dependencia solicitante cotizar por 50 unidades.	**NO CUMPLE** No tiene impreso el logo ni las medidas solicitadas, declara que va a tener.	**CUMPLE**

PAPELERA GUAIRA S.A.	**OFI COMPRAS de Rodrigo Zacarías**
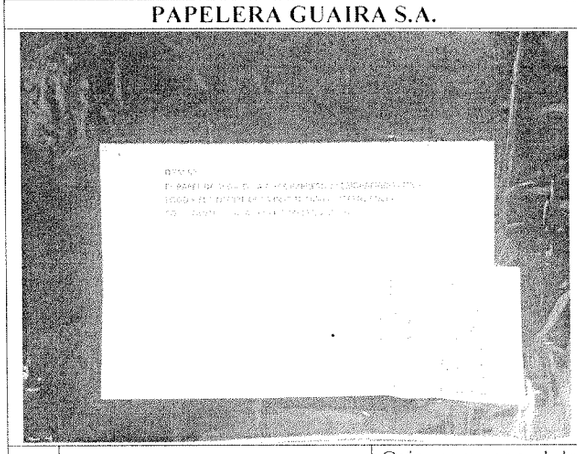	

53	Caja para pan dulce - 1kg	Caja para pan dulce de 1 Kg, como mínimo, serigrafiada con el logotipo y diseños en ocasión conforme a pedido de la unidad solicitante	**CUMPLE**	**CUMPLE**
54	Caja para pan dulce - 2 kg	Caja para pan dulce de 2 Kg, como mínimo, serigrafiada con el logotipo y diseños en ocasión conforme a pedido de la unidad solicitante	**CUMPLE**	**CUMPLE**
55	Bolsa de papel color madera con manija para obsequio tamaño mediano	Bolsas de papel color madera con manija para obsequio, de contextura resistente tamaño mediano: alto 30 cm, largo 26 cm y ancho 12 cm, el mismo deberá tener impreso la heráldica del Comando de la Armada en el medio, la serigrafía debe ser de color negro de alto 12 cm y de largo 7 cm.	**CUMPLE**	**CUMPLE**
56	Bolsa de papel color madera con manija para obsequio tamaño grande	Bolsas de papel color madera con manija para obsequio, de contextura resistente tamaño grande: alto 38 cm, largo 30 cm y ancho 12,5 cm, el mismo deberá tener impreso la heráldica del Comando de la Armada en el medio, la serigrafía debe ser de color negro de alto 12 cm y de largo 7 cm.	**CUMPLE**	**CUMPLE**

Del agrupamiento de las ofertas y conforme al análisis realizado en cuanto al cumplimiento de las Especificaciones Técnicas solicitas en el PBC con las muestras presentadas por los oferentes al momento de la Apertura de sobres, se verifica que:

- Sólo la firma comercial **OFI COMPRAS de Rodrigo Zacarías,** CUMPLE con las Especificaciones Técnicas solicitadas en el PBC en todos los ítems del presente llamado.

Por lo expuesto más arriba, se procederá a analizar en las demás etapas correspondientes a la firma comercial **OFI COMPRAS de Rodrigo Zacarías,** por presentar los precios más convenientes y cumplir con las exigencias en cuanto a las Especificaciones Técnicas solicitadas en el PBC.

Al respecto a la observación hecha por el representante de la firma **PAPELERA GUAIRÁ S.A**. en referencia a que no se le dejó verificar si la empresa Ofi Compras presentó la totalidad de las muestras requerido en el PBC (cuantitativamente no vio si cumplió), cabe mencionar que después de haber recibidas las muestras en su totalidad, la UOC 3 remitió las muestras al comité de evaluación para su análisis y resguardo, antes del horario de apertura de sobres, motivo por el cual el oferente no pudo visualizar lo exigido, es imprescindible agregar que según averiguaciones pertinentes, los funcionarios encargados de realizar la apertura de sobres, en el momento del requerimiento, intentó mostrarle al oferente el documento de recepción de las muestras y éste se había negado a visualizar.

Al respecto de la observación de que la empresa Ofi compras no está habilitada por la SET como imprenta o fabricante, por tal motivo no puede cumplir con los requisitos de legalidad ante el estado Paraguayo para servicios de Impresión/Imprenta. Cabe mencionar y aclarar que no es un requisito exigido en el PBC para la presente licitación, además como se pudo visualizar en las muestras, claro ejemplo está que la firma **Ofi Compras de Rodrigo Zacarías** presentó las muestras tal como se exige en el PBC con las impresiones hechas como es visualizada en las fotografías adjuntadas.

Con lo mencionado precedentemente queda aclarada la observación hecha en el momento de apertura de sobres.

4. VERIFICACIÓN DE LOS DEMÁS REQUISITOS DE LA LICITACIÓN PARA LA FIRMA: *OFI COMPRAS de Rodrigo Zacarías.-*

Para este análisis detallado, se procedió conforme al artículo 34, penúltimo párrafo de la Ley N° 2.051/03 De Contrataciones Públicas, "las ofertas se aceptarán siempre que provengan de personas físicas o jurídicas que cuenten con la solvencia técnica, económica y legal suficiente para responder a los compromisos asumidos frente al Estado Paraguayo y que su actividad comercial o industrial se encuentre vinculada con el tipo de bienes, servicios u obras a contratar. Los requisitos que no estén incluidos en el siguiente texto no podrán ser utilizados para evaluar las calificaciones del Oferente".

Seguidamente, presentamos un resumen del análisis detallado de los demás documentos solicitados por la convocante en el Pliego de Bases y Condiciones de carácter formal, en cuanto a la Capacidad Legal, Análisis de los Precios Ofertados, Capacidad técnica, Capacidad Financiera y Experiencia, de la firma comercial que en la etapa anterior fue calificada como la más conveniente.

a) Capacidad legal para personas Físicas

Se procede al análisis de la Capacidad Legal de la empresa ***OFI COMPRAS de Rodrigo Zacarías***, conforme a lo solicitado en el Pliego de Bases y Condiciones, dando los siguientes resultados:

REQUISITOS LEGALES EXIGIDOS POR LA CONVOCANTE PARA PERSONAS FÍSICAS	OFI COMPRAS de Rodrigo Zacarías
Fotocopia simple de la Cédula de Identidad del firmante de la oferta. (*)	CUMPLE
Constancia de inscripción en el Registro Único de Contribuyentes – RUC(*)	CUMPLE
En el caso que suscriba la oferta otra persona en su representación, deberá acompañar una fotocopia simple de su cédula de identidad y una fotocopia simple del poder suficiente otorgado por Escritura Pública para presentar la oferta y representarlo en los actos de la licitación. No es necesario que el poder esté inscripto en el Registro de Poderes.(*)	CUMPLE
Certificado de Cumplimiento con la Seguridad Social. (**)	CUMPLE
Constancia de presentación de la Declaración Jurada de bienes y rentas, activos y pasivos ante la Contraloría General de la República, para los sujetos obligados en el marco de la Ley N° 6355/19. (**)	CUMPLE
Certificado de Cumplimiento Tributario (**)	CUMPLE
Patente Comercial del municipio en donde esté asentado el establecimiento principal del oferente. (**)	CUMPLE

En cuanto a la capacidad legal, este Comité de Evaluación comprueba que la firma **OFI COMPRAS de Rodrigo Zacarías,** está en condiciones para ejecutar el contrato con la Convocante, por lo demostrado anteriormente, por lo que **"CUMPLE"** con lo solicitado en el PBC.

PROHIBICIONES DE LOS INCS. "A" Y "B" DEL ARTICULO 40.

El Comité de Evaluación confirmará que los Oferentes no se encuentran comprendidos en las prohibiciones establecidas en el Art. 40, Incs. "a" y "b" de la Ley N° 2051/03, en base al siguiente análisis:

En primer lugar, verificará que el Oferente haya proporcionado en forma satisfactoria la Declaración Jurada de no hallarse comprendido en las prohibiciones y limitaciones establecidas en el Artículo 40 de la Ley N° 2051/03 que se incluye como formulario pro forma en los documentos del llamado.	**CUMPLE**

Mediante Nota formal, se solicitó a la Dirección de Administración de la Armada, la verificación de los socios y/o representantes legales de las empresas ***OFI COMPRAS de Rodrigo Zacarías***, si los mismos aparecen en la base de datos del SINARH. Una vez recibida los Datos generados por el SINARH, se procedió a analizarlas, resultando lo siguiente:

N°	SOCIOS / REPRESENTANTES	OFERENTE	CI	OBSERVACIÓN
1	Rodrigo Joel Zacarías Vázquez	*OFI COMPRAS de Rodrigo Zacarías*	3.500.971	No se encuentra datos en el SINARH

Por lo demostrado en el cuadro precedente, se concluye que las firma **OFI COMPRAS de Rodrigo Zacarías; "CUMPLE"** con los requisitos solicitados y por lo cual se confirma que está calificada legalmente para proveer los bienes solicitados por la Convocante.

c) Análisis de los Precios Ofertados

Durante la evaluación de ofertas, luego de haber realizado la corrección de errores aritméticos y de ordenar las ofertas presentadas de menor a mayor, el Comité de Evaluación procederá a solicitar a los oferentes una explicación detallada de la composición del precio ofertado de cada ítem, rubro o partida adjudicable, conforme a los siguientes parámetros:

1. En contrataciones en general: cuando la diferencia entre el precio ofertado y el precio referencial sea superior al 25% para ofertas por debajo del precio referencial y del 15% para ofertas que se encuentren por encima del referencial establecido por la convocante y difundido con el llamado a contratación. Si el oferente no respondiese la solicitud, o la respuesta no sea suficiente para justificar el precio ofertado del bien, el precio será declarado inaceptable y la oferta rechazada. El análisis de los precios, con esta metodología, será aplicado a cada ítem, rubro o partida que componga la oferta y en cada caso deberá ser debidamente fundada la decisión adoptada por la Convocante en el ejercicio de su facultad discrecional. Se procedió a realizar la comparación de los precios ofertados en relación al precio referencial y del resultado generado se expone en el siguiente cuadro:

OFERENTE: OFI COMPRAS de Rodrigo Zacarías.

Ítem	Código Catálogo	Descripción del Bien	Cant.	Precio Referencial	Precio unitario	-25%	+15%
1	14111507-003	Papel Alcalino Tamaño Oficio	1	24.002	27.500	18.002	27.602
2	14111507-002	Papel Alcalino Tamaño A4	1	21.235	24.900	15.926	24.420
3	14111507-001	Papel alcalino tamaño carta	1	19.833	24.700	14.875	22.808
4	14111508-001	Papel para Fax	1	9.027	10.290	6.770	10.381
5	14111611-001	Tarjetas decoradas con motivos de ocasiones varias	1	4.177	4.760	3.133	4.804
6	14111507-005	Talonario triplicado tamaño 15 cm x 22cm en papel químico de Orden de trabajo terrestre y fluvial/ Orden de Servicio/Comprobantes de ingreso/Factura/ recibo de dinero/Formulario de orden de Provisión de Combustible tamaño A4.	1	41.900	47.766	31.425	48.185
7	14111507-005	Tarjetas de Electrocardiografía	1	498	565	374	573
8	14111507-005	Recetarios	1	158	6.500	119	182
9	14111507-005	Fichas	1	242	300	182	278
10	14111507-005	Formularios	1	310	353	233	357
11	14111507-005	Carpetas impresas	1	1.243	1.450	932	1.429
12	14111507-005	Libretas varias	1	27.798	31.600	20.849	31.968
13	14111507-005	Tapas de anuario	1	42.000	47.880	31.500	48.300
14	14111531-001	Libro de Acta de 100 hojas	1	17.664	20.100	13.248	20.314
15	14111531-001	Libro de Acta de 200 hojas	1	27.964	29.500	20.973	32.159

16	14111531-002	Libro de Guardia de 300 hojas	1	294.333	330.000	220.750	338.483
17	14111531-002	Libro de Guardia para el Gabinete del COMAR de 300 hojas	1	294.333	330.000	220.750	338.483
18	14111507-012	Papel Carbónico tamaño oficio	1	25.077	28.000	18.808	28.839
19	14111704-002	Papel Higiénico doble hoja (perfumado)	1	16.518	19.000	12.389	18.996
20	14111704-002	Papel Higiénico para dispensador de 300 mts	1	12.654	14.420	9.491	14.552
21	60121123-001	Papel contact	1	43.660	45.000	32.745	50.209
22	60121123-001	Papel contact negro	1	49.483	56.400	37.112	56.905
23	60121123-001	Papel contact de madera	1	54.245	61.900	40.684	62.382
24	14111511-003	Papel de hilo oficio	1	292	335	219	336
25	14111537-001	Etiquetas autoadhesivos	1	17.633	20.000	13.225	20.278
26	44121506-001	Sobre blanco tipo carta	1	237	600	178	273
27	44121506-004	Sobre blanco tipo oficio	1	360	700	270	414
28	44121506-004	Sobre blanco tipo oficio ingles	1	197	325	148	227
29	44121506-005	Sobre blanco tipo oficio americano	1	192	300	144	221
30	44121506-008	Sobre blanco tamaño A4	1	607	700	455	698
31	44121506-011	Sobre blanco comercial tamaño oficio	1	352	400	264	405
32	44121506-012	Sobre de papel obra 1a	1	416	500	312	478
33	14111514-001	Block de papel autoadhesivo	1	2.670	3.040	2.003	3.071
34	44121505-002	Sobre tipo manila tamaño A4	1	479	550	359	551
35	44121505-003	Sobre tipo manila tamaño oficio	1	475	600	356	546
36	44121505-004	Sobre tipo manila tamaño grande	1	867	989	650	997
37	44121506-007	Sobre de papel hilo	1	622	1.000	467	715
38	14111610-001	Cartulina lisa	1	1.763	2.000	1.322	2.027
39	14111610-003	Cartulina de hilo	1	2.829	3.225	2.122	3.253
40	44122011-001	Carpeta archivadora plastificada	1	1.337	1.524	1.003	1.538
41	14111705-001	Servilleta de papel grande	1	11.790	13.440	8.843	13.559
42	14111705-001	Servilleta de papel mediano	1	5.797	6.600	4.348	6.667
43	14111703-001	Toallas de papel para manos	1	7.030	8.014	5.273	8.085
44	44122019-9999	Caja de cartón para archivar documentos	1	15.385	17.535	11.539	17.693
45	24121503-001	Pirotines para pan dulce - 1 kg	1	2.251	2.560	1.688	2.589
46	24121503-001	Pirotines para pan dulce - 1/2 kg	1	1.467	1.670	1.100	1.687
47	60121108-004	Cuaderno chico tapa dura 50 hojas	1	4.293	4.890	3.220	4.937
48	60121108-005	Cuaderno chico tapa dura 100 hojas	1	5.744	6.500	4.308	6.606
49	60121108-006	Cuaderno chico tapa dura 200 hojas	1	9.306	10.600	6.980	10.702
50	44122015-001	Bibliorato lomo ancho tamaño oficio	1	9.872	11.250	7.404	11.353
51	24111502-001	Bolsa de papel color madera con manija para obsequio tamaño chico	1	6.964	9.000	5.223	8.009
52	14111601-002	Papel para regalo	1	98.780	112.600	74.085	113.597
53	44122019-9999	Caja para pan dulce - 1kg	1	6.134	6.992	4.601	7.054
54	44122019-9999	Caja para pan dulce - 2 kg	1	8.400	9.576	6.300	9.660
55	24111502-001	Bolsa de papel color madera con manija para obsequio tamaño mediano	1	7.380	9.000	5.535	8.487

56	24111502-001	Bolsa de papel color madera con manija para obsequio tamaño grande	1	7.717	9.000	5.788	8.875

Conforme a lo demostrado en el cuadro elaborado se pudo verificar que algunos de los precios cotizados por el oferente se encuentran por encima del 15 % del referencial, por tal motivo se procedió a solicitar mediante nota, el desglose de precios o composición de los mismos en los ítems N° 3, 8, 26, 27, 28, 29, 32, 35, 37, 51, 55 y 56, llegada la fecha y hora para la presentación de lo solicitado, el oferente presenta su nota en la cual expone el desglose de precios de los ítems solicitados, éste comité considera que los precios ofertados se encuentran dentro del rango de precios del mercado y que son de posible ejecución y con esto **CUMPLE** con lo solicitado y es considerada apta para ser analizada en la siguiente etapa.

4.1. Verificación de los Requisitos para Calificación Posterior. -

a) Análisis de la Capacidad Financiera.

De acuerdo con lo establecido en el Pliego de Bases y Condiciones del presente llamado se adopta los siguientes parámetros para medir la capacidad financiera:

a) ***Para contribuyente de IRACIS.***

a. Ratio de Liquidez: activo corriente / pasivo corriente
Deberá ser igual o mayor que 1, en promedio, en los 3 últimos años (2017, 2018, 2019)

b. Endeudamiento: pasivo total / activo total
No deberá ser mayor a 0,80 en promedio, en los 3 últimos años (2017, 2018, 2019)

c. Rentabilidad: Porcentaje de utilidad después de impuestos o pérdida con respecto al Capital
El promedio en los últimos 3 años (2017, 2018, 2019), no deberá ser negativo.

Se procedió al análisis de los formularios de ratios financieros y de los balances presentados por los oferentes en cuanto a su endeudamiento, rentabilidad y liquidez; arrojando el siguiente resultado:

N°	Oferente	Liquidez	Endeudamiento	Rentabilidad	Observación
1	*OFI COMPRAS de Rodrigo Zacarías.*	2,0	0,60	78,11	CUMPLE

En cuanto a la situación financiera, este Comité de Evaluación comprueba que la firma **OFI COMPRAS de Rodrigo Zacarías,** está en condiciones para ejecutar los contratos con la Convocante, por lo demostrado anteriormente; por lo que **"CUMPLE"** con lo solicitado y se encuentran dentro de los parámetros financieros exigidos por la convocante.

4.2. Análisis de la Experiencia y Capacidad Técnica.

El Oferente deberá proporcionar evidencia documentada que demuestre su cumplimiento con los siguientes requisitos:

4.2.1. Experiencia y Capacidad Técnica

PARAMETROS	OFI COMPRAS de Rodrigo Zacarías
Copias de contratos con sus respectivos certificados de cumplimiento o facturaciones correspondientes por provisión de papel cartón, impresos y resma de hoja a instituciones públicas y/o privadas, de los (3) tres años (2017 – 2018 - 2019). Podrán presentarse la cantidad de contratos y/o facturaciones que fueren necesarios para acreditar el volumen o monto total ofertado (volumen de negocios igual o superior a 50 % (cincuenta por ciento) del monto máximo de la ofertado, en la sumatoria de los contratos), de los (3) tres años (2017– 2018 - 2019).	CUMPLE
Constancia de RUC emitida por la SET.	CUMPLE
Garantía de los Bienes conforme a lo solicitado en las especificaciones técnicas descritos en el presente Pliego de Bases y Condiciones.	CUMPLE
El Oferente deberá garantizar a través de una Declaración Jurada que repondrán gratuitamente dentro de los límites de la República del Paraguay, en cualquier lugar o donde ocurriere la falla de los bienes e insumos proveídos.	CUMPLE
La convocante se reserva el derecho de visitar el local de las empresas para corroborar su asiento legal (Habilitación del local), deposito (mínimo de 40 m2), capacidad de provisión (si cuenta con vehículos propios o alquilados), condiciones y lugar de almacenamiento (deposito con ventilación y sin humedad), de tal manera a evitar problemas posteriores a la firma del contrato.	NO APLICA
Planilla de Especificaciones Técnicas con los datos de los bienes requeridos en el Pliego de Bases y Condiciones.	CUMPLE

Estas documentaciones demuestran que la empresa **OFI COMPRAS de Rodrigo Zacarías**, **"CUMPLE"** con los requisitos establecidos por la convocante y posee la experiencia y capacidad técnica solicitada para proveer los bienes solicitados a la Armada Paraguaya.-

5. CONCLUSIÓN

De las documentaciones verificadas en este proceso de evaluación, se concluye pertinente que la firma comercial: **OFI COMPRAS de Rodrigo Zacarías**, cuya oferta fue seleccionada como la más conveniente, por lo que:

a) Cumple con las condiciones legales y técnicas estipuladas en el presente llamado;

b) Tiene la calificación, experiencia y capacidad necesaria para proveer los bienes solicitados a la Armada Paraguaya; y,

c) Presenta los precios evaluados como los más convenientes.

6. RECOMENDACIÓN

Por las consideraciones y ajustado a las disposiciones legales vigentes, este Comité de Evaluación decide recomendar lo siguiente:

a. **Adjudicar** a la firma comercial **OFI COMPRAS de Rodrigo Zacarías,** todos los ítems del presente llamado.

b. Que la Unidad Operativa de Contrataciones de la Armada impute los montos al oferente conforme se detalla más arriba.

La presente recomendación se adopta en concordancia con el Artículo 28° de la Ley 2051/03 de Contrataciones Públicas y el Artículo 65 del Decreto 2.992/19 que reglamenta dicha Ley.

En prueba de conformidad sobre las conclusiones formuladas y las decisiones adoptadas en cuanto a la recomendación en el presente informe, firman el presente Informe: el Presidente, Secretario y Miembros del Comité de Evaluación.

Asunción, 06 de noviembre del 2020.

FRANCISCA PÉREZ SALINAS
TTE C INT - SECRETARIO C.E.

BLASIA BARUA DAVALOS
TTE N JM– ASESOR JURIDICO C.E.

ANDRES DARIO NAMANDU ADORNO
CAP C INT - MIEMBRO C.E.

ROBERTO RODOLFO AGUILERA MIERES
CAP C DEM - MIEMBRO C.E.

CALTE CONRADO CÁCERES LOUTEIRO
Presidente - Comité de Evaluación

COMANDO DE LA ARMADA
DIRECCION DE ADMINISTRACION Y FINANZAS
Unidad Operativa de Contrataciones N° 3
*****

ANEXO I:

LCO N° 02/2021 PARA LA"ADQUISICION DE PRODUCTOS DE PAPEL, CARTON, IMPRESOS Y RESMAS DE HOJAS CON CRITERIO DE SUSTENTABILIDAD - ADREFERENDUM 2021"

Asunción, 06 de Noviembre del 2020

OFERENTE: OFI COMPRAS de Rodrigo Zacarías

Ítem	Código Catálogo	Descripción del Bien	Unidad de Medida	Present	Cant	Marca	Proced	Precio unitario	Precio total
1	14111507-003	Papel Alcalino Tamaño Oficio	Unidad	Resma	1	Impar	Paraguay	27.500	27.500
2	14111507-002	Papel Alcalino Tamaño A4	Unidad	Resma	1	Impar	Paraguay	24.900	24.900
3	14111507-001	Papel alcalino tamaño carta	Unidad	Resma	1	Impar	Paraguay	24.700	24.700
4	14111508-001	Papel para Fax	Unidad	Rollo	1	Faxroll	Paraguay	10.290	10.290
5	14111611-001	Tarjetas decoradas con motivos de ocasiones varias	Unidad	Unidad	1	Arting	Paraguay	4.760	4.760
6	14111507-005	Talonario triplicado tamaño 15 cm x 22cm en papel quimicode Orden de trabajo terrestre y fluvial/ Orden de Servicio/Comprobantes de ingreso/Factura/ recibo de dinero/Formulario de orden de Provision de Combustible tamaño A4.	Unidad	Block	1	Arting	Paraguay	47.766	47.766
7	14111507-005	Tarjetas de Electrocardiografía	Unidad	Unidad	1	Arting	Paraguay	565	565
8	14111507-005	Recetarios	Unidad	Unidad	1	Arting	Paraguay	6.500	6.500
9	14111507-005	Fichas	Unidad	Unidad	1	Arting	Paraguay	300	300
10	14111507-005	Formularios	Unidad	Unidad	1	Arting	Paraguay	353	353
11	14111507-005	Carpetas impresas	Unidad	Unidad	1	Arting	Paraguay	1.450	1.450
12	14111507-005	Libretas varias	Unidad	Unidad	1	Arting	Paraguay	31.600	31.600
13	14111507-005	Tapas de anuario	Unidad	Unidad	1	Arting	Paraguay	47.880	47.880
14	14111531-001	Libro de Acta de 100 hojas	Unidad	Unidad	1	Impresol	Paraguay	20.100	20.100
15	14111531-001	Libro de Acta de 200 hojas	Unidad	Unidad	1	Impresol	Paraguay	29.500	29.500
16	14111531-002	Libro de Guardia de 300 hojas	Unidad	Unidad	1	Arting	Paraguay	330.000	330.000
17	14111531-002	Libro de Guardia para el Gabinete del COMAR de 300 hojas	Unidad	Unidad	1	Arting	Paraguay	330.000	330.000
18	14111507-012	Papel Carbonico tamaño oficio	Unidad	Unidad	1	Sailinboat	China	28.000	28.000
19	14111704-002	Papel Higienico doble hoja (perfumado)	Unidad	Unidad	1	Duetto	Brasil	19.000	19.000
20	14111704-002	Papel Higienico para dispensador de 300 mts	Unidad	Unidad	1	Best	Paraguay	14.420	14.420
21	60121123-001	Papel contact	Unidad	Rollo	1	contact	brasil	45.000	45.000
22	60121123-001	Papel contact negro	Unidad	Rollo	1	Foska	China	56.400	56.400
23	60121123-001	Papel contact de madera	Unidad	Rollo	1	Alamo	china	61.900	61.900
24	14111511-003	Papel de hilo oficio	Unidad	Unidad	1	Arting	Brasil	335	335
25	14111537-001	Etiquetas autoadhesivos	Unidad	Paquete	1	Pegasola	Argentina	20.000	20.000
26	44121506-001	Sobre blanco tipo carta	Unidad	Unidad	1	Alamo	Paraguay	600	600
27	44121506-004	Sobre blanco tipo oficio	Unidad	Unidad	1	Alamo	Paraguay	700	700
28	44121506-004	Sobre blanco tipo oficio ingles	Unidad	Unidad	1	Alamo	Paraguay	325	325
29	44121506-005	Sobre blanco tipo oficio americano	Unidad	Unidad	1	Alamo	Paraguay	300	300

30	44121506-008	Sobre blanco tamaño A4	Unidad	Unidad	1	Avon	Paraguay	700	700
31	44121506-011	Sobre blanco comercial tamaño oficio	Unidad	Unidad	1	Avon	Paraguay	400	400
32	44121506-012	Sobre de papel obra 1a	Unidad	Unidad	1	Arting	Paraguay	500	500
33	14111514-001	Block de papel autoahesivo	Unidad	Block	1	Foska	China	3.040	3.040
34	44121505-002	Sobre tipo manila tamaño A4	Unidad	Unidad	1	Alamo	Paraguay	550	550
35	44121505-003	Sobre tipo manila tamaño oficio	Unidad	Unidad	1	Alamo	Paraguay	600	600
36	44121505-004	Sobre tipo manila tamaño grande	Unidad	Unidad	1	Alamo	Paraguay	989	989
37	44121506-007	Sobre de papel hilo	Unidad	Unidad	1	Arting	Paraguay	1.000	1.000
38	14111610-001	Cartulina lisa	Unidad	Pliego	1	Alamo	China	2.000	2.000
39	14111610-003	Cartulina de hilo	Unidad	Pliego	1	Torras	brasil	3.225	3.225
40	44122011-001	Carpeta archivadora plastificada	Unidad	Unidad	1	Pizarra	Paraguay	1.524	1.524
41	14111705-001	Servilleta de papel grande	Unidad	Paquete	1	elite	brasil	13.440	13.440
42	14111705-001	Servilleta de papel mediano	Unidad	Paquete	1	Bambino	Paraguay	6.600	6.600
43	14111703-001	Toallas de papel para manos	Unidad	Paquete	1	bob	brasil	8.014	8.014
44	44122019-9999	Caja de cartón para archivar documentos	Unidad	Unidad	1	Cysa	Paraguay	17.535	17.535
45	24121503-001	Pirotines para pan dulce - 1 kg	Unidad	Unidad	1	Arting	Paraguay	2.560	2.560
46	24121503-001	Pirotines para pan dulce - 1/2 kg	Unidad	Unidad	1	Arting	Paraguay	1.670	1.670
47	60121108-004	Cuaderno chico tapa dura 50 hojas	Unidad	Unidad	1	Pizarra	Paraguay	4.890	4.890
48	60121108-005	Cuaderno chico tapa dura 100 hojas	Unidad	Unidad	1	Pizarra	Paraguay	6.500	6.500
49	60121108-006	Cuaderno chico tapa dura 200 hojas	Unidad	Unidad	1	Pizarra	Paraguay	10.600	10.600
50	44122015-001	Bibliorato lomo ancho tamaño oficio	Unidad	Unidad	1	Kuatia	Paraguay	11.250	11.250
51	24111502-001	Bolsa de papel color madera con manija para obsequio tamaño chico	Unidad	Unidad	1	Arting	Paraguay	9.000	9.000
52	14111601-002	Papel para regalo	Unidad	Paquete	1	Arting	Paraguay	112.600	112.600
53	44122019-9999	Caja para pan dulce - 1kg	Unidad	Unidad	1	Arting	Paraguay	6.992	6.992
54	44122019-9999	Caja para pan dulce - 2 kg	Unidad	Unidad	1	Arting	Paraguay	9.576	9.576
55	24111502-001	Bolsa de papel color madera con manija para obsequio tamaño mediano	Unidad	Unidad	1	Arting	Paraguay	9.000	9.000
56	24111502-001	Bolsa de papel color madera con manija para obsequio tamaño grande	Unidad	Unidad	1	Arting	Paraguay	9.000	9.000
			Precio Total						**1.438.899**

CESAR ACUÑA ALCARAZ
SO 3° F – Miembro UOC N° 3

EDUARDO M. MAIDANA GONZALEZ
Cap F DEM – Jefe UOC N° 3