COMANDO DEL EJÉRCITO
UNIDAD OPERATIVA DE CONTRATACIONES N° 2
COMITÉ DE EVALUACIÓN

**ACTA N° 73/2015**

**INFORME DE EVALUACIÓN DE LA CONTRATACION DIRECTA POR VIA DE LA EXCEPCION N° 03/2015 "PROVISION DE SERVICIO DE INTERNET" I.D. 297.570**

En la Ciudad de Asunción, Capital de la República del Paraguay, en el Local de la Sala de Reuniones de la Comandancia del Ejército, sito en la Avenida Madame Lynch y Vía Férrea, siendo las 14:30 horas del día lunes 06 de julio del 2015, se reúne el Comité de Evaluación (C.E.), nombrado por Orden General N° 247 de fecha 06 de julio de 2015 del Comando del Ejército, a los efectos de evaluar las ofertas presentadas en el proceso de la **CONTRATACION DIRECTA POR VIA DE LA EXCEPCION N° 03/2015 "PROVISION DE SERVICIO DE INTERNET"**, convocada por la UOC N° 2 del Comando del Ejército, integrado por los siguientes:

**Presidente**

1. **GRAL BRIG FIDEL DURAÑONA ORTIZ.**

**Asesor Jurídico**

2. **Tte JM CRISTHIAN RENE ALVARENGA MERLOS.**

**Secretaria**

3. **Tte Int EVA MARIA ESPINOLA DURE.**

**Miembros**

4. **Cnel DCEM DAMACIO SALVADOR LÓPEZ BENÍTEZ.**
5. **My DCEM DERLIS MARCIAL LEYTON ADORNO.**
6. **My DCEM JUAN CARLOS OCAMPOS.**
7. **Cap Int ELVIO ELIAS SERVIAN DOTTE.**

El presidente del Comité de Evaluación da inicio oficial a la tarea de evaluación de ofertas, recordando a los miembros componentes sobre los principios fundamentales en que debe basarse la evaluación de la oferta; las cuales son: Objetividad, Responsabilidad, Independencia de Criterio y Confidencialidad. Así mismo refiere que lo actuado por el Comité de Evaluación en la tarea que les reúne, deberá ceñirse a las disposiciones establecidas en la Ley N° 2051/03 de Contrataciones Públicas (Art. 27 y 28), Ley N° 3439/07; el Decreto N° 21909/03 que reglamenta la Ley N° 2051/03 (Art. 55 al 61 – Art. 63 y 64); y en las cláusulas del Pliego de Bases y Condiciones de la presente Licitación.

Seguidamente, se pasa a explicar la metodología de evaluación a ser utilizada, conforme al **Artículo 73 Métodos de Evaluación** del Decreto Reglamentario N° 21909/03 de la Ley N° 2051/03, que se resume a continuación:

1. Una primera fase en la que se evaluará las ofertas con respecto al suministro de documentos básicos de carácter sustancial.
2. Una segunda fase en la que se procederá a la evaluación técnica de las ofertas.
3. Una tercera fase en la que se analizará la capacidad legal, capacidad financiera y evaluación de la experiencia y capacidad técnica de los oferentes.
4. Y una última fase que contenga las conclusiones finales y recomendación de la adjudicación de acuerdo al Art. 63 del Decreto N° 21909/03 y el Decreto N° 5174/05, cuya adjudicación recaerá por el oferente que presente la mejor oferta.-

Hecha las aclaraciones iniciales se pone a vista y disposición de los miembros del CE las siguientes documentaciones: Acta de Apertura de Ofertas N° 25/15, Carta de Invitación con acuse de recibo de 1 casa comercial con los requisitos legales y técnicos de la **CONTRATACION DIRECTA POR VIA DE LA EXCEPCION N° 03/2015 "PROVISION DE SERVICIO DE INTERNET"**, ejemplar de la Ley N° 2.051/03 De

Contrataciones Públicas, ejemplar del Decreto Nº 21909 y Decreto Nº 5174/05 que reglamentan la Ley Nº 2051/03 de Contrataciones Públicas, Original de ofertas y recaudos presentados en orden de llegada:

| | OFERENTE | MONTO TOTAL DE LA OFERTA |
|---|---|---|
| 1 | TELEFONIA CELULAR DEL PARAGUAY S.A. (TELECEL S.A.) | Gs. 115.932.240.- |

Con los documentos a vista y disposición, se inicia la evaluación de la oferta por el Presidente del Comité de Evaluación que a continuación se detallan:

## 1. ANALISIS EN SU PRIMERA FASE.

En esta fase se evalúa la oferta con respecto al suministro de los documentos básicos de carácter sustancial, para la cual se ha analizado detalladamente el contenido de cada una.
Las evaluaciones se realizan aplicando el método "CUMPLE" O "NO CUMPLE"

**a. Documentos de Carácter Sustancial:**

| Nº | DOCUMENTOS DE CARÁCTER SUSTANCIAL | TELEFONIA CELULAR DEL PARAGUAY S.A. (TELECEL S.A.) |
|---|---|---|
| 1 | Planilla de ofertas y lista de precios debidamente completadas y firmadas. | CUMPLE |
| 2 | Garantia de Mantenimiento de Oferta debidamente extendida. Declaracion Jurada. | CUMPLE |
| 3 | Fotocopia de cedula de identidad del firmante de la oferta. | CUMPLE |
| 4 | En el caso que suscriba la oferta otra persona en su representacion, debera acompañar una fotocopia simple de cedula de identidad y una fotocopia autenticada del poder suficiente otorgado por Escritura Publica para presentar la oferta y representarlo en los actos de la licitacion. No es necesario que el Poder este inscripto en el Registro de Poderes. **(Personas Juridicas)** | CUMPLE |
| 5 | Declaración jurada de no hallarse comprendido en las prohibiciones o limitaciones para contratar establecidas en el artículo 40 y de integridad conforme al artículo 20, inc. "w", ambos de la Ley N° 2051/03, de acuerdo con lo dispuesto en la Resolución N° 330/07 de la Dirección General de Contrataciones Públicas. | CUMPLE |
| 6 | Declaracion Jurada que garantiza que no se encuentra involucrada en practicas que violen los derechos de los niños/niñas y adolescentes. Res. DNCP Nº 941/10. | CUMPLE |

Conforme al análisis detallado y la evaluacion de las documentaciones de Caráter sustancial, que se mencionan en el cuadro precedente se concluye que la empresa **TELEFONIA CELULAR DEL PARAGUAY S.A. (TELECEL S.A.), cumple satisfactoriamente con el suministro de las documentaciones de Carácter Sustancial,** ajustándose a los requerimientos del Pliego de Bases y Condiciones del presente llamado.

El Comité de Evaluación, consigno los criterios de evaluación, contenidos en el cuadro precedente, luego de realizar un análisis exhaustivo de los documentos presentados por los oferentes y conforme a las prescripciones siguientes:

Decreto Nº 21909/03. **Art. 58** ***"Conformidad de la oferta con el PBC****. Una oferta se ajusta sustancialmente al PBC cuando concuerda con todos los términos, condiciones y especificaciones de los mismos,* ***sin desviación, reserva u omisiones significativas... Toda oferta que no se ajuste sustancialmente al PBC será rechazada por la Convocante.***

**Art. 60°** *"La Convocante deberá determinar si las ofertas se justan sustancialmente a los requisitos del Pliego de Bases y Condiciones, verificando que:...* ***2. El formulario de ofertas esté debidamente completado y preparado...."***

Provisión de Servicio de Internet.

## 2. ANÁLISIS EN SU SEGUNDA FASE.

En esta fase se procede a evaluar la oferta en su carácter técnico (especificaciones técnicas). La oferta se ha analizado bajo este criterio y el resultado se detalla en los cuadros siguientes:

**CENTRO FINANCIERO Nº 2 - COMANDO DEL EJERCITO**

| LOTE N° 1 | | | | | |
|---|---|---|---|---|---|
| Ítem | Descripción del Bien y/o Servicio | Presentacion | Unidad de Medida | Mejor Oferta | Cumple/ No Cumple |
| 1 | **Servicios de provisión de internet wireless:** Banda Ancha de 4 (cuatro)Megas con espectro limpio con frecuencia regulada y libre de interferencias. Conectividad inalambrica a internet 24 horas, sin modem y sin adaptaciones con los equipamientos necesarios (router, radio, antena, swicht, etc.) para la puesta en funcionamiento del servicio en la unidad ubicada dentro del Comando del Ejército. Los servicios de mantenimiento, actualización de los equipos y soporte técnico deben estar incluidos en el costo. Soporte tecnico con call center las 24 hs. | Evento | Unidad | TELEFONIA CELULAR DEL PARAGUAY S.A. (TELECEL S.A.) | CUMPLE |

**COMANDO DEL EJERCITO - CUARTEL GENERAL**

| LOTE N° 2 | | | | | |
|---|---|---|---|---|---|
| Ítem | Descripción del Bien y/o Servicio | Presentacion | Unidad de Medida | Mejor Oferta | Cumple/ No Cumple |
| 1 | **Servicios de provisión de internet fibra Óptica:** Banda ancha de 10(diez) Mega con espectro limpio, con frecuencia regulada y libre de interferencias. Conectividad a internet 24 horas, adaptaciones con los equipamientos necesarios (router, swicht, conversor, ect), para la puesta en funcionamiento del servicio en la Unidad ubicada dentro del Comando del Ejercito. Los servicios de instalacion y mantenimiento, actualización de los equipos y soporte técnico deben estar incluidos en el costo, soporte técnico con call center las 24 horas, con factura mensual. | Evento | Unidad | TELEFONIA CELULAR DEL PARAGUAY S.A. (TELECEL S.A.) | CUMPLE |
| 2 | **Servicio de internet banda ancha móvil**, con capacidad de descarga de 3 GB hasta 3 Mbps de velocidad, servicio ilimitado,**(cantidad de modem 4 (cuatro)**, conectividad las 24 horas. | Evento | Unidad | TELEFONIA CELULAR DEL PARAGUAY S.A. (TELECEL S.A.) | CUMPLE |

**TERCER CUERPO DEL EJERCITO**

| LOTE N° 3 | | | | | |
|---|---|---|---|---|---|
| Ítem | Descripción del Bien y/o Servicio | Presentacion | Unidad de Medida | Mejor Oferta | Cumple/ No Cumple |
| 1 | **Servicios de provisión de internet con antena:** Banda ancha de 2(dos) Mega con espectro limpio, con frecuencia regulada y libre de interferencias. Conectividad a internet 24 horas , adaptaciones con los equipamientos necesarios (router, swicht, conversor, etc.). Cantidad de antenas a ser instaladas es de 6 (seis) como así también con sus respectivos equipamientos necesarios (router, swicht, conversor, etc.) para la puesta en funcionamiento de servicio en la Unidad ubicada dentro del tercer Cuerpo de Ejercito situado en la ciudad de Mcal Estigarribia Chaco Paraguayo en las siguientes dependencias ( casa Cmdte en Jefe de las FFAA de la Nación, Casa del Cmdte del III CE, Comandancia del III CE, Batallón de Comunicaciones del III CE, Guardia del III CE y Hotel de Transito). Los servicios de instalación y mantenimiento, actualización de los equipos y soporte técnico deben estar incluidos en el costo, soporte técnico con call center las 24 horas, con factura mensual. | Evento | Unidad | TELEFONIA CELULAR DEL PARAGUAY S.A. (TELECEL S.A.) | CUMPLE |

**ECEME**

| LOTE N° 4 | | | | | |
|---|---|---|---|---|---|
| Ítem | Descripción del Bien y/o Servicio | Presentacion | Unidad de Medida | Mejor Oferta | Cumple/ No Cumple |
| 1 | **Servicios de provisión de internet Link Empresarial** Banda ancha internacional de 8192 Kbps, link empresarial, señal garantizado, con espectro limpio, con frecuencia regulada y libre de interferencias. Conectividad a internet via Wireless, full dúplex, 24 horas al día, calidad del servicio como estadísticas de trafico en cuanto a ancho de bandas, latencia fluctuación, perdidas de paquetes, gestión de red priorización de aplicaciones en función de misión crtica navegación, correo etc., o no critica: P2P como Kazaa, e-Donkey, o en cuanto a seguridad ya sea de enlace con respecto a la privacidad o de la red del cliente con respecto a cualquier trafico malicioso, adaptaciones con los equipamientos necesarios (router, swicht, conversor, etc.). para la puesta en funcionamiento del servicio en la Unidad ubicada dentro del Comando del Ejercito - ECEME. Los servicios de instalación y mantenimiento, actualización de los equipos y soporte técnico deben estar incluidos en el costo, soporte técnico con call center las 24 horas, con factura mensual. Soporte técnico telefónico en horarios de 07:30 a 22:30 de lunes a viernes, sábados y domingos de 09:30 a 21:30 y feriados de 11:00 a 17:00 y fuera de este horario soporte telefónico via celular, soporte técnico en situ en horarios de 07:30 a 17:30 de lunes a viernes, sábados de 07:30 a 12:00. Creacion hasta 2 dominios nacional e internacional, delegación y administración de su dominio propio, administración de hasta 30 cuestas de correo, con capacidad de almacenamiento de 200 Mb c/una, Hosting de su pagina hasta 100 Mb. | Evento | Unidad | TELEFONIA CELULAR DEL PARAGUAY S.A. (TELECEL S.A.) | CUMPLE |

Provisión de Servicio de Internet.

**CUARTA DIV DE INFANTERIA**

| LOTE N° 5 | | | | | |
|---|---|---|---|---|---|
| Ítem | Descripción del Bien y/o Servicio | Presentacion | Unidad de Medida | Mejor Oferta | Cumple/ No Cumple |
| 1 | **Servicios de provisión de internet wireless:** Banda Ancha de 2 (dos) Mega con espectro limpio, con frecuencia regulada y libre de interferencias. Conectividad inalambrica a internet 24 horas, para 2 (dos) computadoras, sin modem y sin adaptaciones con los equipamientos necesarios (router, radio, antena, swicht, etc.) para la puesta en funcionamiento del servicio en la Gestoria de la 4a. DI. ubicada dentro de la Escuela de Caballería sito en la calle TTe Monges y Asunción Escalada Loma Pyta. Los servicios de mantenimiento, actualización de los equipos y soporte técnico deben estar incluidos en el costo. Soporte tecnico con call center las 24 hs., con factura mensual. | Evento | Unidad | TELEFONIA CELULAR DEL PARAGUAY S.A. (TELECEL S.A.) | CUMPLE |
| 2 | **Servicios de provisión de internet wireless:** Banda Ancha de 2 (dos) Mega con espectro limpio, con frecuencia regulada y libre de interferencias. Conectividad inalambrica a internet 24 horas, para 5 (Cinco) computadoras, sin modem y sin adaptaciones con los equipamientos necesarios (router, radio, antena, swicht, etc.) para la puesta en funcionamiento del servicio en la Ciudad de Concepción Sito en la Calle Cnel Martínez y Gral Diaz (4ta. DI. Cuartel General). Los servicios de mantenimiento, actualización de los equipos y soporte técnico deben estar incluidos en el costo. Soporte tecnico con call center las 24 hs., con factura mensual. | Evento | Unidad | TELEFONIA CELULAR DEL PARAGUAY S.A. (TELECEL S.A.) | CUMPLE |

**TERCERA DIV DE CABALLERIA**

| LOTE N° 6 | | | | | |
|---|---|---|---|---|---|
| Ítem | Descripción del Bien y/o Servicio | Presentacion | Unidad de Medida | Mejor Oferta | Cumple/ No Cumple |
| 1 | Servicios de Internet Banda Ancha Movil, velocidad de 4 mega, tecnologia 3,5 G, servicio ilimitado, cantidad de modem 2. | Evento | Unidad | TELEFONIA CELULAR DEL PARAGUAY S.A. (TELECEL S.A.) | CUMPLE |
| 2 | Servicios de provisión de internet wireless: Banda Ancha de 1 (Un) Mega con espectro limpio, con frecuencia regulada y libre de interferencias. Conectividad inalambrica a internet 24 horas,sin modem y sin adaptaciones con los equipamientos necesarios (router, radio, antena, swicht, etc.) para la puesta en funcionamiento del servicio en la unidad ubicada en la ciudad de Curuguaty. Los servicios de mantenimiento, actualización de los equipos y soporte técnico deben estar incluidos en el costo. Soporte tecnico con call center las 24 hs., | Evento | Unidad | TELEFONIA CELULAR DEL PARAGUAY S.A. (TELECEL S.A.) | CUMPLE |

**SEGUNDA DIV DE INFANTERIA**

| LOTE N° 7 | | | | | |
|---|---|---|---|---|---|
| Ítem | Descripción del Bien y/o Servicio | Presentacion | Unidad de Medida | Mejor Oferta | Cumple/ No Cumple |
| 1 | Servicios de Internet Banda Ancha Movil, velocidad de 1 mega, tecnologia 3,5 G, servicio ilimitado, cantidad de modem 2 conectividad las 24 horas | Evento | Unidad | TELEFONIA CELULAR DEL PARAGUAY S.A. (TELECEL S.A.) | CUMPLE |

**TERCERA DIV DE INFANTERIA**

| LOTE N° 8 | | | | | |
|---|---|---|---|---|---|
| Ítem | Descripción del Bien y/o Servicio | Presentacion | Unidad de Medida | Mejor Oferta | Cumple/ No Cumple |
| 1 | Servicios de provisión de Internet wireless: Banda Ancha de 2 (Dos) Megas con espectro limpio, con frecuencia regulada y libre de interferencias, conectividad inalambrica a Internet 24 horas, sin modem y sin adaptaciones con los equipamientos necesarios (routoer, radio, antena, swicht, etc.) para la puesta en funcionamiento del servicio en la 3° División de Infantería sito en Ruta Internacional Km 7 1/2 Ciudad del Este, los servicios de Mantenimiento y Actualización de los equipos y soporte técnico deben estar incluido en el costo. soporte técnico con call center las 24 Horas. con factura mensual. | Evento | Unidad | TELEFONIA CELULAR DEL PARAGUAY S.A. (TELECEL S.A.) | CUMPLE |

**PRIMERA DIV DE INFANTERIA**

| LOTE N° 9 | | | | | |
|---|---|---|---|---|---|
| Ítem | Descripción del Bien y/o Servicio | Presentacion | Unidad de Medida | Mejor Oferta | Cumple/ No Cumple |
| 1 | Provisión de servicio de Internet de 2 Mbps por Fibra Optica las 24 horas - Para Giraduría de PRIMERA DIVISION DE INFANTERIA, Soporte de servicio técnico especializado, garantía de cambio de equipamiento sin costo en caso de necesidad y atención preferencial y Provisión de Equipos en concepto de COMODATO durante la duración del contrato para, la correcta distribución del servicio. Incluir Costo de Instalación – Giraduría PRIMERA DIVISION DE INFANTERIA | Evento | Unidad | TELEFONIA CELULAR DEL PARAGUAY S.A. (TELECEL S.A.) | CUMPLE |
| 2 | Provisión de servicio de Internet de 2 Mbps por Fibra Optica las 24 horas - Para la Comandancia de PRIMERA DIVISION DE INFANTERIA, Soporte de servicio técnico especializado, garantía de cambio de equipamiento sin costo en caso de necesidad y atención preferencial y Provisión de Equipos en concepto de COMODATO durante la duración del contrato para, la correcta distribución del servicio. Incluir Costo de Instalación – Comandancia - PRIMERA DIVISION DE INFANTERIA | Evento | Unidad | TELEFONIA CELULAR DEL PARAGUAY S.A. (TELECEL S.A.) | CUMPLE |

Provisión de Servicio de Internet.

**PRIMER CUERPO DEL EJERCITO**

| LOTE N° 10 | | | | | |
|---|---|---|---|---|---|
| Item | Descripción del Bien y/o Servicio | Presentacion | Unidad de Medida | Mejor Oferta | Cumple/ No Cumple |
| 1 | INSTALACION Y PROVISION DE SERVICIOS DE INTERNET A FULL (Dpto. 14 Canendiyu - Curuguaty Telef. 048210201): Tecnología: Wireless, conección 24 horas, banda ancha por antena, velocidad real de 256 kbps, navegación full, configuración de los equipos para la navegación, servicio técnico 24 horas, provisión de internet full. | Evento | Unidad | TELEFONIA CELULAR DEL PARAGUAY S.A. (TELECEL S.A.) | CUMPLE |

| LOTE N° 11 | | | | | |
|---|---|---|---|---|---|
| Item | Descripción del Bien y/o Servicio | Presentacion | Unidad de Medida | Mejor Oferta | Cumple/ No Cumple |
| 1 | INSTALACION Y PROVISION DE SERVICIOS DE INTERNET A FULL ( Asunción - Loma Pyta, Calle RC4 Telef.290833 - 0982593800): tecnología Wireless, conección 24 horas, banda ancha por antena velocidad real de 256 kbps, navegación full, configuración de los equipos para la navegación, servicio técnico 24 horas, provisión de internet full | Evento | Unidad | TELEFONIA CELULAR DEL PARAGUAY S.A. (TELECEL S.A.) | CUMPLE |

**PRIMERA DIV DE CABALLERÍA**

| LOTE N° 12 | | | | | |
|---|---|---|---|---|---|
| Item | Descripción del Bien y/o Servicio | Presentacion | Unidad de Medida | Mejor Oferta | Cumple/ No Cumple |
| 1 | Conexión al internet wireless 24 hs, 1 Gb banda ancha, para 3 pc, servicio tecnico 24 hs. | Evento | Unidad | TELEFONIA CELULAR DEL PARAGUAY S.A. (TELECEL S.A.) | CUMPLE |

**SEXTA DIV DE INFANTERIA**

| LOTE N° 13 | | | | | |
|---|---|---|---|---|---|
| Item | Descripción del Bien y/o Servicio | Presentacion | Unidad de Medida | Mejor Oferta | Cumple/ No Cumple |
| 1 | Servicios provision de Internet banda ancha movil de 1 MG, tecnología de 3,5 3B, cantidad de moden 2 (dos). | Evento | Unidad | TELEFONIA CELULAR DEL PARAGUAY S.A. (TELECEL S.A.) | CUMPLE |

**COMANDO DE INGENIERIA**

| LOTE N° 14 | | | | | |
|---|---|---|---|---|---|
| Item | Descripción del Bien y/o Servicio | Presentacion | Unidad de Medida | Mejor Oferta | Cumple/ No Cumple |
| 1 | SERVICIO DE PROVISION DE INTERNET WIRELES: BANDA ANCHA DE 4 MEGAS REAL CON ESPECTRO LIMPIO, CON FRECUENCIA REGULADA Y LIBRE DE INTERFERENCIAS. CONECTIVIDAD INALAMBRICA A INTERNET 24 HORAS, SIN MODEM Y SIN ADAPTACIONES CON LOS EQUIPAMIENTOS NECESARIOS (ROUTER, RADIO, ANTENA, SWICHT, ETC.). PARA COMPARTIR USUARIOS. LOS SERVICIOS DE MANTENIMIENTO, ACTUALIZACION DE LOS EQUIPOS Y SOPORTE TECNICO DEBEN ESTAR INCLUIDOS EN EL COSTO. SOPORTE TECNICO CON CALL CENTER LAS 24 HS. | Evento | Unidad | TELEFONIA CELULAR DEL PARAGUAY S.A. (TELECEL S.A.) | CUMPLE |

**CIMEE**

| LOTE N° 15 | | | | | |
|---|---|---|---|---|---|
| Item | Descripción del Bien y/o Servicio | Presentacion | Unidad de Medida | Mejor Oferta | Cumple/ No Cumple |
| 1 | Planta Alta: Una instalacion con conexión de linea de internet por cable o fibra optica en el edificio del CIMEE, independiente de 4 MB de velocidad como minimo, para su distribucion por WIFI hasta 50 mts de alcance, desde una posicion central a indicar por el usuario, todo instalado con Router de 8 puertos. | Evento | Unidad | TELEFONIA CELULAR DEL PARAGUAY S.A. (TELECEL S.A.) | CUMPLE |
| 2 | Planta Baja: Una instalacion con conexión de linea de internet por cable o fibra optica en el edificio del CIMEE, independiente de 4 MB de velocidad como minimo, para su distribucion por WIFI hasta 50 mts de alcance, desde una posicion central a indicar por el usuario, todo instalado con Router de 8 puertos. | Evento | Unidad | TELEFONIA CELULAR DEL PARAGUAY S.A. (TELECEL S.A.) | CUMPLE |

**EPOE**

| LOTE N° 16 | | | | | |
|---|---|---|---|---|---|
| Item | Descripción del Bien y/o Servicio | Presentacion | Unidad de Medida | Mejor Oferta | Cumple/ No Cumple |
| 1 | Servicio de Comunicaciones; Servicio de Provision de Internet, por Wi Max Banda Ancha de 1 (un) mega, con aspecto limpio y libre de interferencias, conectividad a internet por 24 horas, el servicio de soporte tecnico debe estar incluidos en el costo para puesta en funcionamiento. | Evento | Unidad | TELEFONIA CELULAR DEL PARAGUAY S.A. (TELECEL S.A.) | CUMPLE |

**COMISOE**

| LOTE N° 17 | | | | | |
|---|---|---|---|---|---|
| Ítem | Descripción del Bien y/o Servicio | Presentacion | Unidad de Medida | Mejor Oferta | Cumple/ No Cumple |
| 1 | Internet Banda Ancha Movil 1 mega, tecnologia 3.5 G, servicio ilimitado, cantidad 5 moden, conexión 24 hs. | Evento | Unidad | TELEFONIA CELULAR DEL PARAGUAY S.A. TELECEL S.A.) | CUMPLE |

**EDEFISFA**

| LOTE N° 18 | | | | | |
|---|---|---|---|---|---|
| Ítem | Descripción del Bien y/o Servicio | Presentacion | Unidad de Medida | Mejor Oferta | Cumple/ No Cumple |
| 1 | Servicio de provisión de Internet Corporativo, Wireless, Ancho de Banda de 4 Mega real, asistencia técnica propia de la empresa proveedora, provisión para 5 maquinas, instalación hasta las 5 maquinas, 10 correos electrónicos corporativos, provisión de los equipos necesarios para la instalación, (router Wireless de gran capacidad, radio modem, cables). | Evento | Unidad | TELEFONIA CELULAR DEL PARAGUAY S.A. TELECEL S.A.) | CUMPLE |

**ESCUELA DE INFANTERIA**

| LOTE N° 19 | | | | | |
|---|---|---|---|---|---|
| Ítem | Descripción del Bien y/o Servicio | Presentacion | Unidad de Medida | Mejor Oferta | Cumple/ No Cumple |
| 1 | Servicio de provisión de Internet Wireles; Banda Ancha de 2(dos) Mega con espectro limpio, con frecuencia regulada y libre de interferencias. Conectividad inalámbrica a internet 24 horas, sin modem y sin adaptaciones, con los equipamientos necesarios(router, radio, antena, swicht, etc.) para la puesta en funcionamiento del servicio en la unidad ubicada dentro de la Escuela de Infanteria. Los servicios de mantenimiento, actualizacion de los equipos y soporte técnico deben estar incluidos en el costo. Soporte técnico con call center las 24 hs, con factura mensual. | Evento | Unidad | TELEFONIA CELULAR DEL PARAGUAY S.A. TELECEL S.A.) | CUMPLE |

**CIMEFOR**

| LOTE N° 20 | | | | | |
|---|---|---|---|---|---|
| Ítem | Descripción del Bien y/o Servicio | Presentacion | Unidad de Medida | Mejor Oferta | Cumple/ No Cumple |
| 1 | SERVICIO DE PROVISION DE INTERNET WILELES: Banda ancha de 4(cuatro) MEGA con espectro limpio, con frecuencia regulada y libre de interferencias, conectividad inalambrica internet 24 horas, sin modem y sin adaptaciones con los equipamientos necesarios (Router, radio, antena, swicht, ect). los servicios de mantenimiento, actualizaciones de los equipos y soportes tecnico deben estar incluidos en el costo, sopote tecnico con call center las 24 horas. | Evento | Unidad | TELEFONIA CELULAR DEL PARAGUAY S.A. (TELECEL S.A.) | CUMPLE |

**ESCUELA DE CABALLERIA**

| LOTE N° 21 | | | | | |
|---|---|---|---|---|---|
| Ítem | Descripción del Bien y/o Servicio | Presentacion | Unidad de Medida | Mejor Oferta | Cumple/ No Cumple |
| 1 | Instalacion, configuracion y provision de servicios de Internet a full, tegnologia Wireless, conexión de 24 horas, banda ancha por antena, velocidad real de 512 kbps, navegacion Full, configuracion de los equipos para la navegacion, servicio tecnico 24 Horas, provicion de internet a full | Evento | Unidad | TELEFONIA CELULAR DEL PARAGUAY S.A. (TELECEL S.A.) | CUMPLE |

**EIME**

| LOTE N° 22 | | | | | |
|---|---|---|---|---|---|
| Ítem | Descripción del Bien y/o Servicio | Presentacion | Unidad de Medida | Mejor Oferta | Cumple/ No Cumple |
| 1 | Servicios de provisión de internet wireless: Banda Ancha de 3 (Tres) Giga con espectro limpio, con frecuencia regulada y libre de interferencias. Conectividad inalambrica a internet 24 horas,sin modem y sin adaptaciones con los equipamientos necesarios (router, radio, antena, swicht, etc.) para la puesta en funcionamiento del servicio en la unidad ubicada dentro del predio del Comando del Ejército. Los servicios de mantenimiento, actualización de los equipos y soporte técnico deben estar incluidos en e costo. Soporte tecnico con call center las 24 hs. | Evento | Unidad | TELEFONIA CELULAR DEL PARAGUAY S.A. (TELECEL S.A.) | CUMPLE |

De acuerdo al análisis y evaluación efectuado por el Comité de Evaluación a las especificaciones técnicas de la oferta en relación a lo solicitado en la Carta de Invitación, se concluye que:

- La firma **TELEFONIA CELULAR DEL PARAGUAY S.A. (TELECEL S.A.),** se presenta con los precios más bajos y cumple con todas las especificaciones técnicas para la adjudicación del llamado de **"SERVICIO DE PROVISION DE INTERNET"**

## 3. ANÁLISIS EN SU TERCERA FASE.

En esta segunda etapa se evaluará las capacidades legales, financieras, técnicas y experiencia de conformidad a lo solicitado en el Pliego de Bases y Condiciones. Se aplica el método "CUMPLE" o "NO CUMPLE".

### a. Capacidad Legal y Técnica:

| Nº | DOCUMENTOS LEGALES Y TECNICOS | TELEFONIA CELULAR DEL PARAGUAY S.A. (TELECEL S.A.) |
|---|---|---|
| 1 | Fotocopia simple de la cédula tributaria (Constancia de inscripción en el Registro Único de Contribuyentes - RUC). | CUMPLE |
| 2 | Fotocopia autenticada de la última declaración de IVA y/o del Impuesto a la Renta o Certificado de Cumplimiento Tributario expedido en el mes anterior a la presentación de la oferta. | CUMPLE |
| 3 | Declaración Jurada "DE NO ENCONTRARSE COMPRENDIDO EN LAS INHABILIDADES PREVISTAS EN EL ARTICULO 40, DE LA LEY 2051/03 DE CONTRATACIONES PUBLICAS" donde se ratifica que no se encuentra afectado por el inc. a) "los funcionarios o empleados públicos que intervengan en cualquier etapa del procedimiento de contratación, y que tengan interés personal, familiar o de negocios con el proveedor o contratista, incluyendo aquellas personas con las que pueda resultar algún beneficio para ellos, su cónyuge o sus parientes consanguíneos o afines hasta el cuarto grado, o para terceros con los que tenga relaciones profesionales, laborales o de negocios, o para socios, accionistas o sociedades de las que el funcionario o empleado público o las personas antes referidas formen o hayan formado parte en los últimos seis meses " e inc. b) "quienes conforme a la Ley de la Función Publica se encuentren imposibilitados" | CUMPLE |
| 4 | Fotocopia simple de la Patente Municipal del Oferente. | CUMPLE |

### b. Capacidad Financiera:

**ANALISIS FINANCIERO DE LA FIRMA TELEFONIA CELULAR DEL PARAGUAY S.A. (TELECEL S.A.)**

- **RATIO DE LIQUIDEZ: Activo Corriente/ Pasivo Corriente.**

| 2013 | |
|---|---|
| 1.622.623.266.220 | 2,117 |
| 766.387.354.597 | |

Este índice indica hasta qué punto los derechos de los acreedores a corto plazo están cubiertos por activos que se espera convertir en efectivo en un período que corresponde aproximadamente al vencimiento de tales derechos. Se considera que la empresa con un coeficiente superior a 1 (uno) tiene suficiente activo a corto plazo para cubrir sus deudas en el mismo plazo. En esta empresa el coeficiente es de **2,117.**

- **RATIO DE ENDEUDAMIENTO: Pasivo Total/ Activo Total.**

| 2013 | |
|---|---|
| 2.427.166.322.136 | 0,656 |
| 3.698.309.521.730 | |

Este índice nos muestra el porcentaje de financiación de la empresa con fondos proveídos por los acreedores cuando menor sea este índice, mayor es la protección de los acreedores contra pérdidas en caso de liquidación. Se considera a la empresa suficientemente solvente cuando este índice no supera el 0,80 % en promedio. Esta empresa posee el **0,656 %** en promedio.

- **RATIO DE RENTABILIDAD: Utilidad después de los Impuestos/ Capital.**

| 2013 | |
|---|---|
| **716.007.425.730** | **7,699** |
| **93.000.000.000** | |

Este índice mide la tasa de rendimiento del capital invertido por la empresa, es decir la productividad del capital invertido, por su relación entre la utilidad de un ejercicio y la de su Patrimonio Neto, esto permite determinar el rendimiento de su Capital en términos de utilidades o rendimiento. El porcentaje de utilidad después de impuestos o pérdida con respecto al Capital, no deberá ser negativo. Esta empresa tiene una rentabilidad del **7,699.**

De conformidad a lo solicitado en la Carta de Invitación del presente llamado, la evaluación de la capacidad financiera se realiza aplicando el método "CUMPLE" o "NO CUMPLE", el resultado se detalla en el siguiente cuadro:

| Nº | INFORMACION REQUERIDA | TELEFONIA CELULAR DEL PARAGUAY S.A. (TELECEL S.A.) |
|---|---|---|
| 1 | Balance General del año fiscal (2013). | CUMPLE |
| 2 | **Ratio de Liquidez:** activo corriente / pasivo corriente: Deberá ser igual o mayor que 1. | CUMPLE |
| 3 | **Endeudamiento:** pasivo total/activo total: No deberá ser mayor a 0,80 | CUMPLE |
| 4 | **Rentabilidad:** Porcentaje de utilidad después de impuestos o pérdida con respecto al Capital, no deberá ser negativo. | CUMPLE |

La firma: **TELEFONIA CELULAR DEL PARAGUAY S.A. (TELECEL S.A.),** de acuerdo a los Criterios de Evaluación y Requisitos de Calificación establecidos en la Carta de Invitación; posee la Capacidad Financiera y la Experiencia Técnica para ejecutar el contrato en tiempo y forma.

## 4. ANÁLISIS EN SU CUARTA FASE.

De acuerdo al Art. 63 del Decreto Nº 21909/03, la adjudicación recaerá por cuyo oferente:

**a.** Cumpla con las condiciones legales y técnicas estipuladas en la presente Carta de Invitación.
**b.** Tenga las calificaciones y la capacidad para ejecutar el contrato.
**c.** Presente el precio evaluado como más bajo.

Al considerar los criterios de Adjudicación, este Comité de Evaluación **concluye:**
Que, por Acta Nº /15 de fecha 26 de mayo de 2015 se realizó la apertura de sobres, con la participación de las casas comerciales mencionada en el presente informe.-

**RECOMENDACIÓN**

Conforme a lo expuesto precedentemente y en cumplimiento a las disposiciones legales establecidas en la **Ley 2051/03 "DE CONTRATACIONES PÚBLICAS"**, su Decreto reglamentario y demás disposiciones legales concordante, este Comité de Evaluación recomienda:

1. **DISMINUIR** las cantidades de meses de prestación de servicio de internet solicitados inicialmente en los Lotes Nº 05 "CUARTA DIVISION DE INFANTERIA", Lote Nº 15 "CIMEE", Lote Nº 17 "COMISOE", Lote Nº 18 "EDEFISFA", Lote Nº 20 "CIMEFOR" y Lote Nº 22 "EIME" con el propósito de ajustar a las disponibilidades presupuestarias, quedando de la siguiente manera:

Provisión de Servicio de Internet.

CUARTA DIV DE INFANTERIA

| LOTE N° 5 | 4TA DIVISION DE INFANTERIA | | | | | | | | |
|---|---|---|---|---|---|---|---|---|---|
| Ítem | Cod. Catálogo | Descripción del Bien y/o Servicio | Cantidad de meses adjudicado | Cantidad de meses solicitados | Presentacion | Unidad de Medida | Marca | Precio unitario (IVA INCLUIDO) | Precio total (IVA Incluido) |
| 1 | 81112107-004 | **Servicios de provisión de internet wireless:** Banda Ancha de 2 (dos) Mega con espectro limpio, con frecuencia regulada y libre de interferencias. Conectividad inalambrica a internet 24 horas, para 3 (dos) computadoras sin modem y sin adaptaciones con los equipamientos necesarios (router, radio, antena, swicht, etc.) para la puesta en funcionamiento del servicio en la Gestoria de la 4a. Dl. ubicada dentro de la Escuela de Caballería sito en la calle TTe Monges y Asunción Escalada Loma Pyta. Los servicios de mantenimiento, actualización de los equipos y soporte técnico deben estar incluidos en el costo. Soporte tecnico con call center las 24 hs., con factura mensual. | 5 | 6 | Evento | Unidad | Tigo | 517.000 | 2.585.000 |
| 2 | 81112107-004 | **Servicios de provisión de internet wireless:** Banda Ancha de 2 (dos) Mega con espectro limpio, con frecuencia regulada y libre de interferencias. Conectividad inalambrica a internet 24 horas, para 5 (Cinco) computadoras, sin modem y sin adaptaciones con los equipamientos necesarios (router, radio, antena, swicht, etc.) para la puesta en funcionamiento del servicio en la Ciudad de Concepcion Sito en la Calle Cnel Martinez y Gral Diaz (4ta. Dl. Cuartel General). Los servicios de mantenimiento, actualización de los equipos y soporte técnico deben estar incluidos en el costo. Soporte tecnico con call center las 24 hs., con factura mensual | 6 | 6 | Evento | Unidad | Tigo | 517.000 | 3.102.000 |
| | | Total | | | | | | | 5.687.000 |

CIMEE

| LOTE N° 15 | CIMEE | | | | | | | | |
|---|---|---|---|---|---|---|---|---|---|
| Ítem | Cod. Catálogo | Descripción del Bien y/o Servicio | Cantidad de meses adjudicado | Cantidad de meses solicitados | Presentacion | Unidad de Medida | Marca | Precio unitario (IVA INCLUIDO) | Precio total (IVA Incluido) |
| 1 | 81112107-004 | Planta Alta: Una instalacion con conexión de linea de internet por cable o fibra optica en el edificio del CIMEE, independiente de 4 MB de velocidad como minimo, para su distribucion por WIFI hasta 50 mts de alcance, desde una posicion central a indicar por el usuario, todo instalado con Router de 8 puertos. | 4 | 6 | Evento | Unidad | Tigo | 943.630 | 3.774.520 |
| 2 | 81112107-004 | Planta Baja: Una instalacion con conexión de linea de internet por cable o fibra optica en el edificio del CIMEE, independiente de 4 MB de velocidad como minimo, para su distribucion por WIFI hasta 50 mts de alcance, desde una posicion central a indicar por el usuario, todo instalado con Router de 8 puertos. | 4 | 6 | Evento | Unidad | Tigo | 943.630 | 3.774.520 |
| | | Total | | | | | | | 7.549.040 |

COMISOE

| LOTE N° 17 | COMISOE | | | | | | | | |
|---|---|---|---|---|---|---|---|---|---|
| Ítem | Cod. Catálogo | Descripción del Bien y/o Servicio | Cantidad de meses | Cantidad de meses | Presentacion | Unidad de Medida | Marca | Precio unitario (IVA | Precio total (IVA Incluido) |
| 1 | 81112107-004 | Internet Banda Ancha Movil 1 mega, tecnologia 3.5 G, servicio ilimitado, cantidad 5 modem, conexión 24 hs. | 5 | 6 | Evento | Unidad | Tigo | 650.000 | 3.250.000 |
| | | Total | | | | | | | 3.250.000 |

EDEFISFA

| LOTE N° 18 | EDEFISFA (FF30) | | | | | | | | |
|---|---|---|---|---|---|---|---|---|---|
| Ítem | Cod. Catálogo | Descripción del Bien y/o Servicio | Cantidad de meses | Cantidad de meses | Presentacion | Unidad de Medida | Marca | Precio unitario (IVA | Precio total (IVA Incluido) |
| 1 | 81112107-004 | Servicio de provisión de Internet Corporativo, Wireless, Ancho de Banda de 4 Mega real, asistencia técnica propia de la empresa proveedora, provisión para 5 maquinas, instalación hasta las 5 maquinas, 10 correos electronicos corporativos, provisión de los equipos necesarios para la instalación, router Wireless de gran capacidad, radio modem, cables). | 4 | 6 | Evento | Unidad | Tigo | 718.630 | 2.874.520 |
| | | Total | | | | | | | 2.874.520 |

CIMEFOR

| LOTE N° 20 | CIMEFOR | | | | | | | | |
|---|---|---|---|---|---|---|---|---|---|
| Ítem | Cod. Catálogo | Descripción del Bien y/o Servicio | Cantidad de meses | Cantidad de meses | Presentacion | Unidad de Medida | Marca | Precio unitario (IVA | Precio total (IVA Incluido) |
| 1 | 81112107-004 | SERVICIO DE PROVISION DE INTERNET WILELES: Banda ancha de 4-(cuatro) MECA con espectro limpio, con frecuencia regulada y libre de interferencias, conectividad inalambrica internet 24 horas, sin modem y sin adaptaciones con los equipamientos necesarios (Router, radio, antena, swicht, ect). los servicios de mantenimiento, actualizaciones de los equipos y soportes tecnico deben estar incluidos en el costo, sopote tecnico con call center las 24 horas. | 4 | 6 | Evento | Unidad | Tigo | 943.630 | 3.774.520 |
| | | Total | | | | | | | 3.774.520 |

EIME

| LOTE N° 22 | EIME | | | | | | | | |
|---|---|---|---|---|---|---|---|---|---|
| Ítem | Cod. Catálogo | Descripción del Bien y/o Servicio | Cantidad de meses adjudicado | Cantidad de meses solicitados | Presentacion | Unidad de Medida | Marca | Precio unitario (IVA INCLUIDO) | Precio total (IVA Incluido) |
| 1 | 81112107-004 | Servicios de provisión de internet wireless: Banda Ancha de 3 (Tres) Giga cor espectro limpio, con frecuencia regulada y libre de interferencias. Conectividad inalambrica a internet 24 horas,sin modem y sin adeptaciones con los equipamientos necesarios (router, radio, antena, swicht, etc.) para la puesta en funcionamiento del servicio en la unidad ubicada dentro del predio del Comando del Ejército. Los servicios de mantenimiento, actualización de los equipos y soporte técnico deben estar incluidos en el costo. Soporte tecnico con call center las 24 hs. | 4 | 6 | Evento | Unidad | Tigo | 943.630 | 3.774.520 |
| Total | | | | | | | | | 3.774.520 |

2. **ADJUDICAR** en la **CONTRATACION DIRECTA POR VIA DE LA EXCEPCION N° 03/2015 "PROVISION DE SERVICIO DE INTERNET"** según el siguiente detalle.

CENTRO FINANCIERO Nº 2 - COMANDO DEL EJERCITO

| LOTE N° 1 | CENTRO FINANCIERO N° 2 | | | | | | | |
|---|---|---|---|---|---|---|---|---|
| Ítem | Cod. Catálogo | Descripción del Bien y/o Servicio | Cantidad de meses | Presentacion | Unidad de Medida | Marca | Precio unitario (IVA | Precio total (IVA Incluido) |
| 1 | 81112107-004 | **Servicios de provisión de internet wireless:** Banda Ancha de 4 (cuatroMegas con espectro limpio, con frecuencia regulada y libre de interferancias. Conectividad inalambrica a internet 24 horas, sin modem y sin acaptaciones con los equipamientos necesarios (router, radio, antena swicht, etc.) para la puesta en funcionamiento del servicio en la unidad ubicada dentro del Comando del Ejército. Los servicios de mantenimiento, actualización de los equipos y soporte técnico deben estar incluidos en el costo. Soporte tecnico con call center las 24 hs. | 6 | Evento | Unidad | Tigo | 718.630 | 4.311.780 |
| Total | | | | | | | | 4.311.780 |

COMANDO DEL EJERCITO - CUARTEL GENERAL

| LOTE N° 2 | CUARTEL GENERAL COMANDO DEL EJERCITO | | | | | | | |
|---|---|---|---|---|---|---|---|---|
| Ítem | Cod. Catálogo | Descripción del Bien y/o Servicio | Cantidad de meses | Presentacion | Unidad de Medida | Marca | Precio unitario (IVA | Precio total (IVA Incluido) |
| 1 | 81112107-004 | **Servicios de provisión de internet fibra Óptica:** Banda ancha de 10(diez) Mega con espectro limpio, con frecuencia regulada y libre de interferancias. Conectividad a internet 24 horas, adaptaciones con los equipamientos necesarios (router, swicht, conversor, ect), para la pusta en funcionamiento del servicio en la Unidad ubicada dentro del Comando del Ejercito. Los servicios de instalacion y mantenimiento, actualización de los equipos y soporte técnico deben estar incluidos en el costo, soporte técnico con call center las 24 horas, con factura mensual. | 6 | Evento | Unidad | Tigo | 1.747.460 | 10.484.760 |
| 2 | 81112107-004 | **Servicio de internet banda ancha móvil**, con capacidad de descarga de 3 GB hasta 3 Mbps de velocidad , servicio ilimitado, **(cantidad de modem 4 (cuatro)**, conectividad las 24 horas. | 6 | Evento | Unidad | Tigo | 520.000 | 3.120.000 |
| Total | | | | | | | | 13.604.760 |

TERCER CUERPO DEL EJERCITO

| LOTE N° 3 | TERCER CUERPO DEL EJERCITO - MCAL ESTIGARRIBIA | | | | | | | |
|---|---|---|---|---|---|---|---|---|
| Ítem | Cod. Catálogo | Descripción del Bien y/o Servicio | Cantidad de meses | Presentacion | Unidad de Medida | Marca | Precio unitario (IVA | Precio total (IVA Incluido) |
| 1 | 81112107-004 | **Servicios de provisión de internet con antena:** Banda ancha de 2(dos) Mega con espectro limpio, con frecuencia regulada y libre de interferancias. Conectividad a internet 24 horas , adaptaciones con los equipamientos necesarios (router, swicht, conversor, etc.). Cantidad de antenas a ser instaladas es de 6 (seis) como así también con sus respectivos equipamientos necesarios (router, swicht, conversor, etc.) para la puesta en funcionamiento del servicio en la Unidad ubicada dentro del tercer Cuerpo de Ejercito situado en la ciudad de Mcal Estigarribia Chaco Paraguayo en las siguientes dependencias ( casa Cmdte en Jefe de las FFAA de la Nación, Casa del Cmdte del III CE, Comandancia del III CE, Batallón de Comunicaciones del III CE, Guardia del III CE y Hotel de Transito). Los servicios de instalación y mantenimiento, actualización de los equipos y soporte técnico deben estar incluidos en el costo, soporte técnico con call center las 24 horas, con factura mensual. | 6 | Evento | Unidad | Tigo | 3.102.000 | 18.612.000 |
| Total | | | | | | | | 18.612.000 |

ECEME

| LOTE N° 4 | ECEME | | | | | | | |
|---|---|---|---|---|---|---|---|---|
| Ítem | Cod. Catálogo | Descripción del Bien y/o Servicio | Cantidad de meses | Presentacion | Unidad de Medida | Marca | Precio unitario (IVA | Precio total (IVA Incluido) |
| 1 | 81112107-004 | **Servicios de provisión de internet Link Empresarial** Banda ancha internacional de 8192 Kbps, link empresarial, señal garantizado, con espectro limpio, con frecuencia regulada y libre de interferencias. Conectividad a internet via Wireleess, full dúplex, 24 horas al dia, calidad del servicio como estadísticas de trafico en cuanto a ancho de bandas, latencia fluctuación, perdidas de paquetes, gestión de red priorización de aplicaciones en función de misión critica navegación, correo etc., o no critica: P2P como Kazaa, e-Donky, o en cuanto a seguridad ya sea de enlace con respecto a la privacidad o de la red del cliente con respecto a cualquier trafico malicioso, adaptaciones con los equipamientos necesarios (router, swicht, conversor, etc.). para la puesta en funcionamiento del servicio en la Unidad ubicada dentro del Comando del Ejercito - ECEME. Los servicios de instalación y mantenimiento, actualización de los equipos y soporte técnico deben estar incluidos en el costo, soporte técnico con call center las 24 horas, con factura mensual. Soporte técnico telefónico en horarios de 07:30 a 22:30 de lunes a viernes, sábados y domingos de 09:30 a 21:30 y feriados de 11:00 a 17:00 y fuera de este horario soporte telefónico via celular, soporte técnico en sitio en horarios de 07:30 a 17:30 de lunes a viernes, sábados de 07:30 a 12:00. Creación hasta 2 dominios nacional e internacional, delegación y administración de su dominio propio, administración de hasta 30 cuestas de correo, con capacidad de almacenamiento de 200 Mb c/una, Hosting de su pagina hasta 100 Mb. | 6 | Evento | Unidad | Tigo | 1.892.430 | 11.354.580 |
| Total | | | | | | | | 11.354.580 |

Provisión de Servicio de Internet.

CUARTA DIV DE INFANTERIA

| LOTE N° 5 | 4TA DIVISION DE INFANTERIA | | | | | | | |
|---|---|---|---|---|---|---|---|---|
| Ítem | Cod. Catálogo | Descripción del Bien y/o Servicio | Cantidad de meses | Presentacion | Unidad de Medida | Marca | Precio unitario (IVA | Precio total (IVA Incluido) |
| 1 | 81112107-004 | **Servicios de provisión de internet wireless:** Banda Ancha de 2 (dos) Mega con espectro limpio, con frecuencia regulada y libre de interferencias. Conectividad inalambrica a internet 24 horas, para 2 (dos) computadoras, sin modem y sin adaptaciones con los equipamientos necesarios (router, radio, antena, swicht, etc.) para la puesta en funcionamiento del servicio en a Gestoria de la 4a. Dl. ubicada dentro de la Escuela de Caballeria sito en la calle TTe Monges y Asunción Escalada Loma Pyta. Los servicios de mantenimiento, actualización de los equipos y soporte técnico deben estar incluidos en el costo. Soporte tecnico con call center las 24 hs., con factura mensual. | 5 | Evento | Unidad | Tigo | 517.000 | 2.585.000 |
| 2 | 81112107-004 | **Servicios de provisión de internet wireless:** Banda Ancha de 2 (dos) Mega con espectro limpio, con frecuencia regulada y libre de interferencias. Conectividad inalambrica a internet 24 horas, para 5 (Cinco) computadoras, sin modem y sin adaptaciones con los equipamientos necesarios (router, radio, antena, swicht, etc.) para la puesta en funcionamiento del servicio en la Ciudad de Concepción Sito en la Calle Cnel Martinez y Gral Diaz (4ta. Dl. Cuartel General). Los servicios de mantenimiento actualización de los equipos y soporte técnico deben estar incluidos en el costo. Soporte tecnico con call center las 24 hs., con factura mensual. | 6 | Evento | Unidad | Tigo | 517.000 | 3.102.000 |
| Total | | | | | | | | 5.687.000 |

TERCERA DIV DE CABALLERIA

| LOTE N° 6 | 3RA DIVISION DE CABALLERIA | | | | | | | |
|---|---|---|---|---|---|---|---|---|
| Ítem | Cod. Catálogo | Descripción del Bien y/o Servicio | Cantidad de meses | Presentacion | Unidad de Medida | Marca | Precio unitario (IVA | Precio total (IVA Incluido) |
| 1 | 81112107-004 | Servicios de Internet Banda Ancha Movil, velocidad de 4 mega, tecnologia 3,5 G, servicio ilimitado, cantidad de modem 2. | 6 | Evento | Unidad | Tigo | 260.000 | 1.560.000 |
| 2 | 81112107-004 | Servicios de provisión de internet wireless: Banda Ancha de 1 (Un) Mega con espectro limpio, con frecuencia regulada y libre de interferencias. Conectividad inalambrica a internet 24 horas,sin modem y sin adaptaciones con los equipamientos necesarios (router, radio, antena, swicht, etc.) para la puesta en funcionamiento del servicio en la unidad ubicada en la ciudad de Curuguaty. Los servicios de mantenimiento, actualización de los equipos y soporte técnico deben estar incluidos en el costo. Soporte tecnico con call center las 24 hs., | 6 | Evento | Unidad | Tigo | 191.290 | 1.147.740 |
| Total | | | | | | | | 2.707.740 |

SEGUNDA DIV DE INFANTERIA

| LOTE N° 7 | 2DA DIVISION DE INFANTERIA | | | | | | | |
|---|---|---|---|---|---|---|---|---|
| Ítem | Cod. Catálogo | Descripción del Bien y/o Servicio | Cantidad de meses | Presentacion | Unidad de Medida | Marca | Precio unitario (IVA | Precio total (IVA Incluido) |
| 1 | 81112107-004 | Servicios de Internet Banda Ancha Movil, velocidad de 1 mega, tecnologia 3,5 G, servicio ilimitado, cantidad de modem 2 conectividad las 24 horas | 6 | Evento | Unidad | Tigo | 260.000 | 1.560.000 |
| Total | | | | | | | | 1.560.000 |

TERCERA DIV DE INFANTERIA

| LOTE N° 8 | 3RA DIVISION DE INFANTERIA | | | | | | | |
|---|---|---|---|---|---|---|---|---|
| Ítem | Cod. Catálogo | Descripción del Bien y/o Servicio | Cantidad de meses | Presentacion | Unidad de Medida | Marca | Precio unitario (IVA | Precio total (IVA Incluido) |
| 1 | 81112107-004 | Servicios de provisión de Internet wireless: Banda Ancha de 2 (Dos) Megas con espectro limpio, con frecuencia regulada y libre de interferencias, conectividad inalambrica a Internet 24 horas, sin modem y sin adaptaciones con los equipamientos necesarios (routoer, radio, antena, swicht, etc.) para la puesta en funcionamiento del servicio en la 3ª División de Infantería sito en Ruta Internacional Km 7 1/2. Ciudad del Este, los servicios de Mantenimiento y Actualización de los equipos y soporte técnico deben estar incluido en el costo. soporte técnico con call center las 24 Horas. con factura mensual. | 6 | Evento | Unidad | Tigo | 517.000 | 3.102.000 |
| Total | | | | | | | | 3.102.000 |

PRIMERA DIV DE INFANTERIA

| LOTE N° 9 | 1RA DIVISION DE INFANTERIA | | | | | | | |
|---|---|---|---|---|---|---|---|---|
| Ítem | Cod. Catálogo | Descripción del Bien y/o Servicio | Cantidad de meses | Presentacion | Unidad de Medida | Marca | Precio unitario (IVA | Precio total (IVA Incluido) |
| 1 | 81112107-004 | Provisión de servicio de Internet de 2 Mbps por Fibra Óptica, las 24 horas - Para Giraduría de PRIMERA DIVISION DE INFANTERIA, Soporte de servicio técnico especializado, garantía de cambio de equipamiento sin costo en caso de necesidad y atención preferencial y Provisión de Equipos en concepto de COMODATO durante la duración del contrato para, la correcta distribución del servicio. Incluir Costo de Instalación – Giraduría PRIMERA DIVISION DE INFANTERIA | 6 | Evento | Unidad | Tigo | 742.000 | 4.452.000 |
| 2 | 81112107-004 | Provisión de servicio de Internet de 2 Mbps por Fibra Óptica, las 24 horas - Para la Comandancia de PRIMERA DIVISION DE INFANTERIA, Soporte de servicio técnico especializado, garantía de cambio de equipamiento sin costo en caso de necesidad y atención preferencial y Provisión de Equipos en concepto de COMODATO durante la duración del contrato para, la correcta distribución del servicio. Incluir Costo de Instalación – Comandancia –PRIMERA DIVISION DE INFANTERIA | 6 | Evento | Unidad | Tigo | 742.000 | 4.452.000 |
| Total | | | | | | | | 8.904.000 |

Provisión de Servicio de Internet.

PRIMER CUERPO DEL EJERCITO

| LOTE N° 10 | PRIMER CUERPO DEL EJERCITO | | | | | | | |
|---|---|---|---|---|---|---|---|---|
| Ítem | Cod. Catálogo | Descripción del Bien y/o Servicio | Cantidad de meses | Presentacion | Unidad de Medida | Marca | Precio unitario (IVA | Precio total (IVA Incluido) |
| 1 | 81112107-004 | INSTALACION Y PROVISION DE SERVICIOS DE INTERNET A FULL (Dpto. 14 Canendiyu - Curuguaty Telef. 048210201): Tecnología: Wireless, conección 24 horas banda ancha por antena, velocidad real de 256 kbps, navegación full, configuración de los equipos para la nevagación, servicio técnico 24 horas, provisión de internet full. | 6 | Evento | Unidad | Tigo | 191.290 | 1.147.740 |
| Total | | | | | | | | 1.147.740 |

| LOTE N° 11 | PRIMER CUERPO DEL EJERCITO | | | | | | | |
|---|---|---|---|---|---|---|---|---|
| Ítem | Cod. Catálogo | Descripción del Bien y/o Servicio | Cantidad de meses | Presentacion | Unidad de Medida | Marca | Precio unitario (IVA | Precio total (IVA Incluido) |
| 1 | 81112107-004 | INSTALACION Y PROVISION DE SERVICIOS DE INTERNET A FULL ( Asunción - Loma Pyta, Calle RC4 Telef.290833 - 0982593800): tecnología: Wireless, conección 24 horas, banda ancha por antena, velocidad real de 256 kbps, navegación full, configuración de los equipos para la nevagación, servicio técnico 24 horas, provisión de internet full. | 6 | Evento | Unidad | Tigo | 191.290 | 1.147.740 |
| Total | | | | | | | | 1.147.740 |

PRIMERA DIV DE CABALLERÍA

| LOTE N° 12 | PRIMERA DIVISION DE CABALLERIA | | | | | | | |
|---|---|---|---|---|---|---|---|---|
| Ítem | Cod. Catálogo | Descripción del Bien y/o Servicio | Cantidad de meses | Presentacion | Unidad de Medida | Marca | Precio unitario (IVA | Precio total (IVA Incluido) |
| 1 | 81112107-004 | Conexión al internet wireless 24 hs, 1 Gb banda ancha, para 3 pc, servicio tecnico 24 hs. | 6 | Evento | Unidad | Tigo | 191.290 | 1.147.740 |
| Total | | | | | | | | 1.147.740 |

SEXTA DIV DE INFANTERIA

| LOTE N° 13 | 6TA DIVISION DE INFANTERIA | | | | | | | |
|---|---|---|---|---|---|---|---|---|
| Ítem | Cod. Catálogo | Descripción del Bien y/o Servicio | Cantidad de meses | Presentacion | Unidad de Medida | Marca | Precio unitario (IVA INCLUIDO) | Precio total (IVA Incluido) |
| 1 | 81112107-004 | Servicios provision de Internet banda ancha movil de 1 MG, tecnologia de 3,5 GB, cantidad de modem 2 (dos). | 6 | Evento | Unidad | Tigo | 260.000 | 1.560.000 |
| Total | | | | | | | | 1.560.000 |

COMANDO DE INGENIERIA

| LOTE N° 14 | COMINGE (FF10 | | | | | | | |
|---|---|---|---|---|---|---|---|---|
| Ítem | Cod. Catálogo | Descripcion del Bien y/o Servicio | Cantidad de meses | Presentacion | Unidad de Medida | Marca | Precio unitario (IVA | Precio total (IVA Incluido) |
| 1 | 81112107-004 | **SERVICIO DE PROVISION DE INTERNET WIRELES:** BANDA ANCHA DE 4 MEGAS REAL CON ESPECTRO LIMPIO, CON FRECUENCIA REGULADA Y LIBRE DE INTERFERENCIAS. CONECTIVIDAD INALAMBRICA A INTERNET 24 HORAS, SIN MODEM Y SIN ADAPTACIONES CON LOS EQUIPAMIENTOS NECESARIOS (ROUTER, RADIO, ANTENA, SWICHT, ETC.). PARA COMPARTIR USUARIOS. LOS SERVICIOS DE MANTENIMIENTO, ACTUALIZACION DE LOS EQUIPOS Y SOPORTE TECNICO DEBEN ESTAR INCLUIDOS EN EL COSTO. SOPORTE TECNICO CON CALL CENTER LAS 24 HS. | 6 | Evento | Unidad | Tigo | 718.630 | 4.311.780 |
| Total | | | | | | | | 4.311.780 |

CIMEE

| LOTE N° 15 | CIMEE | | | | | | | |
|---|---|---|---|---|---|---|---|---|
| Ítem | Cod. Catálogo | Descripcion del Bien y/o Servicio | Cantidad de meses | Presentacion | Unidad de Medida | Marca | Precio unitario (IVA | Precio total (IVA Incluido) |
| 1 | 81112107-004 | Planta Alta: Una instalacion con conexión de linea de internet por cable o fibra optica en el edificio del CIMEE, independiente de 4 MB de velocidad como minimo, para su distribucion por WIFI hasta 50 mts de alcance, desde una posicion central a indicar por el usuario, todo instalado con Router de 8 puertos. | 4 | Evento | Unidad | Tigo | 943.630 | 3.774.520 |
| 2 | 81112107-004 | Planta Baja: Una instalacion con conexión de linea de internet por cable o fibra optica en el edificio del CIMEE, independiente de 4 MB de velocidad como minimo, para su distribucion por WIFI hasta 50 mts de alcance, desde una posicion central a indicar por el usuario, todo instalado con Router de 8 puertos. | 4 | Evento | Unidad | Tigo | 943.630 | 3.774.520 |
| Total | | | | | | | | 7.549.040 |

EPOE

| LOTE N° 16 | EPOE | | | | | | | |
|---|---|---|---|---|---|---|---|---|
| Ítem | Cod. Catálogo | Descripción del Bien y/o Servicio | Cantidad de meses | Presentacion | Unidad de Medida | Marca | Precio unitario (IVA | Precio total (IVA Incluido) |
| 1 | 81112107-004 | Servicio de Comunicaciones; Servicio de Provision de Internet, por Wi Max Banda Ancha de 1 (un) mega, con aspecto limpio y libre de interferencias, conectividad a internet por 24 horas, el servicio de soporte tecnico debe estar incluidos en el costo para puesta en funcionamiento. | 6 | Evento | Unidad | Tigo | 191.290 | 1.147.740 |
| Total | | | | | | | | 1.147.740 |

COMISOE

| LOTE N° 17 | COMISOE | | | | | | | |
|---|---|---|---|---|---|---|---|---|
| Ítem | Cod. Catálogo | Descripción del Bien y/o Servicio | Cantidad de meses | Presentacion | Unidad de Medida | Marca | Precio unitario (IVA | Precio total (IVA Incluido) |
| 1 | 81112107-004 | Internet Banda Ancha Movil 1 mega, tecnologia 3.5 G, servicio limitado, cantidad 5 moden, conexión 24 hs. | 5 | Evento | Unidad | Tigo | 650.000 | 3.250.000 |
| Total | | | | | | | | 3.250.000 |

EDEFISFA

| LOTE N° 18 | EDEFISFA (FF30) | | | | | | | |
|---|---|---|---|---|---|---|---|---|
| Ítem | Cod. Catálogo | Descripción del Bien y/o Servicio | Cantidad de meses | Presentacion | Unidad de Medida | Marca | Precio unitario (IVA | Precio total (IVA Incluido) |
| 1 | 81112107-004 | Servicio de provisión de Internet Corporativo, Wireless, Ancho de Banda de 4 Mega real, asistencia técnica propia de la empresa proveedora, provisión para 5 maquinas, instalación hasta las 5 maquinas, 10 correos electronicos corporativos, provisión de los equipos necesarios para la instalación, (router Wireless de gran capacidad, radio modem, cables). | 4 | Evento | Unidad | Tigo | 718.630 | 2.874.520 |
| Total | | | | | | | | 2.874.520 |

ESCUELA DE INFANTERIA

| LOTE N° 19 | ESCUELA DE INFANTERIA (FF30) | | | | | | | |
|---|---|---|---|---|---|---|---|---|
| Ítem | Cod. Catálogo | Descripción del Bien y/o Servicio | Cantidad de meses | Presentacion | Unidad de Medida | Marca | Precio unitario (IVA | Precio total (IVA Incluido) |
| 1 | 81112107-004 | **Servicio de provisión de Internet Wireles**; Banda Ancha de 2(dos) Mega con espectro limpio, con frecuencia regulada y libre de interferencias. Conectividad inalámbrica a internet 24 horas, sin modem y sin adaptaciones, con los equipamientos necesarios(router, radio, antena, swicht, etc.) para la puesta en funcionamiento del servicio en la unidad ubicada dentro de la Escuela de Infanteria. Los servicios de mantenimiento, actualizacion de los equipos y soporte tecnico deben estar incluidos en el costo. Soporte técnico con call center las 24 hs, con factura mensual. | 6 | Evento | Unidad | Tigo | 517.000 | 3.102.000 |
| Total | | | | | | | | 3.102.000 |

CIMEFOR

| LOTE N° 20 | CIMEFOR | | | | | | | |
|---|---|---|---|---|---|---|---|---|
| Ítem | Cod. Catálogo | Descripción del Bien y/o Servicio | Cantidad de meses | Presentacion | Unidad de Medida | Marca | Precio unitario (IVA | Precio total (IVA Incluido) |
| 1 | 81112107-004 | SERVICIO DE PROVISION DE INTERNET WILELES: Banda ancha de 4(cuatro) MEGA con espectro limpio, con frecuencia regulada y libre de interferencias, conectividad inalambrica internet 24 horas sin modem y sin adaptaciones con los equipamientos necesarios (Router, radio, antena, swicht, ect). los servicios de mantenimiento, actualizaciones de los equipos y soportes tecnico deben estar incluidos en el costo, sopote tecnico con call center las 24 horas. | 4 | Evento | Unidad | Tigo | 943.630 | 3.774.520 |
| Total | | | | | | | | 3.774.520 |

ESCUELA DE CABALLERIA

| LOTE N° 21 | ESCUELA DE CABALLERIA | | | | | | | |
|---|---|---|---|---|---|---|---|---|
| Ítem | Cod. Catálogo | Descripción del Bien y/o Servicio | Cantidad de meses | Presentacion | Unidad de Medida | Marca | Precio unitario (IVA | Precio total (IVA Incluido) |
| 1 | 81112107-004 | Instalacion, configuracion y provision de servicios de Internet a full, tegnologia Wireless, conexión de 24 horas, banda ancha por antena, velocidad real de 512 kbps, navegacion Full, configuracion de los equipos para la navegacion, servicio tecnico 24 Horas, provicion de internet a full | 6 | Evento | Unidad | Tigo | 191.290 | 1.147.740 |
| Total | | | | | | | | 1.147.740 |

EIME

| LOTE N° 22 | EIME | | | | | | | |
|---|---|---|---|---|---|---|---|---|
| Ítem | Cod. Catálogo | Descripción del Bien y/o Servicio | Cantidad de meses | Presentacion | Unidad de Medida | Marca | Precio unitario (IVA | Precio total (IVA Incluido) |
| 1 | 81112107-004 | Servicios de provisión de internet wireless: Banda Ancha de 3 (Tres) Giga con espectro limpio, con frecuencia regulada y libre de interferencias. Conectividad inalambrica a internet 24 horas,sin modem y sin adaptaciones con los equipamientos necesarios (router, radio, antena, swicht, etc.) para la puesta en funcionamiento del servicio en la unidad ubicada dentro del predio del Comando del Ejército. Los servicios de mantenimiento, actualización de los equipos y soporte tecnico deben estar incluidos en el costo. Soporte tecnico con call center las 24 hs. | 4 | Evento | Unidad | Tigo | 943.630 | 3.774.520 |
| Total | | | | | | | | 3.774.520 |

Que, la oferta de la empresa, **TELEFONIA CELULAR DEL PARAGUAY S.A. (TELECEL S.A.)** cumple con las condiciones Legales, Financieras y Técnicas exigidas en la Carta de Invitación, demuestra la mejor calificación y capacidad necesaria para ejecutar el contrato de provisión, y los precios ofertados por el mismo son razonables y convenientes para el Comando del Ejercito y sus Distintas Unidades componentes.

***POR TANTO, este Comité de Evaluación RECOMIENDA:***

***ADJUDICAR a la siguiente firma:***

- **TELEFONIA CELULAR DEL PARAGUAY S.A. (TELECEL S.A.):** los Lotes N° 01, Lote N° 02 Lote N° 03, Lote N° 04, Lote N° 05, Lote N° 06, Lote N° 07, Lote N° 08, Lote N° 09, Lote N° 10, Lote N° 11, Lote N° 12, Lote N° 13, Lote N° 14, Lote N° 15, Lote N° 16, Lote N° 17, Lote N° 18, Lote N° 19, Lote N° 20, Lote N° 21 y Lote N° 22 por un monto total de Gs. 105.778.940 (Guaraníes ciento cinco millones setecientos setenta y ocho mil novecientos cuarenta) IVA Incluido.

No habiendo otro tema que tratar se da por terminada la Reunión, siendo las 09:00 hs. del día jueves 09 de julio de 2015, se expide el presente documento en dos ejemplares de un mismo tenor y a un solo efecto, en prueba de conformidad, firman el Presidente y los miembros del Comité de Evaluación.

**CRISTHIAN RENE ALVARENGA MERLOS**
**Tte JM – Asesor Jurídico del CE**

**EVA MARIA ESPINOLA DURE**
**Tte Int – Secretaria del CE**

**ELVIO ELIAS SERVIAN DOTE**
**Cap Int – Miembro del CE**

**JUAN CARLOS OCAMPOS**
**My DCEM – Miembro del CE**

**DERLIS MARCIAL LEYTON ADORNO**
**My DCEM – Miembro del CE**

**DAMACIO SALVADOR LOPEZ BENITEZ**
**Cnel DCEM – Miembro del CE**

**FIDEL DURAÑONA ORTIZ**
**GRAL BRIG – Presidente del Comité de Evaluación**

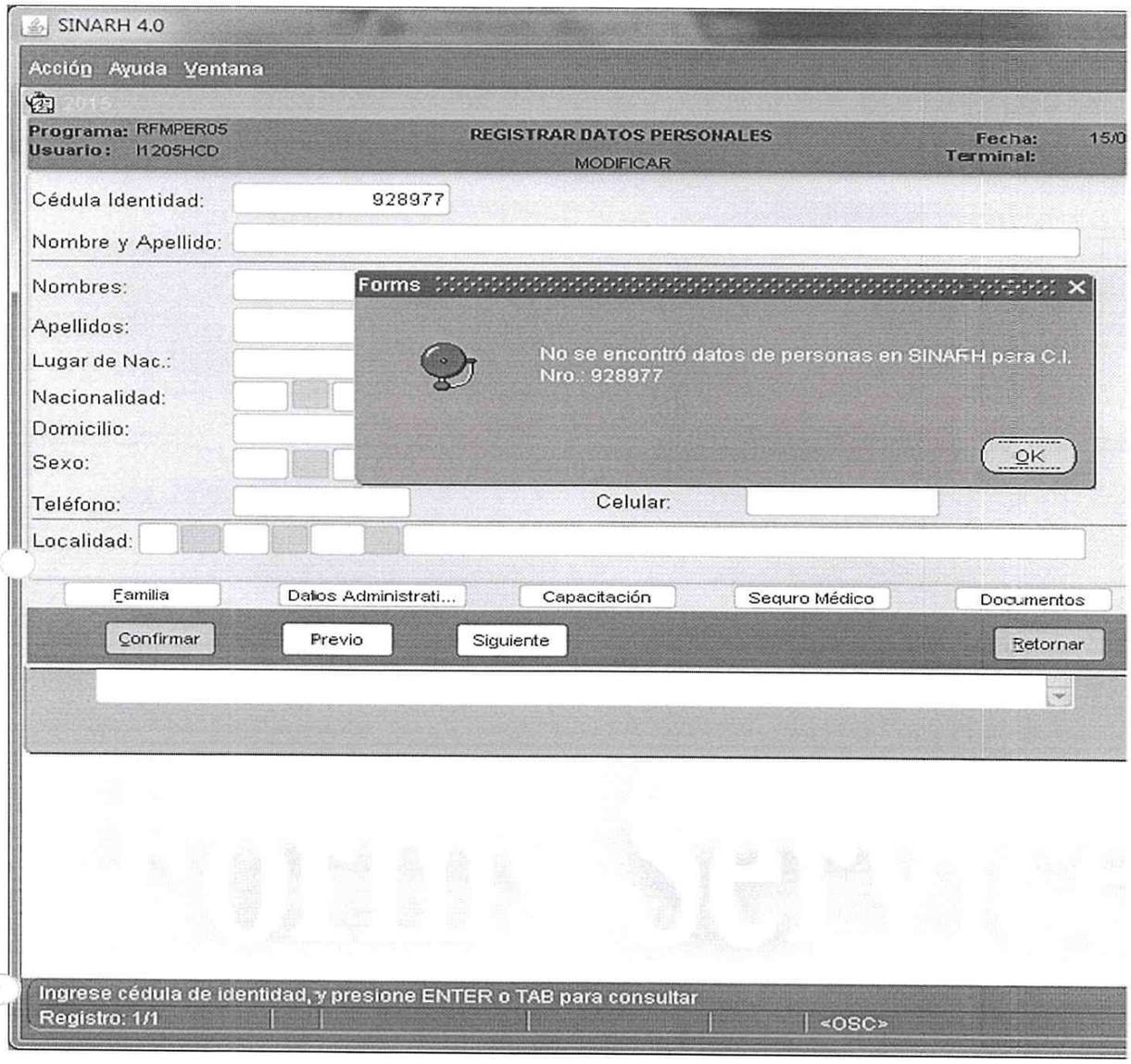
SINARH 4.0
Acción Ayuda Ventana
Programa: RFMPER05
Usuario: I1205HCD
REGISTRAR DATOS PERSONALES
MODIFICAR
Fecha: 15/0
Terminal:
Cédula Identidad: 928977
Nombre y Apellido:
Nombres:
Apellidos:
Lugar de Nac.:
Nacionalidad:
Domicilio:
Sexo:
Teléfono:
Celular:
Localidad:
Forms
No se encontró datos de personas en SINARH para C.I. Nro.: 928977
OK
Familia
Datos Administrati...
Capacitación
Seguro Médico
Documentos
Confirmar
Previo
Siguiente
Retornar
Ingrese cédula de identidad, y presione ENTER o TAB para consultar
Registro: 1/1
<OSC>

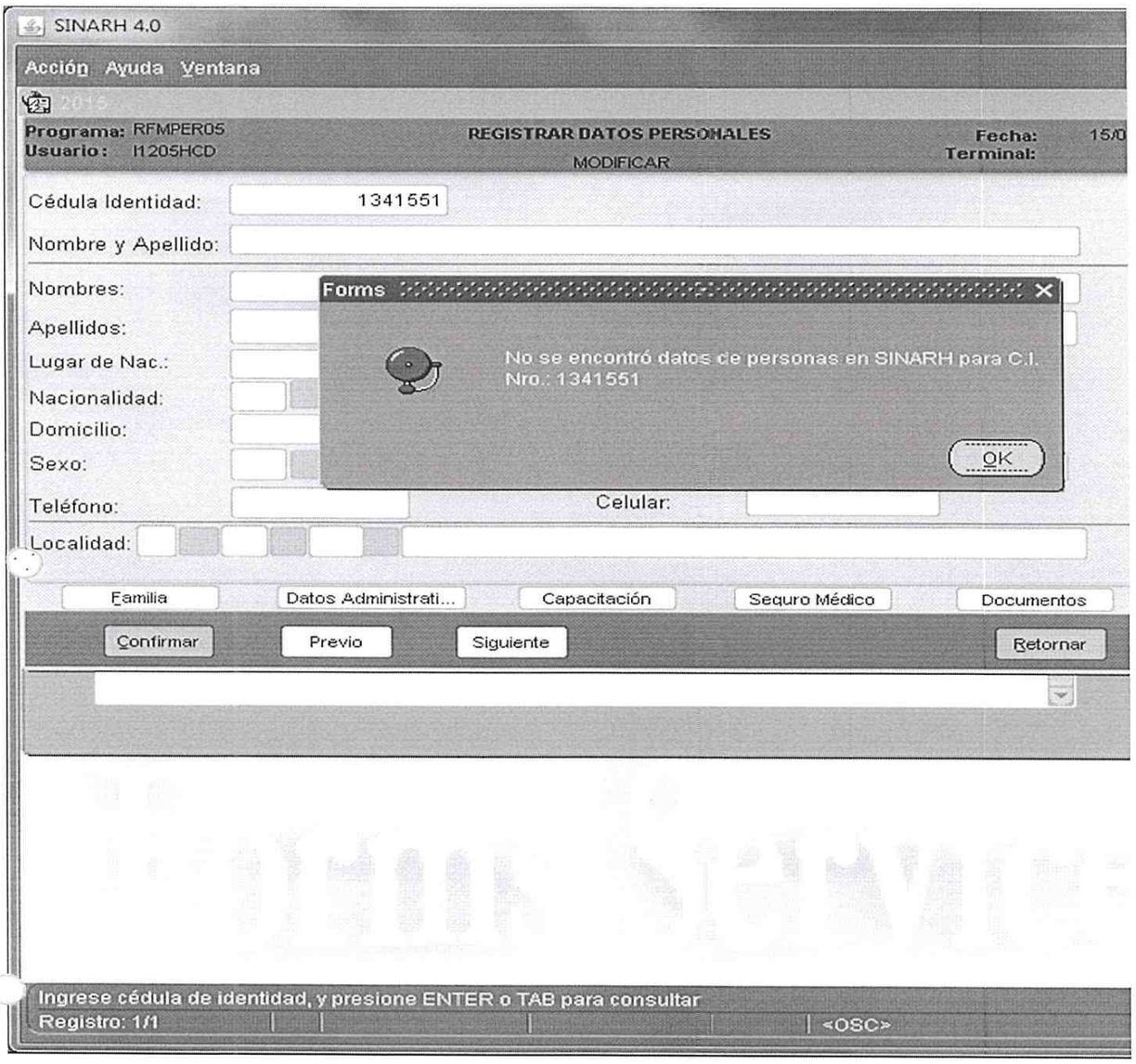
SINARH 4.0
Acción Ayuda Ventana
Programa: RFMPER05
Usuario: I1205HCD
REGISTRAR DATOS PERSONALES
MODIFICAR
Fecha:
Terminal:
Cédula Identidad: 1341551
Nombre y Apellido:
Nombres:
Apellidos:
Lugar de Nac.:
Nacionalidad:
Domicilio:
Sexo:
Teléfono:
Celular:
Localidad:
Forms
No se encontró datos de personas en SINARH para C.I. Nro.: 1341551
OK
Familia
Datos Administrati...
Capacitación
Seguro Médico
Documentos
Confirmar
Previo
Siguiente
Retornar
Ingrese cédula de identidad, y presione ENTER o TAB para consultar
Registro: 1/1
<OSC>