DC/ii

Asunción, 06 de octubre de 2021.
Nota DA/DC N° 711.

SEÑORES
PRESTIGIO DEL SUR S.R.L.
Dirección: Avda. Cacique Lambaré casi Florentín Oviedo.
Dirección de Correo Electrónico: prestigiodelsur1@hotmail.com
Teléf.: 021 - 3278942.
Asunción - Paraguay.
Presente.

Tengo el agrado de dirigirme a Uds., en representación de la UOC N° 1 de la Municipalidad de Asunción, a fin de comunicarles que, según Resolución de Intendencia N° 1493/2021 I. de fecha 04/10/2021, en el proceso de **CONTRATACIÓN DIRECTA N° 13/2021 "ADQUISICIÓN DE REPUESTOS PARA MOTOSIERRAS Y DESMALEZADORAS PARA LA DIRECCIÓN DE SERVICIOS URBANOS" - ID N° 391414**, se resuelve adjudicar a la Firma **COVA de Juan Rodríguez** con RUC N° 2514872-9.

Sin otro particular, y esperando contar con su participación en futuros eventos similares a ser realizados por esta Administración Municipal, les saludo atentamente.

ABOG. ALICE DELGADILLO NERVÍN
INGENIERA
DIRECCION DE ADQUISICIONES UOC N° 1
MUNICIPALIDAD DE ASUNCION

Se adjunta:

-Res. N° 1493/2021.
-Informe de Evaluación.

Gmail in:sent

Redactar

Recibidos
Destacados
Pospuestos
Importantes
Chats
Enviados
Programados

Meet
Nueva reunión
Unirse a una reunión

Hangouts
MUNICIPALIDA

No hay chats recientes
Iniciar uno nuevo

NOTIFICACIÓN

MUNICIPALIDAD ASUNCION <contratosuoc1mca@gmail.com> 8:26 (hace 1 hora)
para prestigiodelsur1

DIRECCIÓN GENERAL de ADMINISTRACIÓN y FINANZAS - DGAF.
DIRECCIÓN DE ADQUISICIONES - Dpto. de **CONTRATOS**
Unidad Operativa de Contrataciones. UOC Nro. 1.

Señores:
PRESTIGIO DEL SUR S.R.L.
Tengo el agrado de dirigirme a Uds., en representación de la UOC Nro. 1 de la Municipalidad de Asunción, a fin de comunicarles lo resuelto en la Resolución de Intendencia Nro. 1493/2021 del proceso CD N° 13/2021 "ADQUISICIÓN DE REPUESTOS PARA MOTOSIERRAS Y DESMALEZADORAS PARA LA DIRECCIÓN DE SERVICIOS URBANOS" - ID N° 391414.

Quedan debida y oportunamente notificados.

3 archivos adjuntos

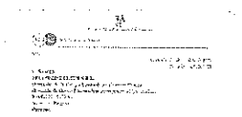

NOTA 711.pdf EVALUACION.pdf RESOLUCION 1493.

Responder Reenviar

DC/ii

Asunción, 06 de octubre de 2021.
Nota DA/DC N° 710.

SEÑORES
METALÚRGICA CERRO CORA de Oscar Manuel Lesme V.
Dirección: Cerro Cora N° 544 c/ Tte. Rojas Silva.
Dirección de Correo Electrónico: metalurgicacerrocora@gmail.com
Teléf.: 0982 – 960-926.
Fernando de la Mora - Paraguay.
Presente.

Tengo el agrado de dirigirme a Uds., en representación de la UOC N° 1 de la Municipalidad de Asunción, a fin de comunicarles que, según Resolución de Intendencia N° 1493/2021 I. de fecha 04/10/2021, en el proceso de **CONTRATACIÓN DIRECTA N° 13/2021 "ADQUISICIÓN DE REPUESTOS PARA MOTOSIERRAS Y DESMALEZADORAS PARA LA DIRECCIÓN DE SERVICIOS URBANOS" - ID N° 391414**, se resuelve adjudicar a la Firma **COVA de Juan Rodríguez** con RUC N° 2514872-9.

Sin otro particular, y esperando contar con su participación en futuros eventos similares a ser realizados por esta Administración Municipal, les saludo atentamente.

ABOG. ALICE DELGADILLO SERVÍN
DIRECTORA
DIRECCION DE ADQUISICIONES-UOC N° 1
MUNICIPALIDAD DE ASUNCION

Se adjunta:

-Res. N° 1493/2021.
-Informe de Evaluación.

Gmail in:sent

Redactar

Recibidos
Destacados
Pospuestos
Importantes
Chats
Enviados
Programados

Meet
Nueva reunión
Unirse a una reunión

Hangouts
MUNICIPALIDA

No hay chats recientes
Iniciar uno nuevo

NOTIFICACIÓN

MUNICIPALIDAD ASUNCION <contratosuoc1mca@gmail.com> 8:25 (hace 1 hora)
para metalurgicacerrocora

DIRECCIÓN GENERAL de ADMINISTRACIÓN y FINANZAS - DGAF.
DIRECCIÓN DE ADQUISICIONES - Dpto. de **CONTRATOS**
Unidad Operativa de Contrataciones, UOC Nro. 1.

Señores:
METALURGICA CERRO CORA de Oscar M. Lesme V.
Tengo el agrado de dirigirme a Uds., en representación de la UOC Nro. 1 de la Municipalidad de Asunción, a fin de comunicarles lo resuelto en la Resolución de Intendencia Nro. 1493/2021 del proceso CD N° 13/2021 "ADQUISICIÓN DE REPUESTOS PARA MOTOSIERRAS Y DESMALEZADORAS PARA LA DIRECCIÓN DE SERVICIOS URBANOS" - ID N° 391414.

Quedan debida y oportunamente notificados.

3 archivos adjuntos

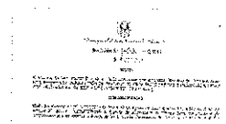

NOTA 710.pdf EVALUACION.pdf RESOLUCION 1493.

Responder Reenviar

DC/ii

Asunción, 06 de octubre de 2021.
Nota DA/DC N° 709.

SEÑORES
COVA de Juan Rodríguez.
Dirección: Avda. Avelino Martínez c/ Rafael Barreto.
Dirección de Correo Electrónico: licitacionescova@outlook.com
Teléf.: 0981 – 989-263.
San Lorenzo - Paraguay.
Presente.

Tengo el agrado de dirigirme a Uds., en representación de la UOC N° 1 de la Municipalidad de Asunción, a fin de comunicarles que, según Resolución de Intendencia N° 1493/2021 I. de fecha 04/10/2021, en el proceso de **CONTRATACIÓN DIRECTA N° 13/2021 "ADQUISICIÓN DE REPUESTOS PARA MOTOSIERRAS Y DESMALEZADORAS PARA LA DIRECCIÓN DE SERVICIOS URBANOS" - ID N° 391414**, se resuelve adjudicar a la Firma **COVA de Juan Rodríguez** con RUC N° 2514872-9.

Ante lo expuesto, se comunica que, según lo establecido en la Carta de Invitación del referido proceso, el oferente adjudicado deberá presentar las siguientes documentaciones, ***toda vez que los mismos figuren como inactivos en el SIPE***, para la firma del contrato:

a) Certificado de no encontrarse en quiebra o convocatoria de acreedores expedido por la Dirección Nacional de Registros Públicos.
b) Certificado de no hallarse en interdicción judicial expedido por la Dirección Nacional de Registros Públicos.
c) Constancia de no adeudar Aporte Obrero patronal expedido por el IPS.
d) Certificado laboral vigente expedido por la Dirección de Obrero Patronal dependiente del Viceministerio de Trabajo.
e) En el caso de que suscriba el contrato otra persona en su representación, acompañar poder suficiente del apoderado para asumir todas las obligaciones emergentes del contrato hasta su terminación.
f) Certificado de cumplimiento tributario vigente a la firma del Contrato.
g) Garantía de Fiel Cumplimiento de Contrato extendida mediante póliza de caución y/o garantía bancaria, en el porcentaje establecido en la Carta de Invitación.

Sin otro particular, les saludo atentamente.

ABOG. ALICE DELGADILLO SERVÍN
DIRECTORA
DIRECCIÓN DE ADQUISICIONES-UOC N° 1
MUNICIPALIDAD DE ASUNCION

Se adjunta:

-Res. N° 1493/2021.
-Informe de Evaluación.

Gmail Buscar correo

Redactar

Recibidos
Destacados
Pospuestos
Importantes
Chats
Enviados
Programados

Meet
Nueva reunión
Unirse a una reunión

Hangouts
MUNICIPALIDA

No hay chats recientes
Iniciar uno nuevo

para licitacionescova

DIRECCIÓN GENERAL de ADMINISTRACIÓN y FINANZAS - DGAF.
DIRECCIÓN DE ADQUISICIONES - Dpto. de **CONTRATOS**
Unidad Operativa de Contrataciones. UOC Nro. 1.

Señores:
COVA de Juan Rodríguez
Tengo el agrado de dirigirme a Uds., en representación de la UOC Nro. 1 de la Municipalidad de Asunción, a fin de comunicarles lo resuelto en la Resolución de Intendencia Nro. 1493/2021 del proceso CD N° 13/2021 "ADQUISICIÓN DE REPUESTOS PARA MOTOSIERRAS Y DESMALEZADORAS PARA LA DIRECCIÓN DE SERVICIOS URBANOS" - ID N° 391414.

Quedan debida y oportunamente notificados.

3 archivos adjuntos

NOTA 709.pdf | RESOLUCION 1493.. | EVALUACION.pdf

LICITACIONES COVA 8:47 (hace 4 minutos)
para mí

Recibido, gracias

DPTO DE LICITACIONES.
COVA