Asunción, 16 de octubre de 2019

Nota DOC/DA N° 886/2019

Señores
COLONIAL S.A.
E-mail: mariagabriela.cmv@gmail.com

Me dirijo a Ustedes, referente a la **LICITACIÓN PÚBLICA NACIONAL N° 05/2019 "CONSTRUCCION DE RAMPA DE EVACUACION Y SALIDA DE EMERGENCIA DEL AREA DE INTERNADOS DEL HOSPITAL NACIONAL - PLURIANUAL" – I.D. N° 355076.** a fin de comunicarle que por Resolución D.G.A.F N° 1527/2019 de fecha 15 de octubre de 2019. se **ADJUDICA** a la Empresa:

1) **ING. JULIO GALIANO MORAN**

Se recuerda la vigencia de la Resolución DNCP N° 2490/19 que establece en su Artículo 2° "Responsabilidad. El Oferente es responsable de revisar diariamente su buzón electrónico, a los efectos de darse por notificado y a mantener en condiciones técnicas optimas el acceso a su correo electrónico."

Sin otro particular les saludo atentamente.

Sr. GUSTAVO BARRIOS
JEFE
Dpto. de Adjudicaciones – DOC

MINISTERIO DE SALUD PUBLICA Y BIENESTAR SOCIAL · Dpto. Adjudicaciones D.O.C.

Adjunto: Resolución D.G.A.F N° 1527/2019.-

Gmail in:sent

Redactar

Recibidos

Destacados

Pospuestos

Enviados

Borradores 10

Adendas

Más

DPTO. DE ADJ +

Notificación - LPN N° 05/2019 - ID N° 355C

DPTO. DE ADJUDICACIONES MSPBS <adjudicacionesdoc1451@gma
para mariagabriela.cmv

Remito Notificación de Adjudicación de la LPN N° 05/2019 - ID N° 3550
Gustavo Barrios.-
Favor acusar recibo.-

2 archivos adjuntos

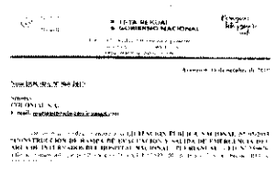

colonial.pdf

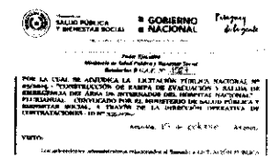

resolucion 1527 lp..

Responder Reenviar

No hay chats recientes
Iniciar uno nuevo

Asunción, 16 de octubre de 2019

Nota DOC/DA N° 887/2019

Señores
JUAN AGUSTIN CANATTA
E-mail: canatta_construcciones@hotmail.com

Me dirijo a Ustedes, referente a la **LICITACIÓN PÚBLICA NACIONAL N° 05/2019 "CONSTRUCCION DE RAMPA DE EVACUACION Y SALIDA DE EMERGENCIA DEL AREA DE INTERNADOS DEL HOSPITAL NACIONAL - PLURIANUAL" – I.D. N° 355076**, a fin de comunicarle que por Resolución D.G.A.F N° 1527/2019 de fecha 15 de octubre de 2019, se **ADJUDICA** a la Empresa:

1) **ING. JULIO GALIANO MORAN**

Se recuerda la vigencia de la Resolución DNCP N° 2490/19 que establece en su Artículo 2° "Responsabilidad. El Oferente es responsable de revisar diariamente su buzón electrónico, a los efectos de darse por notificado y a mantener en condiciones técnicas optimas el acceso a su correo electrónico."

Sin otro particular les saludo atentamente.

Sr. GUSTAVO BARRIOS
JEFE
Dpto. de Adjudicaciones – DOC

MINISTERIO DE SALUD PÚBLICA Y BIENESTAR SOCIAL · Dpto. Adjudicaciones D.O.C.

Adjunto: Resolución D.G.A.F N° 1527/2019.-

Gmail in:sent

Redactar

Recibidos

Destacados

Pospuestos

Enviados

Borradores 10

Adendas

Más

DPTO. DE ADJ

No hay chats recientes
Iniciar uno nuevo

Notificacion de Adjudicacion - LPN N° 05/

DPTO. DE ADJUDICACIONES MSPBS
Remito Notificación de Adjudicación de la LPN N° 05/2019 - ID N° 35

Canatta Construcciones
para mí

recibido

Constructora Canatta
Teléfono: 021 647514
Dirección: Iturbe N° 260 c/ Valeriano Zeballos
Luque- Paraguay.

De: DPTO. DE ADJUDICACIONES MSPBS <adjudicacionesdoc1451@gm
Enviado: jueves, 17 de octubre de 2019 16:08
Para: canatta_construcciones@hotmail.com <canatta_construcciones
Asunto: Notificacion de Adjudicacion - LPN N° 05/2019 - ID N° 355076

...

[Mensaje recortado] Ver todo el mensaje

RECIBIDO. RECIBIDO. GRACIAS. OK

Asunción, 16 de octubre de 2019

Nota DOC/DA N° 888/2019

Tel: 993438 Julio Galiano

Señores
ING. JULIO GALIANO MORAN
E-mail: juliogaliano@tigo.com.py

Me dirijo a Ustedes, referente a la **LICITACIÓN PÚBLICA NACIONAL N° 05/2019 "CONSTRUCCION DE RAMPA DE EVACUACION Y SALIDA DE EMERGENCIA DEL AREA DE INTERNADOS DEL HOSPITAL NACIONAL - PLURIANUAL" – I.D. N° 355076**, a fin de comunicarle que por Resolución D.G.A.F N° 1527/2019 de fecha 15 de octubre de 2019, se **ADJUDICA** a la Empresa:

1) **ING. JULIO GALIANO MORAN**

Al respecto señalamos que deberá formalizar el CONTRATO dentro de los **20 (veinte) días hábiles**, siguientes a la recepción de la presente Notificación.

Requisitos a presentar para la firma del contrato – Personas Físicas y/o Jurídicas.

- Certificado de no encontrarse en quiebra o en convocatoria de acreedores expedido por la Dirección General de Registros Públicos;
- Certificado de no hallarse en interdicción judicial expedido por la Dirección General de Registros Públicos;
- Constancia de no adeudar aporte obrero patronal expedida por el Instituto de Previsión Social;
- Certificado de Cumplimiento Tributario;

En el caso que suscriba el contrato otra persona en su representación, acompañar poder suficiente del apoderado para asumir todas las obligaciones emergentes del contrato hasta su terminación.

Se recuerda la vigencia de la Resolución DNCP N° 2490/19 que establece en su Artículo 2° "Responsabilidad. El Oferente es responsable de revisar diariamente su buzón electrónico, a los efectos de darse por notificado y a mantener en condiciones técnicas optimas el acceso a su correo electrónico."

Sin otro particular les saludo atentamente.

Sr. GUSTAVO BARRIOS
JEFE
Dpto. de Adjudicaciones – DOC

MINISTERIO DE SALUD PUBLICA Y BIENESTAR SOCIAL - Dpto. de Adjudicaciones D.O.C

❖ ***Obs.: Los documentos deberán ser presentados a través de una Nota dirigida al Departamento de Contratos y Garantías – Nivel Central.***

Adjunto: Resolución D.G.A.F N° 1527/2019.-

Gmail in:sent

Redactar

Recibidos

Destacados

Pospuestos

Enviados

Borradores 10

Adendas

Más

DPTO. DE ADJ +

Notificacion de Adjudicacion - LPN N° 05/

DPTO. DE ADJUDICACIONES MSPBS
Remito Notificación de Adjudicación de la LPN N° 05/2019 - ID N° 35

juliogaliano
Buen dia.Acuso recibo del correo notificación, dejando constancia cu

DPTO. DE ADJUDICACIONES MSPBS <adjudicacionesdoc1451@gm
para juliogaliano

2 archivos adjuntos

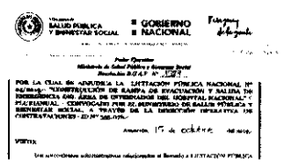

resolucion 1527 lp...

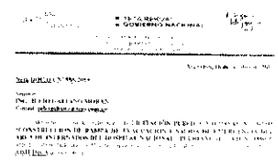

julio galiano.pdf

Responder Reenviar

No hay chats recientes
Iniciar uno nuevo

Asunción, 16 de octubre de 2019

Nota DOC/DA Nº 889/2019

Tel: 224 999 - [illegible]

Señores
EN OBRAS
E-mail: silviasosa@tigo.com.py

Me dirijo a Ustedes, referente a la **LICITACIÓN PÚBLICA NACIONAL N° 05/2019 "CONSTRUCCION DE RAMPA DE EVACUACION Y SALIDA DE EMERGENCIA DEL AREA DE INTERNADOS DEL HOSPITAL NACIONAL - PLURIANUAL" – I.D. N° 355076**, a fin de comunicarle que por Resolución D.G.A.F Nº 1527/2019 de fecha 15 de octubre de 2019, se **ADJUDICA** a la Empresa:

1) **ING. JULIO GALIANO MORAN**

Se recuerda la vigencia de la Resolución DNCP N° 2490/19 que establece en su Artículo 2° "Responsabilidad. El Oferente es responsable de revisar diariamente su buzón electrónico, a los efectos de darse por notificado y a mantener en condiciones técnicas optimas el acceso a su correo electrónico."

Sin otro particular les saludo atentamente.

Sr. GUSTAVO BARRIOS
JEFE
Dpto. de Adjudicaciones – DOC

MINISTERIO DE SALUD PUBLICA Y BIENESTAR SOCIAL · D.O.C. Adjudicaciones

Adjunto: Resolución D.G.A.F Nº 1527/2019.-

Gmail in:sent

Redactar

Recibidos

Destacados

Pospuestos

Enviados

Borradores 10

Adendas

Más

DPTO. DE ADJ

Notificación de Adjudicación - LPN N° 05/

DPTO. DE ADJUDICACIONES MSPBS <adjudicacionesdoc1451@gma
para silviasosa

Remito Notificación de Adjudicación de la LPN N° 05/2019 - ID N° 3550
Gustavo Barrios.-
Favor acusar recibo.-

2 archivos adjuntos

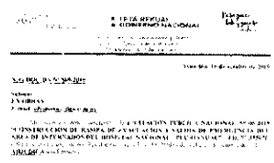

en obras.pdf

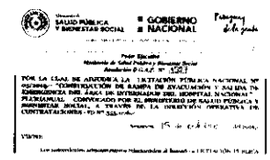

resolucion 1527 lp...

Responder Reenviar

No hay chats recientes
Iniciar uno nuevo

Asunción, 16 de octubre de 2019

Nota DOC/DA N° 890/2019

Tel: 290225 + Eduardo Pereira

Señores
PUNTAL CONSTRUCCIONES
E-mail: administracion@puntal.net

Me dirijo a Ustedes, referente a la **LICITACIÓN PÚBLICA NACIONAL N° 05/2019 "CONSTRUCCION DE RAMPA DE EVACUACION Y SALIDA DE EMERGENCIA DEL AREA DE INTERNADOS DEL HOSPITAL NACIONAL - PLURIANUAL" – I.D. N° 355076**, a fin de comunicarle que por Resolución D.G.A.F N° 1527/2019 de fecha 15 de octubre de 2019, se **ADJUDICA** a la Empresa:

1) **ING. JULIO GALIANO MORAN**

Se recuerda la vigencia de la Resolución DNCP N° 2490/19 que establece en su Artículo 2° "Responsabilidad. El Oferente es responsable de revisar diariamente su buzón electrónico, a los efectos de darse por notificado y a mantener en condiciones técnicas optimas el acceso a su correo electrónico."

Sin otro particular les saludo atentamente.

Sr. GUSTAVO BARRIOS
JEFE
Dpto. de Adjudicaciones – DOC

MINISTERIO DE SALUD PUBLICA Y BIENESTAR SOCIAL · Dpto. Adjudicaciones D.O.C.

Adjunto: Resolución D.G.A.F N° 1527/2019.-

Gmail in:sent

Redactar

Recibidos

Destacados

Pospuestos

Enviados

Borradores 10

Adendas

Más

DPTO. DE ADJ

Notificacion de Adjudicacion - LPN N° 05/:

DPTO. DE ADJUDICACIONES MSPBS <adjudicacionesdoc1451@gm:
para administracion

Remito Notificación de Adjudicación de la LPN N° 05/2019 - ID N° 3550
Gustavo Barrios.-
Favor acusar recibo.-

2 archivos adjuntos

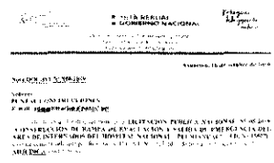

puntal contruccion..

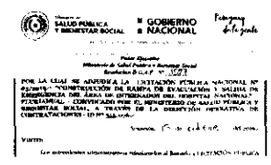

resolucion 1527 lp...

Responder Reenviar

No hay chats recientes
Iniciar uno nuevo

Asunción, 16 de octubre de 2019

Nota DOC/DA Nº 891/2019

Tel: 505291 → Martha Sucerquia

Señores
J L Y COMPAÑÍA S.A.
E-mail: jl.ingenieriasa@gmail.com

Me dirijo a Ustedes, referente a la **LICITACIÓN PÚBLICA NACIONAL N° 05/2019 "CONSTRUCCION DE RAMPA DE EVACUACION Y SALIDA DE EMERGENCIA DEL AREA DE INTERNADOS DEL HOSPITAL NACIONAL - PLURIANUAL" – I.D. N° 355076**, a fin de comunicarle que por Resolución D.G.A.F Nº 1527/2019 de fecha 15 de octubre de 2019, se **ADJUDICA** a la Empresa:

1) **ING. JULIO GALIANO MORAN**

Se recuerda la vigencia de la Resolución DNCP N° 2490/19 que establece en su Artículo 2° "Responsabilidad. El Oferente es responsable de revisar diariamente su buzón electrónico, a los efectos de darse por notificado y a mantener en condiciones técnicas optimas el acceso a su correo electrónico."

Sin otro particular les saludo atentamente.

Sr. GUSTAVO BARRIOS
JEFE
Dpto. de Adjudicaciones – DOC

MINISTERIO DE SALUD PUBLICA Y BIENESTAR SOCIAL - Dpto. Adjudicaciones D.O.C.

Adjunto: Resolución D.G.A.F Nº 1527/2019.-

Gmail in:sent

Redactar

Recibidos

Destacados

Pospuestos

Enviados

Borradores 10

Adendas

Más

DPTO. DE ADJ

Notificación de Adjudicación - LPN N° 05/

DPTO. DE ADJUDICACIONES MSPBS <adjudicacionesdoc1451@gma

para jl.ingenieriasa

Remito Notificación de Adjudicación de la LPN N° 05/2019 - ID N° 3550
Gustavo Barrios.-
Favor acusar recibo.-

2 archivos adjuntos

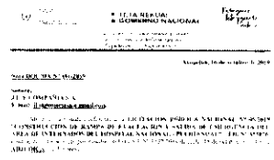

jyl compañia.pdf

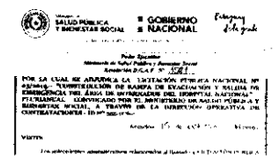

resolucion 1527 lp..

Responder Reenviar

No hay chats recientes
Iniciar uno nuevo