MINISTERIO DE SALUD PUBLICA Y BIENESTAR SOCIAL | República del Paraguay

PROGRAMA AMPLIADO DE INMUNIZACIONES PARAGUAY

ACTA DE EVALUACIÓN DE OFERTAS Y RECOMENDACIÓN DE ADJUDICACION

En la ciudad de Asunción, Capital de la República del Paraguay, a los veintiocho días del mes de Junio del año dos mil doce, en la Oficina de la Sub Unidad Operativa de Contratación (SUOC) Nº 37 del PROGRAMA AMPLIADO DE INMUNIZACIONES, sito en las calles Eligio Ayala 1056 e/ Brasil y EEUU, se procede a la Evaluación de las ofertas recibidas en el marco de la **CONTRATACION DIRECTA Nº 4/2012 "ADQUISICION DE ELEMENTOS DE LIMPIEZA"**, cuyo Acto de Apertura fue realizado en fecha 19 de Junio del corriente.----------

Para tal efecto, se hallan presentes las personas que conforman el Comité de Evaluación conformado para este llamado:

1- **SRA. ELDA GONZALEZ**, Administradora PAI
2- **LIC. CESAR CARDENAS,** Jefe de Sub UOC PAI
3- **LIC. LUIS AREVALOS,** Jefe de Compras Menores PAI
4- **LIC. BLAS DUARTE,** Jefe de Suministros PAI

PRIMERO: Se da lectura del Certificado de Disponibilidad Presupuestaria Nº 2510 de fecha 23/05/2012, correspondiente al PAC Institucional Nro. **232703**, cuyo monto total a contratar asciende a la suma de Gs. 7.948.660.- (Guaraníes Siete millones novecientos cuarenta y ocho mil seiscientos sesenta), monto programado para el ejercicio fiscal 2012 según Programa Anual de Contrataciones del presente llamado y a las estimaciones globales de costos, como lo establece el Art. 15° de la Ley 2.051/03 "De Contrataciones Públicas" y del Art. 13° del Decreto 21.909/03 que lo reglamenta .----------

SEGUNDO: Se realizó la recepción y Apertura de ofertas de las Empresas participantes en la presente Contratación, según lo estipulado en la Carta de Invitación, en fecha 19 de Junio del año dos mil doce, a las 11:00 (once) horas conforme consta en el ACTA DE RECEPCION Y APERTURA DE SOBRES, labrado en dicha oportunidad, el cual forma parte de la presente EVALUACION, en cuyo acto se presentaron los siguientes Oferentes el cual se detalla a continuación:

OFERENTE	MONTO DE LA OFERTA	DOCUMENTACION PRESENTADA
ALTERNATIVE S.A.	7.885.000 OFERTA TOTAL	Conforme a las documentaciones sustanciales solicitadas.
LA FAVORITA S.A.	9.551.200 OFERTA TOTAL	Conforme a las documentaciones sustanciales solicitadas.
DESARROLLOS DEL PARAGUAY S.A.	6.107.568 OFERTA TOTAL	Conforme a las documentaciones sustanciales solicitadas.
G.L. VENTAS Y SERVICIOS	6.821.060 OFERTA TOTAL	Conforme a las documentaciones sustanciales solicitadas.
L.M. DISTRIBUIDORA	10.980.950 OFERTA TOTAL	Conforme a las documentaciones sustanciales solicitadas.
PROSPER S.R.L	6.942.300 OFERTA TOTAL	Conforme a las documentaciones sustanciales solicitadas.
INCA IND. Y COM. S.A.	3.439.000 OFERTA TOTAL	Conforme a las documentaciones sustanciales solicitadas.
ALFA DISTRIBUIDORA	7.445.540 OFERTA TOTAL	Conforme a las documentaciones sustanciales solicitadas.
DISTRIBUIDORA MELODY	8.135.820 OFERTA TOTAL	Conforme a las documentaciones sustanciales solicitadas.
DISTRIBUIDORA MAXI	3.936.880 OFERTA TOTAL	Conforme a las documentaciones sustanciales solicitadas.

De acuerdo a las facultades establecidas en el Artículo 27 Comité de Evaluación de la Ley 2051/03 de Contrataciones Públicas y siguiendo el método de evaluación contenidas en el Artículo 61 del Decreto Nº 21.909 Reglamentario de la Ley de Contrataciones Públicas, el Comité procede a verificar el cumplimiento de la oferta, respecto al suministro de la Documentación básica de Carácter Sustancial solicitada en la Carta de Invitación, para la **ADQUISICION DE ELEMENTOS DE LIMPIEZA**.----------

Luis Arevalos
Jefe de Compras Menores
Programa Ampliado de Inmunizaciones

Cesar Cárdenas
Jefe Sub UOC

Lic. Blas Duarte
JEFE DE SUMINISTRO
PAI NAC.

TERCERO: EVALUACION TECNICA DE LA OFERTA: El Comité Evaluador, visto las ofertas presentadas correspondientes a las Empresas ALTERNATIVE S.A., LA FAVORITA S.A., DESARROLLOS DEL PARAGUAY S.A., G.L. VENTAS Y SERVICIOS, L.M. DISTRIBUIDORA, PROSPER S.R.L., INCA IND. Y COM S.A., ALFA DISTRIBUIDORA, DISTRIBUIDORA MELODY y DISTRIBUIDORA MAXI, procede a realizar el análisis en detalle para verificar el cumplimiento con otros requisitos técnicos de la CD Nº 4/2012 – **ADQUISICION DE ELEMENTOS DE LIMPIEZA**, para confirmar que todas las estipulaciones y condiciones establecidas en la **CARTA DE INVITACION**, han sido cumplidas sin desviación o reserva significativa, por tanto se verificara sí: 1) los bienes ofertados se adecuan a las especificaciones técnicas; 2) La cantidad de los productos ofertados es la requerida en la Carta de Invitación; 3) No se establecen condiciones o reservas que se aparten sustancialmente de la Carta de Invitación; 4) El plazo y el lugar de entrega se adecuan a las condiciones establecidas en la Carta de Invitación; 5) Se ofrecen las garantías técnicas y los servicios adicionales requeridas en la carta de Invitación.

Cabe resaltar los siguientes puntos encontrados en las ofertas de las siguientes empresas:

- **La firma DESARROLLOS DEL PARAGUAY S.A. ha incurrido en un error aritmético en su planilla de precios, específicamente en el Item N° 1, por lo cual hemos procedido a la corrección del mismo siendo el monto correcto de su oferta en dicho Item Gs. 1.325.760, sin que esto afecte a su precio unitario.**
- **La firma INCA IND. Y COM. S.A., quede descalificada de la evaluación del presente llamado conforme al Artículo 60 y 61 de la Ley 2051/03, por modificar la planilla de precios de la carta de invitación teniendo en cuenta que es una documentación sustancial. Cabe resaltar que su declaración jurada del Art. 40 se encuentra vencida en el SIPE en el momento de la Apertura de Sobres.**
- **a firma DISTRIBUIDORA ALFA, ha incurrido en un error en las cantidades de los productos solicitados específicamente en el Item N° 9 (150 unidades de franelas), presentando en su oferta 50 unidades. Atendiendo a que su precio unitario es el más bajo en dicho Item, se procedió a solicitar una aclaración a la empresa según NOTA SUB UOC PAI N° 78/2012 de fecha 26 de Junio del corriente.**
- **En fecha 26 de junio de 2012, la firma DISTRIBUIDORA ALFA da respuesta a la nota mencionada más arriba, en cuya nota aclara que por un error involuntario cotizó 50 unidades de franelas debiendo ser 150 unidades de dicho producto, y ratifica que su precio unitario es el que consta en su planilla de precios y en el cuadro comparativo confeccionado por la convocante.**
- **Las firmas G.L. VENTAS Y SERVICIOS Y DISTRIBUIDORA MELODY han cotizado el mismo precio unitario para el producto solicitado en el Item 15 del presente llamado, motivo por el cual la convocante resuelve adjudicar el 50 % (cincuenta por ciento) a cada empresa.**

Se adjunta Cuadro Comparativo de Precios.----------

CUARTO: Se procedió a la verificación de todas las empresas en el Registro de Inhabilitados y se constató que ninguna de las empresas están inhabilitadas para presentar ofertas; además todas han presentado los documentos formales solicitados en la carta de invitación.----------

DNCP

Lic. BLAS FUENTES
JEFE DE SUMINISTRO
PAI NAC.

Luis R. Arévalos Enciso
Jefe de Compras Menores
Programa Ampliado de Inmunizaciones

Carlos Cardozo
Jefe Sub UOC.

MINISTERIO
DE SALUD PÚBLICA
Y BIENESTAR SOCIAL

Presidencia
de la República
de Paraguay

PROGRAMA AMPLIADO
DE INMUNIZACIONES
PARAGUAY

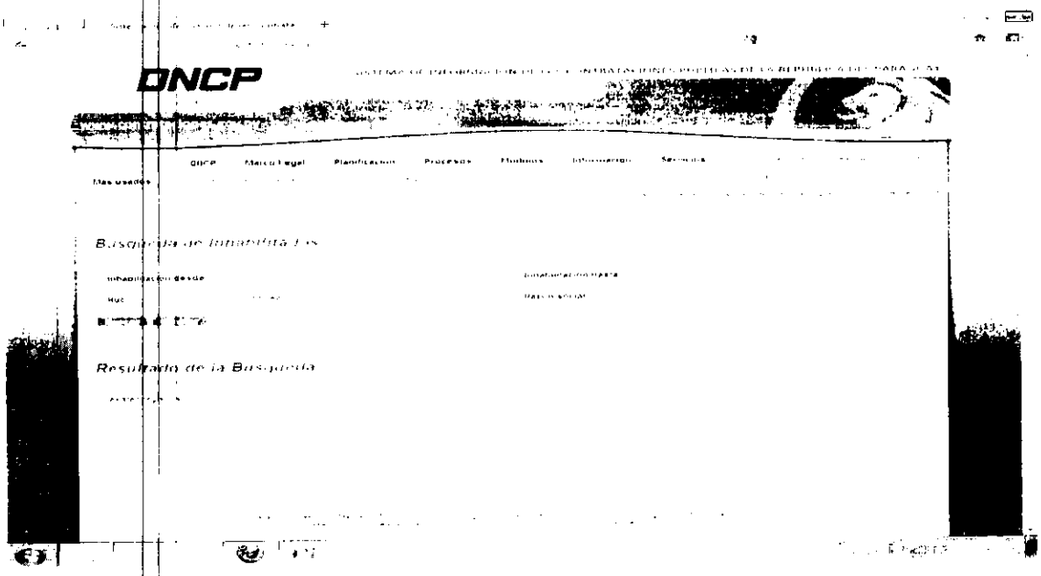

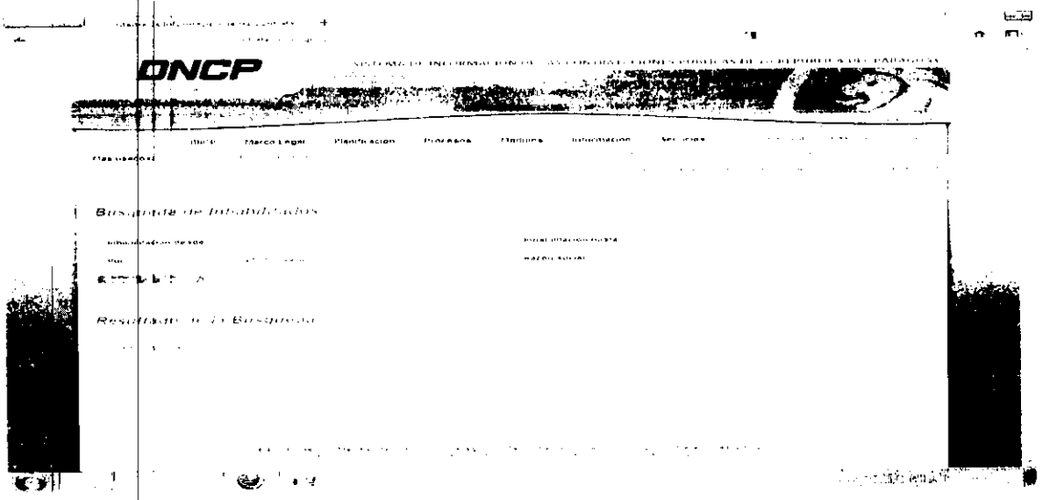

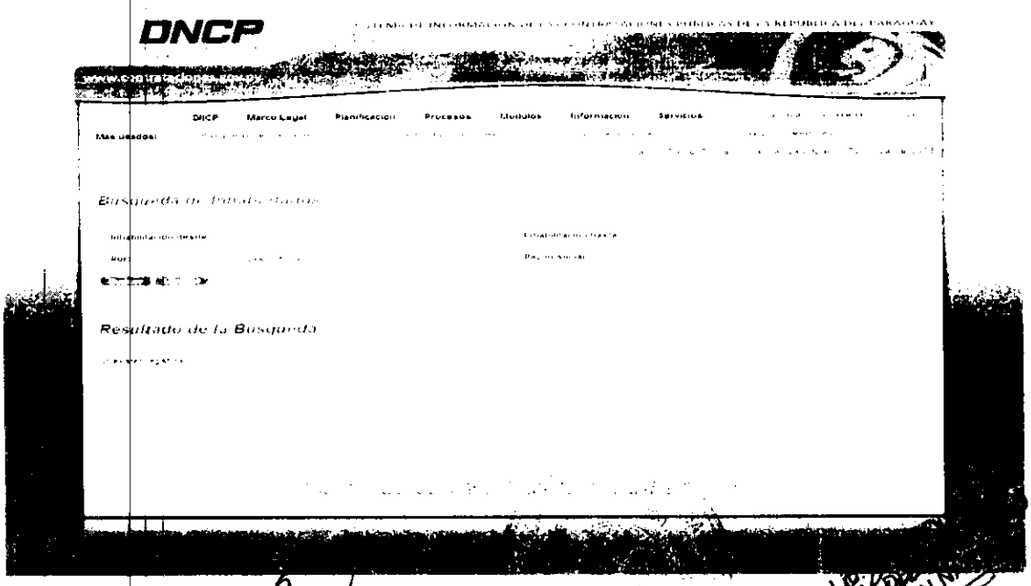

Luis R. Arévalos Enciso
Jefe de Insumos Médicos
Programa Ampliado de Inmunizaciones

Oscar Cardozo
Jefe SOBUOC

MINISTERIO
DE SALUD PÚBLICA
Y BIENESTAR SOCIAL

Paraguay

PROGRAMA AMPLIADO
DE INMUNIZACIONES
PARAGUAY

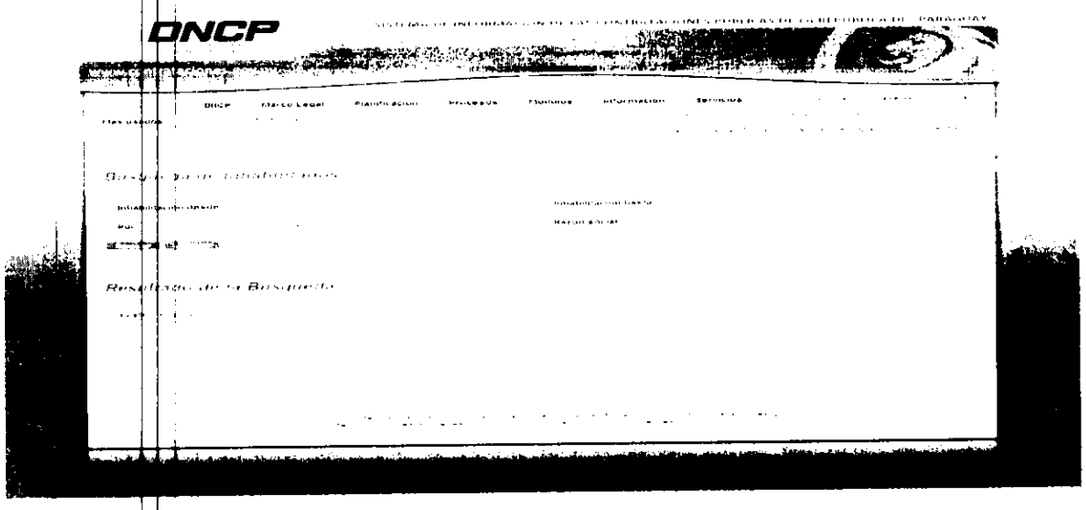

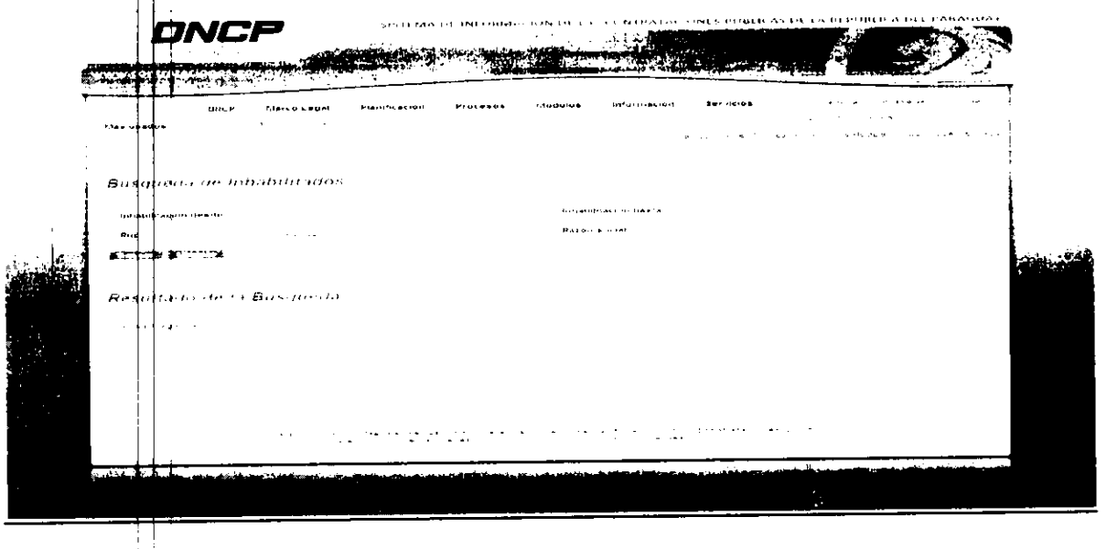

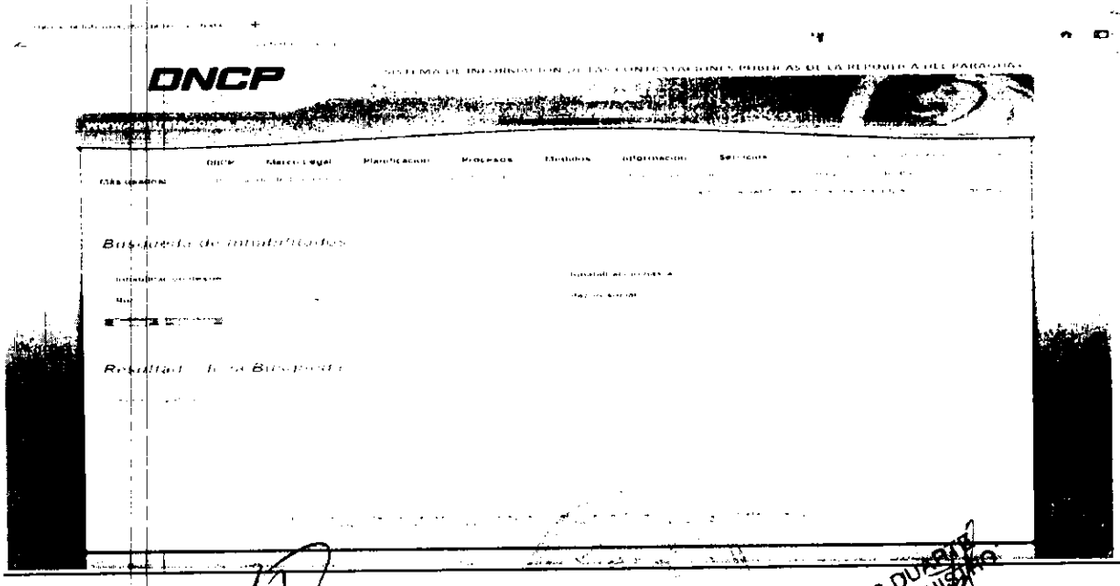

Programa Ampliado de Inmunizaciones

Lic. BLAS DUARTE
JEFE DE SUMINISTRO
PAI NAC.

Cardozo
Saja 906 OOC

MINISTERIO DE SALUD PÚBLICA Y BIENESTAR SOCIAL | Paraguay

PROGRAMA AMPLIADO DE INMUNIZACIONES PARAGUAY

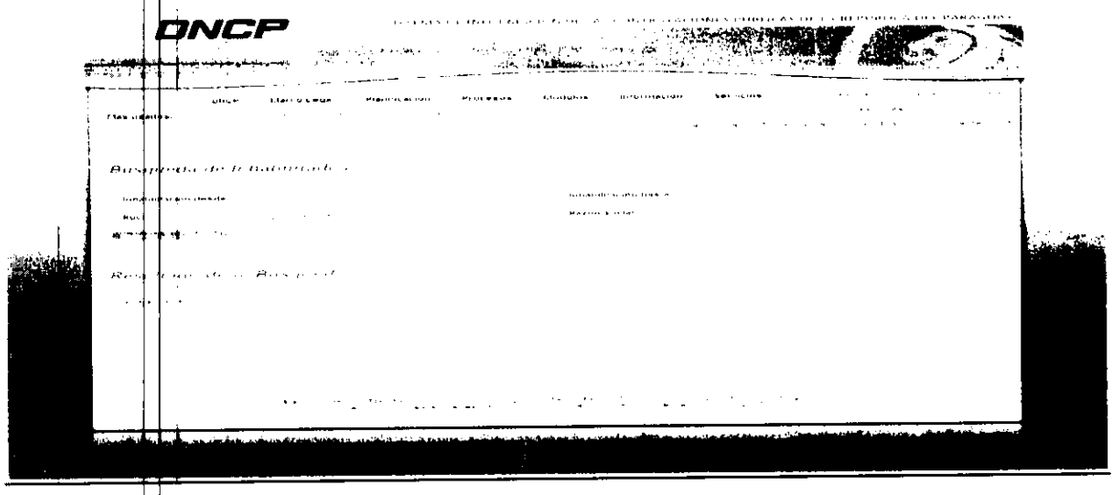

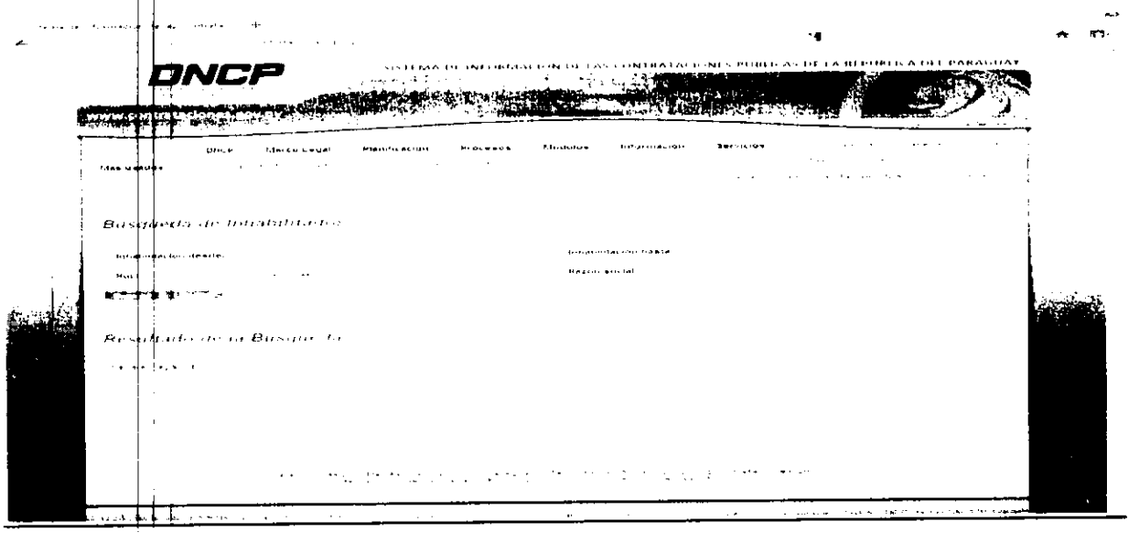

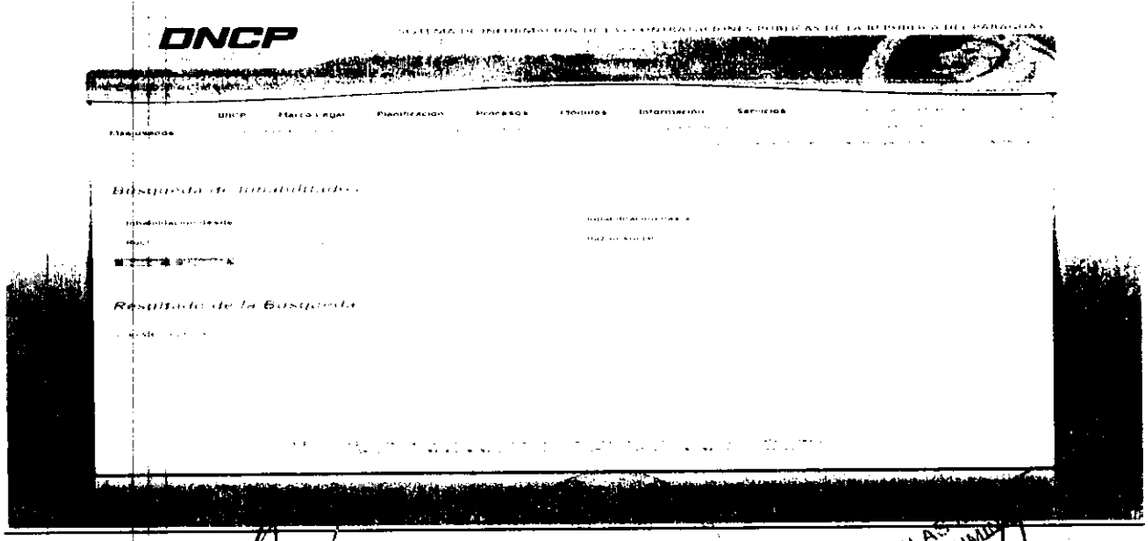

Luis F. [illegible]
Jefe [illegible]
Programa Ampliado de Inmunizaciones

Lic. BLAS [illegible]
JEFE DE SUMINISTROS
[illegible]

César Cárdenas
Jefe Sub UOC

MINISTERIO DE SALUD PÚBLICA Y BIENESTAR SOCIAL | República del Paraguay

PROGRAMA AMPLIADO DE INMUNIZACIONES PARAGUAY

QUINTO: Habiendo concluido el análisis conforme a los criterios establecidos en la carta de invitación, y la Ley 2.051/03 "De Contrataciones Públicas" y el Decreto 21.909/03 que lo reglamenta, se han seleccionado las ofertas que cumplen sustancialmente con todos los requerimientos de calificación, y las ofertas evaluadas como las más bajas por obtener una disminución bastante significativa y conveniente para la convocante en los distintos items, este Comité recomienda al Director del Programa Ampliado de Inmunizaciones la adjudicación según el siguiente detalle:

RESUMEN DE ADJUDICACION	ITEMS ADJUDICADOS	TOTAL ADJUDICADO POR ITEM
ALTERNATIVE S.A.	ITEM Nº 12	125.000
TOTAL GENERAL ADJUDICADO		**125.000**

RESUMEN DE ADJUDICACION	ITEMS ADJUDICADOS	TOTAL ADJUDICADO POR ITEM
G.L. VENTAS Y SERVICIOS	ITEM Nº 15	137.500
TOTAL GENERAL ADJUDICADO		**137.500**

RESUMEN DE ADJUDICACION	ITEMS ADJUDICADOS	TOTAL ADJUDICADO POR ITEM
PROSPER GROUP	ITEM Nº 1	1.218.960
	ITEM Nº 2	89.650
	ITEM Nº 3	896.400
	ITEM Nº 4	239.000
	ITEM Nº 17	23.900
TOTAL GENERAL ADJUDICADO		**2.467.910**

RESUMEN DE ADJUDICACION	ITEMS ADJUDICADOS	TOTAL ADJUDICADO POR ITEM
DISTRIBUIDORA ALFA	ITEM Nº 5	68.250
	ITEM Nº 6	970.000
	ITEM Nº 7	65.000
	ITEM Nº 8	80.000
	ITEM Nº 9	446.250
	ITEM Nº 10	78.000
	ITEM Nº 11	86.040
	ITEM Nº 13	782.000
	ITEM Nº 18	409.500
TOTAL GENERAL ADJUDICADO		**2.985.040**

Luis R. Arévalos Enciso
Jefe de Compras Menores
Programa Ampliado de Inmunizaciones

Lic. BLAS DUARTE
JEFE DE SUMINISTRO

Cesar Cárdenas
Jefe Sub UOC

RESUMEN DE ADJUDICACION	ITEMS ADJUDICADOS	TOTAL ADJUDICADO POR ITEM
DISTRIBUIDORA MELODY	ITEM Nº 14	198.000
	ITEM Nº 15	137.500
	ITEM Nº 16	55.000
TOTAL GENERAL ADJUDICADO		**390.500**

SON GUARANIES: SEIS MILLONES CIENTO CINCO MIL NOVECIENTOS CINCUENTA.----------

Con lo que se dio por terminado el Acto, luego de la lectura y ratificación, este acta es firmado por las personas anteriormente mencionadas en prueba de conformidad, en (2) DOS ejemplares de un mismo tenor y a un solo efecto.-

SRA. ELDA GONZALEZ
ADMINISTRADORA

LIC. CESAR CARDENAS
JEFE DE SUB UOC PAI

LIC. ALAS DUARTE
JEFE DE SUMINISTROS

LIC. LUIS AREVALOS
JEFE DE COMPRAS MENORES