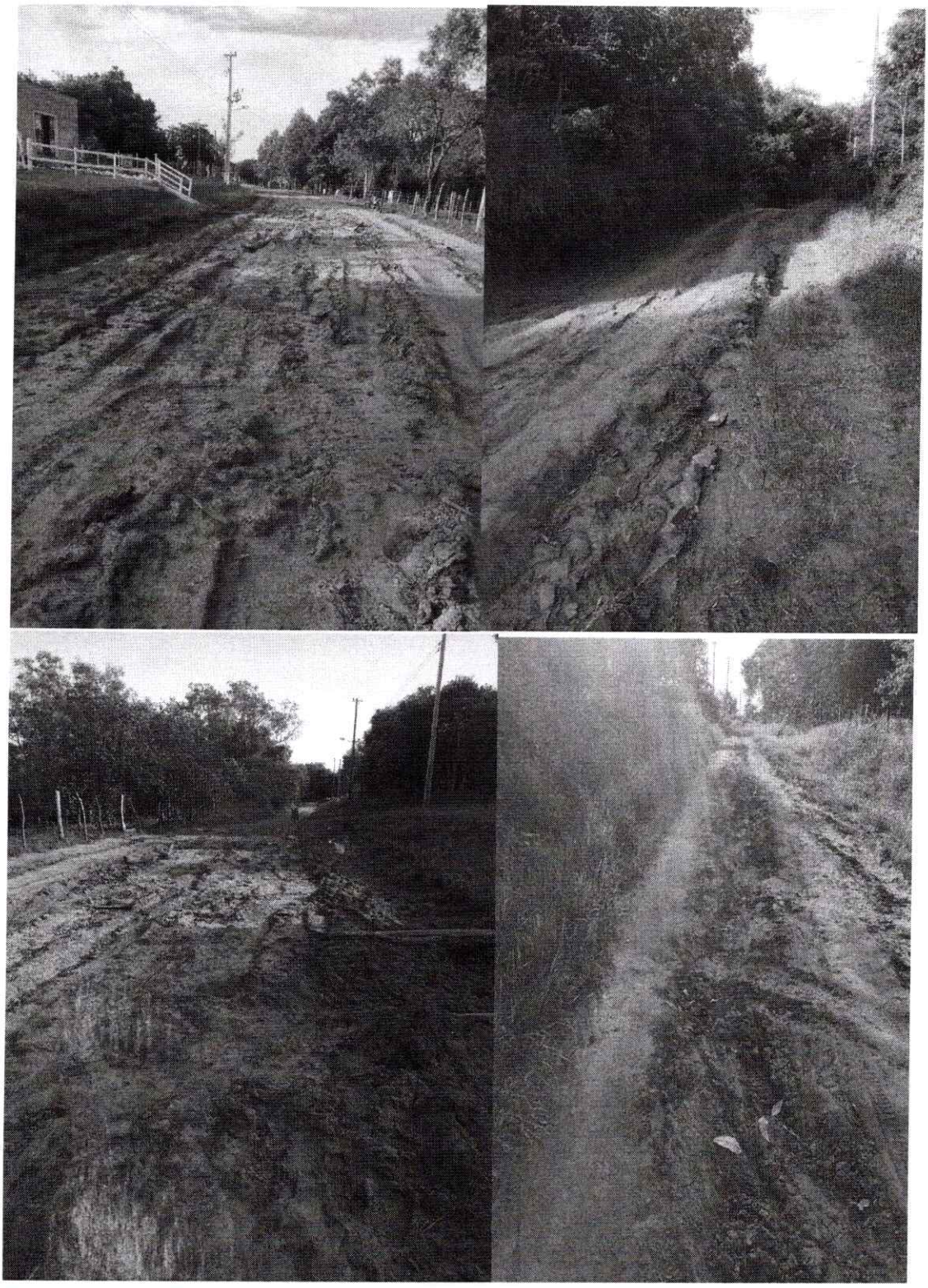

MUNICIPALIDAD DE ITACURUBI DE LA CORDILLERA
Jardín de la República – Paraguay

Mcal. Estigarribia c/ Cap. Aguilera
Telefax: (0518) 20 010
Email: municipalidaditacurubi2021@gmail.com

Oñondive ikatu

INFORME TECNICO FISCAL DE OBRAS

Itacurubí de la Cordillera, 26 de enero de 2024.

En la fecha me he constituido como Directora de obras de la institución a su cargo, conforme a sus indicaciones a realizar un relevamiento in situ de las condiciones en las cuales se encuentran las calles de las compañías Juaguaretekuaa, Loma Medina, Guaviraty y Ca´aguycupe actualmente.

Evidenciando de las malas condiciones de estas vías de acceso en los diferentes barrios de la Ciudad de ITACURUBI DE LA CORDILLERA.

Mencionamos que estas vías de la ciudad de ITACURUBI DE LA CORDILLERA se encuentran intransitables y requieren de pronta intervención de la Institución. Esta necesidad es de extrema urgencia sabiendo que es un peligro inminente para todas las personas que transitan diariamente estas vías; ante esta situación considere pertinente la intervención inmediata de la municipalidad. Adjunto imágenes respaldatorias del hecho mencionado.

MUNICIPALIDAD ITACURUBI DE LA CORDILLERA ONONDIVE IKATU OBRAS
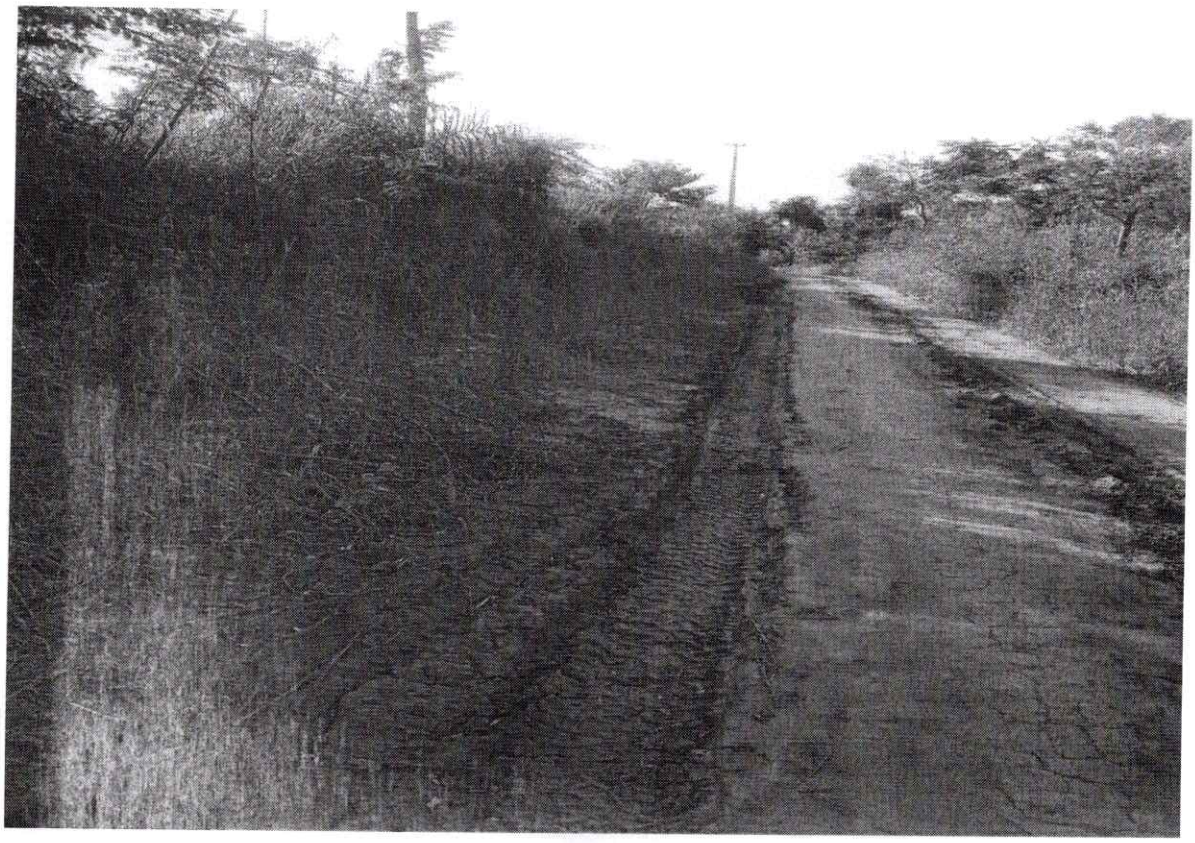
.....
Arq. Luz Lesme
Directora de Obras
Municipalidad de Itacurubí de la Cordillera