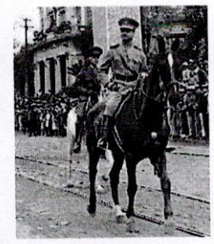

ACTA DE APERTURA DE OFERTAS

"ADQUISICIÓN DE CAMIONETAS"

En la Ciudad de Mariscal José Félix Estigarribia, a los veintiséis días del mes de abril del año dos mil dieciséis, en el local de la Municipalidad, Oficina de la UOC, siendo a las nueve y treinta horas, se reúnen a fin de realizar la apertura de oferta económica referente al procedimiento de LICITACIÓN POR CONCURSO DE OFERTAS N°02/2016, ID Nº 305274, "**ADQUISICIÓN DE CAMIONETA**", en presencia del responsable de la U.O.C., Edgar Anibal Lovera Villalba y en carácter de Secretario General y miembro del comité evaluador el señor Vicente Daniel Falcó por el oferente se encuentra presente el señor Albert Maximiliano Villagra Salinas, con C.I. Nº 3998464, representante de la firma A*X Sociedad Anónima. Se procede a la apertura de sobre del único oferente presentado en esta ocasión la firma A*X Sociedad Anónima en el cual consta los siguientes documentos:

1. Lista de precios.
2. Garantía de oferta.
3. Información sobre el oferente.
4. Declaración Jurada de no encontrarse comprendido en las inhabilidades previstas en el Art. 40 y de integridad establecida en el Art. 20 inciso W, ambos de la ley 2051/3
5. Declaración Jurada por la que el oferente garantiza que no se encuentra en prácticas que violen los derechos de los niños, niñas y adolescentes referente al trabajo infantil.
6. Constancia de estar inscripto en el sistema de proveedores del Estado (SIPE) N° 1.395.130.
7. Balance General del Periodo Fiscal 01/2015 al 31/12/2015.
8. Declaración Jurada al Impuesto a la Renta Formulario 101.
9. Declaración Jurada Impuesto al Valor Agregado Formulario 120.
10. Formulario 110 y Balances Correspondientes a los Ejercicios Fiscales 2012/2013/2014.
11. Antecedentes de A*X Sociedad Anónima.
12. Listado de Clientes, Contratos y Actas de Recepción del Oferente en el cual se haya proveído Bienes o Servicios, sean Instituciones Públicas o Empresas Privadas.
13. Declaraciones Jurada.
14. Autorización del Fabricante.
15. Certificaciones de Calidad ISO de la Firma.
16. Planilla de Especificaciones Técnicas.
17. Plan de Entrega.
18. Cátalo de los Equipos Ofertado.
19. Adendas, comunicaciones complementarias dirigida por la convocante.

Todos los documentos presentados por el Oferente están debidamente rubricados y foliados del 1 al 143

OFERTAS.

ÍTEM	EMPRESA	Monto Total de la oferta
1	A*X Sociedad Anónima	324.000.000
2	A*X Sociedad Anónima	259.000.000

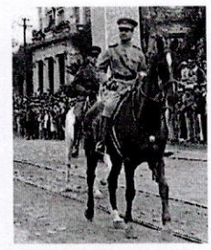

En este acto, el Encargado de la UOC hace manifiesto al oferente que todos los antecedentes se remitirán al Comité de Evaluación de ofertas la que evaluará y emitirá el dictamen de adjudicación a la Intendencia Municipal.

No habiendo más nada que agregar, siendo las 10:35 horas se da por concluida el acto, para todos los efectos que hubiere lugar, previa lectura y ratificación de su contenido suscriben la presente acta los presentes, firmando en tres ejemplares de un mismo tenor y a un solo efecto.

Por la Municipalidad

Edgar Aquilal Lovera
Encargado UOC

Vicente Daniel Falcó
Secretario General

Por el oferente Albert Maximiliano Villagra Salinas

A*X S.A.