MUNICIPALIDAD DE PIRAYÚ

Tte. Ramón Gómez entre Gral. Díaz y Juan Pablo II
Teléf.: 0519-20011 Ruc Nº 80000725-5
CIUDAD DEL CINE, CUNA DE HÉROES Y DE LA ARTESANÍA

Pirayú, 17 de Noviembre de 2016

SEÑORES:

ING. IGNACIO J. EDWARS CONSTRUCCIONES CIVILES-FISCALIZACIÓN DE OBRAS, TASACIONES: ignacio.edwarspy@gmail.com

GG CONSTRUCCIONES: ggconstrucciones@outlook.es

GSIL CONSTRUCCIONES: g-sil.construcciones@hotmail.com

PRESENTE:

LA MUNICIPALIDAD DE LA CIUDAD DE PIRAYÚ, SE DIRIGE A USTED A EFECTOS DE COMUNICAR QUE POR RESOLUCIÓN **1160/2016**, FECHA 16 DE NOVIEMBRE DEL 2016, LA EMPRESA ADJUDICADA DE **CONTRATACIÓN DIRECTA N° 14/2016 PARA: "CONSTRUCCION DEL ÁREA DE GIMNASIO DE LA PLAZA GRAL. JOSÉ EDUVIGIS DÍAZ DE LA CIUDAD DE PIRAYÚ AÑO 2016" ID N° 319.156** ES LA EMPRESA **ING. IGNACIO JAVIER EDWARS CONSTRUCCIONES CIVILES-FISCALIZACIÓN DE OBRAS, TASACIONES** ----------

ATENTAMENTE.-

MUNICIPALIDAD DE PIRAYÚ U.O.C.

Lic. Blanca Rosa Villalba Cáceres
Encargada UOC

Municipalidad de Pirayú
Blanca Villalba
Encargada U.O.C.

NOTA A OFERENTES

1 mensaje

Municipalidad de Pirayú <munipirayuuoc@gmail.com> 17 de noviembre de 2016, 16:05
Para: Ignacio Edwards <ignacio.edwardspy@gmail.com>, ggconstrucciones@outlook.es, g-sil.construcciones@hotmail.com

Buen día

Adjunto remito Nota de Adjudicación según Comité Evaluador.

Saludos cordiales..

Atte.
Blanca

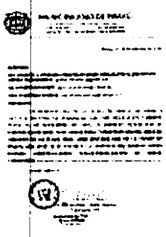

NOTA A OFERENTES.jpg
649K