Asunción, 13 de julio de 2022

Nota DI

Señor

Prof. Rafael A. Ramírez Maidana, Intendente

MUNICIPALIDAD DE ÑACUNDAY - DEPARTAMENTO DE ALTO PARANÁ

Presente

Ref.: Proyectos Arquitectónicos a implementarse en las siguientes Instituciones Educativas: Fuente de Financiación: FONACIDE

N°	Código de establecimiento escolar	Código de Institución	Institución	Obra a Ejecutar	Situación
1	1008030	7077	Esc. Bás. N°: 4320 San Isidro Labrador.	Reparación de 3 Aulas	Aprobado

La Dirección de infraestructura tiene el agrado de dirigirse a Usted, a fin de comunicar, conforme el Dictamen elevado por el Técnico designado por res. Min. Nº: 220/22, la autorización para la implementación del proyecto arquitectónico en Instituciones Educativas con fondos del FONACIDE, de acuerdo al legajo presentado.

Cabe destacar que la presente autorización se realiza en los términos de las documentaciones técnicas, según los **Expediente Nº: 252936/2022 del 11 de julio de 2022**, se encuentra supeditada a que las obras se realicen conforme a las Normas Técnicas establecidas y aprobadas por el Ministerio de Educación y Ciencias. Así mismo, la Dirección de Infraestructura no se responsabiliza por los datos omitidos en dicho legajo técnico, el cual es exclusiva responsabilidad del encargado de la elaboración del proyecto, dependiente de su municipio.

La Dirección de Infraestructura no se responsabiliza civil ni penalmente, por eventos que puedan ocurrir durante la Construcción Autorizada, recayendo el compromiso en los responsables de la obra. La Municipalidad de Ñacunday, deberá informar a la Dirección de Infraestructura: a) Nombre de la Empresa adjudicada, monto y plazo de ejecución b) la culminación de los trabajos acompañado de los documentos respaldatorios acreditando que dicha Institución Educativa, podrá utilizar la instalación intervenida con seguridad.

La Fiscalización de las obras, será realizada por la Institución que realiza el llamado a Licitación, **Ley 1533-Capítulo XV "De La Fiscalización de Obras"-Art. 46.** La Administración Licitante nombrará los Fiscalizadores necesarios para velar por la correcta ejecución de las obras. Éstos deberán denunciar, ante el Ente Licitante, las irregularidades que detecten, so pena de ser considerados responsables solidarios o cómplices de las mismas. (SIC)... Si bien esta dependencia conoce sobre precios referenciales de materiales de obra, se hace mención de que la Dirección de Infraestructura, no posee injerencia en cuestiones relativas al costo de los proyectos arquitectónicos que le son presentados ni de su financiamiento, circunscribiéndose a realizar sólo el análisis de Especificaciones Técnicas, Planos y Planillas; en conformidad a lo establecido por la legislación pertinente. El detalle es el siguiente:

a. **Ley N° 4758/2012:** *QUE CREA EL FONDO NACIONAL DE INVERSIÓN PÚBLICA Y DESARROLLO (FONACIDE) Y EL FONDO PARA LA EXCELENCIA EDUCATIVA.*

Dirección de Infraestructura
Piribebuy Nº 454 c/ Alberdi – Asunción
Tel: (595 21) 495-894
Asunción - Paraguay

Ing. Luis Roque Arnella
Perito Judicial
Matrícula C.S.J. Nº 831

Víctor Hugo Vasatoa Madurga
Director
Dirección de Infraestructura
MEC

www.mec.gov.py
infraestructura@mec.gov.py
MEC Digital @MECpy

"Art. 4° Por lo menos el 50 % (cincuenta por ciento) de los ingresos percibidos por Gobiernos Departamentales y Municipales en virtud de la presente Ley, deberá destinarse al financiamiento de proyectos de infraestructura en educación, consistentes en construcción, remodelación, mantenimiento y equipamiento de centros educativos..."

"...Las intervenciones serán realizadas conforme a las normativas vigentes y a los estándares establecidos por el Ministerio de Educación y Ciencias..."

b. El Decreto Reglamentario N° 10.504: *POR EL CUAL SE REGLAMENTA EL FONDO PARA LA EXCELENCIA DE LA EDUCACION Y LA INVESTIGACIÓN Y SE DISPONEN NORMAS COMPLEMENTARIAS PARA LA EJECUCION DE PROYECTOS ESTABLECIDOS EN EL ARTÍCULO 4 DE LA LEY No 4758/2012 QUE CREA EL FONDO NACIONAL DE INVERSION PÚBLICA Y DESARROLLO (FONACIDE) Y EL FONDO PARA LA EXCELENCIA DE LA EDUCACION Y LA INVESTIGACION*

"Art. 37.-...Los proyectos de infraestructura y equipamiento ***deberán enmarcase dentro de las normativas vigentes, estándares de calidad de materiales, de mano de obra, de planos tipos, de especificaciones técnicas, establecidas y aplicadas por el MEC, así como de su aprobación y verificación por parte de la misma entidad."***

1. **La Resolución Ministerial N° 7050/2012:** *POR LA CUAL SE ESTABLECE LA OBLIGATORIEDAD DEL ANÁLISIS PREVIO, AUTORIZACIÓN Y VERIFICACIÓN EJECUTIVA POR PARTE DE LA DIRECCIÓN DE INFRAESTRUCTURA DEPENDIENTE DE LA DIRECCIÓN GENERAL DE ADMINISTRACIÓN Y FINANZAS DE ESTE MINISTERIO, DE TODO PROYECTO ARQUITECTÓNICO A IMPLEMENTARSE EN INSTITUCIONES EDUCATIVAS DEPENDIENTES DE ESTA CARTERA DE ESTADO.*
2. ***La Resolución N° 14386/2013:*** *POR LA CUAL SE ESTABLECEN LAS NORMAS TECNICAS PARA PROYECTOS ARQUITECTONICOS EN ESTABLECIMIENTOS EDUCATIVOS DEL MINISTERIO DE EDUCACION Y CULTURA Y SE DEJA SIN EFECTO LA RESOLUCION MINISTERIAL Nº 325 DE FECHA 30 DE ENERO DE 2013.*
3. **La Resolución Ministerial N°: 220/2022:** *POR LA CUAL SE DESIGNAN A TÉCNICOS DE LA DIRECCIÓN DE INFRAESTRUCTURA, DE ESTE MINISTERIO, COMO REFERENTES DEPARTAMENTALES, EN EL MARCO DE LA IMPLEMENTACIÓN DE PROYECTOS DE INFRAESTRUCTURA Y EQUIPAMIENTO DE INSTITUCIONES EDUCATIVAS, CONFORME A LA LEY N° 4758/2012 QUE CREA EL FONDO NACIONAL DE INVERSIÓN PÚBLICA Y DESARROLLO (FONACIDE) Y EL FONDO PARA LA EXCELENCIA EDUCATIVA.*

Sin otro particular, hago propicia la ocasión para hacerle llegar mis respetos.

Ing. Luis Roque Arnella
Referente Departamental

Ing. Luis Roque Arnella
Perito Judicial
Matrícula C.S.J. Nº 831

MINISTERIO DE EDUCACIÓN Y CIENCIAS
REPÚBLICA DEL PARAGUAY
Dirección de Infraestructura

Víctor Hugo Villasboa Maidana
Director de Infraestructura

Ing. Víctor Hugo Villasboa Maidana
Director
Dirección de Infraestructura
MEC

Dirección de Infraestructura
Piribebuy Nº 454 c/ Alberdi – Asunción
Tel: (595 21) 495-894
Asunción - Paraguay

www.mec.gov.py
infraestructura@mec.gov.py
MEC Digital @MECpy

MEMORANDUM N°: 099/2022

A : **Ing. VÍCTOR HUGO VILLASBOA MAIDANA,** Director
Dirección de Infraestructura

DE : **Ing. LUIS ROQUE ARNELLA,** Referente Departamental

Ing. Luis Roque Arnella
Perito Judicial
Matrícula C.S.J. N° 831

REF. : Remitir Análisis Técnico Programa FONACIDE

FECHA : 13 de julio de 2022

Tengo a bien dirigirme a Ud. en referencia a la nota de solicitud de aprobación de proyectos edilicios en Instituciones Educativas, con utilización de recursos del Programa FONACIDE, enviada por el Intendente de la Municipalidad del Distrito de Ñacunday-Departamento de Alto Paraná, Prof..Rafael Ramírez M., según **Expediente N°: 252936/2022** de fecha 11/07/2022, recibido el 12/07/2022, a fin de informar lo que sigue:

El Proyecto de:

- **Reparación de tres Aulas en la Esc. Bás. N°: 4328 "San Isidro Labrador";** cumple con todos los requisitos técnicos , a fin de que la Municipalidad de Ñacunday, lance la licitación correspondiente para la ejecución del Proyecto.

Atentamente.

MINISTERIO DE EDUCACIÓN Y CIENCIAS
DIRECCIÓN DE INFRAESTRUCTURA
FECHA DE ENTRADA Exp. N° 252936
N° DE FOLIO
RECIBIDO POR: Mirian R.
ENTREGADO POR: Ing. Arnello
13 JUL 2022 HORA: 10:16

Elaborado por: Ing. Luis Roque Arnella
Perito Judicial
Matrícula C.S.J. N° 831

Revisado por:

Dirección de Infraestructura
Piribebuy Nº 454 c/ Alberdi – Asunción
Tel: (595 21) 495-894
Asunción - Paraguay

www.mec.gov.py
infraestructura@mec.gov.py
MEC Digital @MECpy

Municipalidad de Nacunday
INTENDENCIA.
Puerto de Paranambú RUC 80013971-2
Alto Paraná – Republica del Paraguay

Fecha: 10 – 07 -2022

Señor.
Ing. Victor Villasboa Maidana
Directora de Infraestructura
Ministerio de Educación y Cultura.

La Municipalidad de Ñacunday, Se dirige a usted a los efectos de solicitar la aprobación correspondiente de los planos y especificaciones técnicas del llamado por vía de excepción N° 01/ 2022 **REPARACION DE AULAS EN LA ESC. BAS. N° 4328 SAN ISIDRO LABRADOR ID 415182,** cabe mencionar que la misma se adecuan a los estándares técnicos establecidos por la Micro planificación de la Dirección de infraestructura dependiente de la Dirección General de Administración y Finanzas.
Señor director esta solicitud es de carácter urgente ya que dicha institución educativa se encuentra totalmente deteriorada y los estudiantes se quedaron sin aula momentáneamente.

Adjunto la lista del lugar de la obra y fotos de cómo se encuentra la escuela a intervenir:

Nº	Institución	Obra	Código de Institución.
1	Esc. Bas. N° 4328 San Isidro Labrador	Reparación de 3 aula	7077

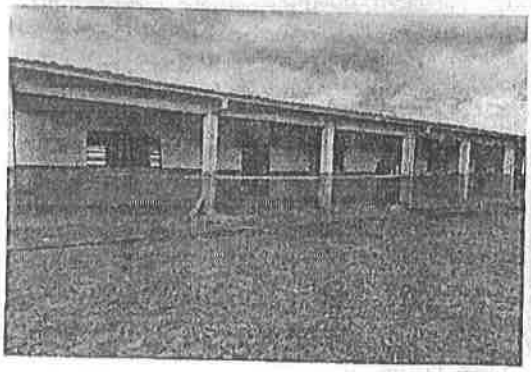
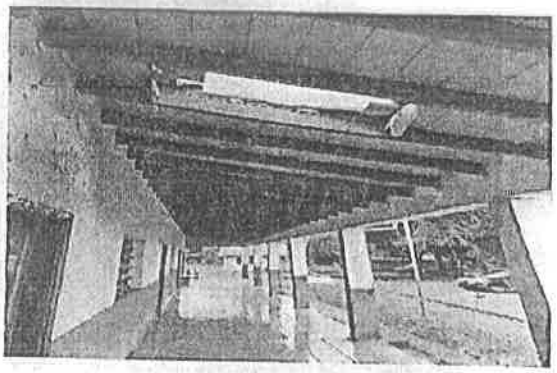

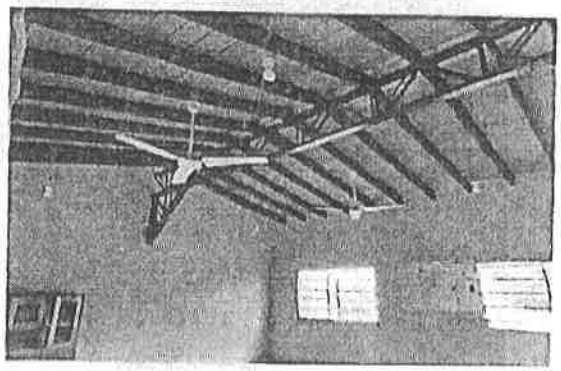

MINISTERIO DE EDUCACION Y CIENCIAS
DIRECCION DE INFRAESTRUCTURA
MESA DE ENTRADA Exp. Nº 252936
Nº DE FOLIO
RECIBIDO POR: Miriam P.

MUNICIPALIDAD DE ÑACUNDAY

Prof. Rafael A. Ramírez
Intendente Municipal