MUNICIPALIDAD DE J. AUGUSTO SALDIVAR
Avda Toledo Cañada Km. 26 Ruta Nº 1 c/Mcal. Francisco Solano Lopez – Paraguay, Tel: 0295 20402

J. Augusto Saldívar, 23 de Setiembre de 2016

Señores
NERY CONSTRUCCIONES
correo.:neryzarza@hotmail.com
J.Augusto Saldivar - Paraguay

Me dirijo a Uds. con el objeto de comunicarle que su Empresa ha sido la adjudicada para CD N° 08/16 **"CONSTRUCCION DE EMPEDRADO EN ZONA CENTRICA Y VILLA 3 DE FEBRERO"**, el cual se realizó de acuerdo con la Ley 2051/03 y sus Decretos reglamentarios, hasta cubrir un monto total de **Gs. 98.300.000** (Guaraníes noventa y ocho millones trescientos mil), según Resolución IM Nº 3003/16 de fecha 15 de setiembre de año en curso, conforme a la oferta presentada para el Llamado a Contratación Directa.

El oferente adjudicado deberá presentar en un plazo no mayor a 48 horas los siguientes documentos para la posterior firma del contrato:

A. Personas Físicas / Jurídicas

- Certificado de no encontrarse en quiebra o en convocatoria de acreedores expedida por la Dirección General de Registros Públicos;
- Certificado de no hallarse en interdicción jurídica expedida por la Dirección General de Registros Públicos.
- Garantía de Fiel Cumplimiento del Contrato por el 10% (diez por ciento) del monto máximo del Contrato.
- Constancia de no adeudar aporte obrero patronal expedido por el Instituto de Previsión Social

Sin otro particular aprovecho la oportunidad para saludarles con el respeto que se merecen.-

MUNICIPALIDAD DE J. A. SALDIVAR

Liz Ignacia Villalba
ENCARGADA DE UOC

in:sent

Haz clic aquí si quieres habilitar las notificaciones

Gmail

Mover a Recibidos

REDACTAR

Recibidos
Destacados
Enviados
Borradores

Municipalidad

Notificacion de Adjudicacion CD N° 08/2016

Recibidos x

Municipalidad J Augusto Saldivar <munisaldivar@gmail.com>
para neryzarza

Adjunto remito Notificacion del Procedimiento de Contratacion Directa CD

Atte.-

Lic. Liz Villalba

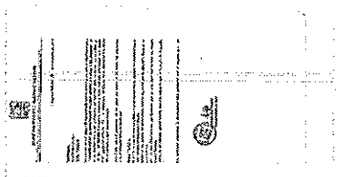

Notif Nery.pdf

No hay chats recientes
Iniciar uno nuevo

Mail Delivery Subsystem <mailer-daemon@googlemail.com>
para mí

inglés español Traducir mensaje

Delivery to the following recipient failed permanently:

MUNICIPALIDAD DE J. AUGUSTO SALDIVAR
Avda Toledo Cañada Km. 26 Ruta N° 1 c/Mcal. Francisco Solano Lopez – Paraguay, Tel: 0295 20402

J. Augusto Saldívar, 23 de Setiembre de 2016

Señores
CONSULTORA GIMENEZ & HIJOS
Correo: karmaamb@hotmail.com
J.Augusto Saldivar - Paraguay

Me dirijo a Uds. con el objeto de comunicarles que la adjudicación para CD N° 08/16 **"CONSTRUCCIÓN DE EMPEDRADO EN ZONA CENTRICA Y VILLA 3 DE FEBRERO"**, se realizaron de acuerdo con la Ley 2051/03 y sus Decretos reglamentarios, a favor de la firma **NERY CONSTRUCCIONES** por la suma total de **Gs. 98.300.000** (Guaraníes noventa y ocho millones trescientos mil), según Resolución IM Nº 3509 /16 de fecha 15 de setiembre de año en curso, conforme a la oferta presentada para el Llamado a Contratación Directa.

Sin otro particular aprovecho la oportunidad para saludarles con el respeto que se merecen.-

MUNICIPALIDAD DE J. AUGUSTO SALDIVAR

Liz Ignacia Villalba
ENCARGADA DE UOC

in:sent

Haz clic aquí si quieres habilitar las notificaciones

Gmail

Mover a Recibidos

REDACTAR

Recibidos

Destacados

Enviados

Borradores

Municipalidad

Notificacion de Adjudicacion - CD N° 08/2016

Municipalidad J Augusto Saldivar <munisaldivar@gmail.com>
para karmaamb

Adjunto remito Notificacion del Procedimiento de Contratacion Directa CD

Atte.-

Lic. Liz Villalba

Notif Gimenez.pdf

No hay chats recientes
Iniciar uno nuevo

Haz clic aquí si quieres Responder o Reenviar el mensaje

0,25 GB (1%) ocupados de 15 GB
Administrar

Condiciones - Pr