Consultoría Construcciones y Transporte S.A
FRANCIS MORICES N° 518
ASUNCIÓN-PARAGUAY
TELÉFONO: (021) 515-510
E-MAIL: CCTSA@TIGO.COM.PY

Consorcio D & B - CCT

VIII COBREAP Congresso Brasileiro de Engenharia de Avaliações e Perícias

- Cadastro Urbano e Plantas de valores genéricos
- Panorama Mundial de Tasación, Avaliações de obras de arte e de empresas, Avaliações de imóveis, avaliações na área minero industrial.

Historia laboral relevante al trabajo

Periodo	Entidad empleadora y su cargo/posición. Información de contacto para referencia	País	Resumen de actividades realizadas relevantes al Trabajo
2001 – 2006 Diciembre a Agosto	Municipalidad de Ciudad Presidente Franco Tel: (061) 550-042/68	Paraguay	Director de Obras y Urbanismo Miembro del Comité de Evaluación de la Unidad Operativa de Contrataciones U.O.C Encargado de la Preparación de Pliego de Bases y Condiciones para licitaciones Públicas Nacionales, Concurso de Ofertas y Contrataciones directas. Elaboración y análisis de Especificaciones Técnicas para licitaciones Públicas Nacionales , Concurso de Ofertas y Contrataciones directas Adecuadas a la Ley de Contrataciones 2051/03 y su decreto reglamentario 21.909 y sus modificaciones correspondientes. ▪ **Fiscalización de obras**: 1. Bacheo y regularización asfáltica sobre empedrado existente con mejoramiento de la sub base. (1era, 2da y 3ra etapa sobre la AvenidaMonday entre Mariscal José Félix Estigarribia y Calle sin nombre a 2 cuadras del Club Cerro Porteño) 2. Bacheo y regularización asfáltica sobre empedrado existente con mejoramiento de la sub base. (sobre la Avenida Mariscal José Félix Estigarribia entre Avenida Monday y Supercarretera) 3. Bacheo y regularización asfáltica sobre adoquinado existente con mejoramiento de la sub base. (sobre la Avenida Bernardino Caballero entre límite de Ciudad Presidente Franco / Ciudad del Este y calle Paraguarí) 4. Palacete Municipal 1ra y 2da etapa 5. Demolición y reposición de pavimento tipo adoquín con mejoramiento de la sub base sobre la Avenida Mariscal Francisco Solano López entre calle de los Deportes y Av. Pilcomayo. 6. Canalización pluvial a cielo abierto con losa de hormigón armado y piedra bruta colocada (Bario San Roque).

D&B INGENIEROS
Ing. Alexander González P.

Consultoría, Construcciones y Transporte S.A.
Cap. Francis Morices N 518 e/ Víctor Haym
Tel.: (021) 515-510
Asunción - Paraguay

Consultoría Construcciones y Transporte S.A.
FRANCIS MORICES N° 518
ASUNCIÓN-PARAGUAY
TELÉFONO: (021) 515-510
E-MAIL: CCTSA@TIGO.COM.PY

Consorcio D & B - CCT

			7. Canalización pluvial a cielo abierto con losa de hormigón armado y piedra bruta colocada (Bario San Antonio). 8. Demolición y reposición de pavimento tipo empedrado con mejoramiento de la sub base (Av. Carlos Antonio López, calle Moisés Bertoni, calle Montanaro) 9. Canalización pluvial a cielo abierto con losa de hormigón armado y piedra bruta colocada (Barrio Las Mercedes). 10. Puente de hormigón armado (Barrio las Mercedes) 11. Pavimentación asfáltica de regularización y bacheo de la Av.Mensú, Curupayty, Acosta Ñu y Mcal. José F. Estigarribia de la Ciudad de Hernandarias. Anexo organigrama funcional y estructural de la Municipalidad de Ciudad Presidente Franco 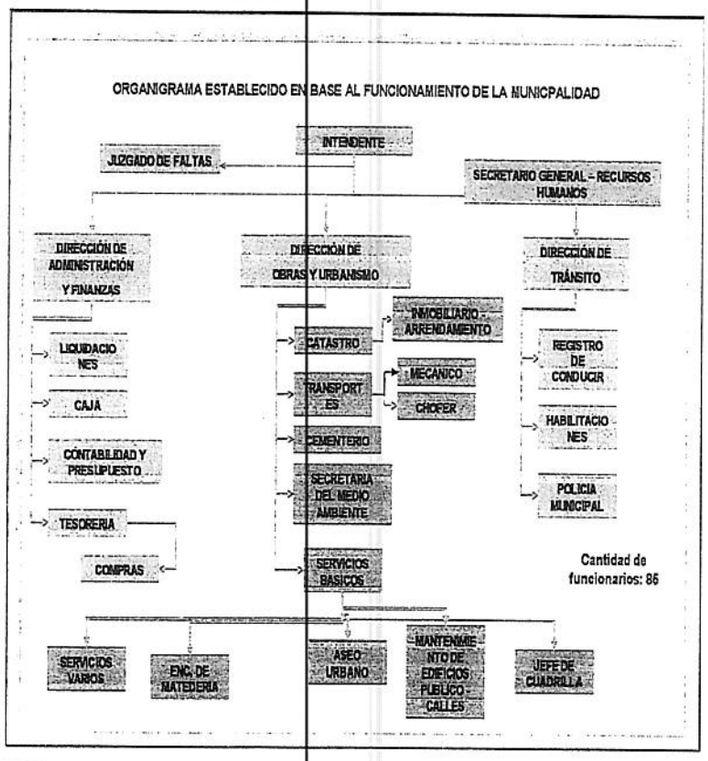 Dependencias subordinadas a la Dirección de Obras y Urbanismo con 100 funcionarios
1993 - 1994 Noviembre a Octubre	Consultora Guaraní Tel: (021) 611-155/6	Paraguay	▪ Coordinador y supervisor de un equipo de 6 fiscales de obras dentro del programa PROIVI (Programa integral de viviendas) del CONAVI

D&B INGENIEROS
Ing. Alexander González P.

C.C.T.S.A.
Consultoría, Construcciones y Transporte S.A.
Cap. Francis Morices N° 518 e/ Víctor Heyn
Tel.: (021) 515-510
Asunción - Paraguay

Consorcio D & B - CCT

FRANCIS MORICES N° 518
ASUNCIÓN-PARAGUAY
TELÉFONO: (021) 515-510
E-MAIL: CCTSA@TIGO.COM.PY

Periodo	Entidad empleadora y su cargo/posición. Información de contacto para referencia	País	Resumen de actividades realizadas relevantes al Trabajo
1992 - 1993 Febrero a Octubre	CONAVI (Consejo Nacional de la Vivienda) Tel: (021) 444-340	Paraguay	▪Fiscal de obras
1991 Julio - Diciembre	Constructora Arq. Guido Ramírez y Asociados	Paraguay	▪Calculista y fiscal residente de obras
1986 – 1990 Enero a Junio	MCA – Tecnología de estructuras	Paraguay	▪Cálculo de estructuras y fiscalización de obras.
2007 - 2011	Empresa Fiscalizadora Castor	Paraguay	▪ Fiscal residente de obras de 50 viviendas económicas tipo UBH+2D y viviendas para personas con capacidades diferentes, construidas en el asentamiento del Barrio km 10 Acaray -Ciudad del Este Alto Paraná- Paraguay. Año 2011/2012.
	Ingeniería del Ing. Carlos Antonio Oviedo Battochi - Ciudad Del Este		Elaboración de Proyectos de Arquitectura y Estructural con padrones municipales, ejecución, dirección y fiscalización de obras Fiscal residente de obras de viviendas económicas tipo UBH+2D construidas en el asentamiento Pindú del Barrio Santo Domingo dentro del CONVENIO FOCEM – SENAVITAT, de Ciudad del Este (45 viviendas) .Año 2010 ▪ Fiscal de Obra referente a la Licitación por Concurso de Ofertas Nº: 01/08 Construcciones varias y Contratación Directa por addenda al contrato 04/08 Construcción de Obras varias de la Municipalidad de Minga Guazú.

Ing. Alexander Gonzalez
D&B INGENIEROS

Consultoría, Construcciones y Transporte S.A.
Cap. Francis Morices N. 518 e/ Víctor Heyn
Tel.: (021) 515-510
Asunción - Paraguay

Francis Morices N° 518
Asunción-Paraguay
Teléfono: (021) 515-510
E-Mail: cctsa@tigo.com.py

Consorcio D & B - CCT

			▪ Fiscal de Obra referente a la Licitación por Concurso de Ofertas Nº: 01/08 Construcciones varias y Contratación Directa 04/08 Construcción de Obras varias de la Municipalidad de Ñacunday. ▪ Fiscal de Obra referente a la Licitación por Concurso de Ofertas Nº: 04/2007 Adquisición de Muebles de la Municipalidad de Hernandarias. ▪ Fiscal de obra referente a la Licitación Pública Nacional Nº: 01/2006 Pavimentación asfáltica de Regularización y Bacheo de la Municipalidad de Hernandarias. ▪ Fiscal residente de obras de viviendas económicas construidas en los asentamientos María Auxiliadora y Villa Inés del Barrio San Juan de Ciudad del Este (42 viviendas) de acuerdo al convenio CONAVI (Consejo Nacional de Vivienda)-REDINSA (Red de Ingeniería de Servicios) inicialmente y luego la terminación con el CONAVI.
2005 - 2007	**Empresa A&C Constructora** Ciudad Del Este	Paraguay	Fiscal residente ▪ Fiscal residente de obras de viviendas económicas construidas en Km. 8 Monday de la ciudad de Presidente Franco de acuerdo al convenio CONAVI (Consejo Nacional de Vivienda)-REDINSA ▪ Fiscal residente de obras de viviendas económicas construidas en de la ciudad de Hernandarias, urbanización "Acaray", de acuerdo al convenio CONAVI (Consejo Nacional de Vivienda)-REDINSA ▪ Fiscal residente de obras de viviendas económicas construidas en de la ciudad de Juan L. Mallorquín, de acuerdo al convenio CONAVI (Consejo Nacional de Vivienda)-REDINSA
2005 Agosto	Empresa: NSA Ciudad Del Este	Paraguay	Proyectista Proyecto de Adecuación de caminos rurales con fines conservacionistas de la MICROCUENCA AVAJU ANGUE DE JUAN E. O'LEARY , Alto Paraná – Paraguay
			Actividades independientes **Trabajos de ingeniería civil:** ▪ Proyectos de arquitectura (Auto CAD)
			▪ Proyectos estructurales (Sistema PalCalforwin de Calculo y dimensionamiento de estructuras de acuerdo a las Normas Brasileras) ▪ Recuperación de estructuras ▪ Dirección de obras ▪ Fiscalización de obras **Trabajos de Estudios de Impactos Ambientales** de acuerdo a la Ley 294/93 y el decreto reglamentario 14.281/96.

D&B INGENIEROS CCT

Ing. Alexander González P. Consultoría, Construcciones y Transporte S.A.
Cap. Francis Morices N. 518 e/ Víctor Reyn
Tel.: (021) 515-510
Asunción - Paraguay

34 treinta y cuatro

D&B INGENIEROS CIVILES S.A.S
Consultoría Construcciones y Transporte S.A.
FRANCIS MORICES N° 518
ASUNCIÓN-PARAGUAY
TELÉFONO: (021) 515-510
E-MAIL: CCTSA@TIGO.COM.PY

Consorcio D & B - CCT

Proyectos de Prevención y Protección contra Incendios en Edificaciones tales como:

- Edificios con mas de tres pisos sobre nivel de calle
- Edificios con mas de 900 m2 de área construida
- Edificios de uso público, educacional, comercial, residencial transitorio y de salud
- Cualquier edificación destinada al ejercicio de aquellas actividades que por naturaleza de fabricación, transformación, almacenamiento, expedición, o por utilizar productos que independientemente o por la mezcla entre ellos sean capaces de originar explosión, combustión, sean generadores de llamas, emanen humos o gases peligrosos, radiaciones o cualquier efecto nocivo a los ocupantes, al edificio o al medio ambiente.

De acuerdo a los Artículos 39 y 40 de la Ley 129/87 del Paraguay y Ordenanza nº 38/99 vigente en el Municipio de Ciudad del Este.

Proyectos de Adecuación de Caminos Rurales con fines conservacionistas

- Estudio técnico y técnica de mantenimiento

Relevamiento con GPS

- Operación y navegación con GPS (posicionamiento, dimensionamiento, determinación de áreas de mega propiedades con migración de datos a software MapSource y Arc View 3.2)

Consultoría de Contrataciones públicas

- Preparación de Pliego de Bases y Condiciones para licitaciones Públicas Nacionales, Concurso de Ofertas y Contrataciones directas.
- Elaboración y análisis de Especificaciones Técnicas para licitaciones Públicas Nacionales , Concurso de Ofertas y Contrataciones directas

Adecuadas a la Ley de Contrataciones 2051/03 y su decreto reglamentario 21.909 y sus modificaciones correspondientes.

35 Treinta cinco

D&B INGENIEROS
Ing. Alexander González P.

CONSULTORA
Consultoría, Construcciones y Transporte S.A.
Calle Francis Morices N 518 e/ Víctor Heyn
Tel.: (021) 515-510
Asunción - Paraguay

Francis Morices N° 518
Asunción-Paraguay
Teléfono: (021) 515-510
E-Mail: cctsa@tigo.com.py

Consorcio D & B - CCT

Miembro en Asociaciones y publicaciones profesionales

Socio fundador y miembro titular de la AVPIP (Asociación de Valuaciones y Pericias de Ingeniería del Paraguay).
Socio del Círculo de Ingenieros del Paraguay, Socio de la Cooperativa Universitaria

Idiomas

Idioma:	Hablarlo	Leerlo	Escribirlo
Español	Bueno	Bueno	Bueno
Guaraní	Bueno	Bueno	Bueno
Portugués	Bueno	Bueno	Bueno

Tareas detalladas asignadas al Grupo de Profesionales del Consultor:	**Referencia a Trabajos/Tareas Anteriores que mejor ilustre la capacidad para manejar las Tareas asignadas**
Detectar, de existir, y complementar oportunamente, ajustes y/u omisiones de los diseños de obras y servicios. Controlar la buena calidad de los materiales a ser utilizados en la construcción. Decidir de manera oportuna las soluciones técnicas a problemas surgidos durante la ejecución del proyecto. Verificar que el personal técnico del contratista y del consultor sea idóneo y suficiente. Verificar que el contratista y el consultor tenga una óptima organización en su planta de construcción y servicio. Mantener actualizado el libro de obras. Informar con regularidad, a la Dirección de Caminos Vecinales del MOPC, sobre el avance de las obras y servicios, y los problemas surgidos durante la ejecución del proyecto, indicándose, cuando corresponda, las posibles soluciones a los mismos. Verificar las cantidades de rubros ejecutados previo y posterior al ocultamiento de las obras o servicios por trabajos posteriores. Registros meteorológicos y de otros acontecimientos de cualquier naturaleza que puedan influir en el progreso normal de la obra y de los servicios. Verificar el registro	2.015 – 2016 Fiscalización de puestos de peaje C. C. T. S.A, para M.O.PC. 250m3 de Hº 2.013 – 2.015 Fiscalización de Puentes de Hº Aº, C. C. T. S.A. para M.O.P.C. 30m 2.012 Ingeniero Fiscalizador C. C. T. S.A. 2.011 Residente de Obras de la Defensa Costera de la Ciudad de Encarnación. Consorcio Costero.

D&B INGENIEROS
Ing. Alexander González P.

C.C.T. S.A.
Consultoría, Construcciones y Transportes S.A.
Cap. Francis Morices N 518 e/ Víctor Heyn
Tel.: (021) 515-510
Asunción - Paraguay

Consultoría Construcciones y Transporte S.A.

FRANCIS MORICES N° 518
ASUNCIÓN-PARAGUAY
TELÉFONO: (021) 515-510
E-MAIL: CCTSA@TIGO.COM.PY

Consorcio D & B - CCT

Tareas detalladas asignadas al Grupo de Profesionales del Consultor:	Referencia a Trabajos/Tareas Anteriores que mejor ilustre la capacidad para manejar las Tareas asignadas
falta de material, fuerza mayor etc.) Que pueden influir en el desarrollo normal de la obra o servicios. Aprobar, previo a su utilización el tipo y origen de los materiales a ser empleados en la obra. Controlar el montaje y provisión del equipamiento instrumental del laboratorio central y los laboratorios de campo, que sean necesarios a lo largo de la construcción para ensayos y pruebas de suelo, agregados y hormigón y otros necesarios. Controlar los ensayos de materiales realizados por el contratista para asegurar la buena calidad de los trabajos y de los materiales empleados por el contratista y verificación de los certificados de los ensayos de cemento, aceros y otros materiales de construcción presentados por los vendedores o por los laboratorios de pruebas independientes verificados por el consultor. Supervisar la construcción, para asegurar que su ejecución se ajuste a los planos, especificaciones y demás documentos integrantes del contrato de	2001 – 2006 Diciembre a Agosto Empresa: Municipalidad de Ciudad Presidente Franco Tel: (061) 550-042/68 Local: Av. Van Aaken e/ Saltito **Cargo** ▪ Director de Obras y Urbanismo ▪ Miembro del Comité de Evaluación de la Unidad Operativa de Contrataciones U.O.C ▪ Encargado de la Preparación de Pliego de Bases y Condiciones para licitaciones Públicas Nacionales, Concurso de Ofertas y Contrataciones directas. ▪ Elaboración y análisis de Especificaciones Técnicas para licitaciones Públicas Nacionales , Concurso de Ofertas y Contrataciones directas Adecuadas a la Ley de Contrataciones 2051/03 y su decreto reglamentario 21.909 y sus modificaciones correspondientes. **Fiscalización de obras**: 1. Bacheo y regularización asfáltica sobre empedrado existente con mejoramiento de la sub base. (1era, 2da y 3ra etapa sobre la AvenidaMonday entre Mariscal José Félix Estigarribia y Calle sin nombre a 2 cuadras del Club Cerro Porteño) 2. Bacheo y regularización asfáltica sobre empedrado existente con mejoramiento de la sub base. (sobre la Avenida Mariscal José Félix Estigarribia entre Avenida Monday y Supercarretera) 3. Bacheo y regularización asfáltica sobre adoquinado existente con mejoramiento de la sub base. (sobre la Avenida Bernardino Caballero entre límite de Ciudad Presidente Franco / Ciudad del Este y calle Paraguarí) 4. Palacete Municipal 1ra y 2da etapa

D&B INGENIEROS
Ing. Alexander González P.

Consultoría, Construcciones y Transporte S.A.
Cap. Francis Morices N° 518 e/ Víctor Haym
Tel.: (021) 515-510
Asunción - Paraguay

Francis Morices N° 518
Asunción-Paraguay
Teléfono: (021) 515-510
E-Mail: cctsa@tigo.com.py

la obra y todo el aspecto socio ambiental. Control permanente del cumplimiento del cronograma de trabajo del contratista y el Consultor. Preparar informes mensuales sobre el progreso de la obra y los servicios. Inspección final de cada componente del proyecto, certificar su completa terminación y hacer recomendaciones para las recepción provisoria de la obra y el servicio. Examen y recomendaciones a la Dirección de Caminos Vecinales del MOPC, de los reclamos presentados por el contratista y el consultor, relacionados a la prórroga del plazo contractual, reconocimiento de trabajos o actividades adicionales y otros si los hubiere. Revisión y verificación mensual de las facturas y certificados sometidos por el contratista y el consultor para los pagos de los trabajos mensuales. Seguimiento de la declaración de la fiscalización referente a cronograma, plan de trabajo, equipo y personales de trabajo, cargas sociales, especificaciones técnicas ambientales.	5. Demolición y reposición de pavimento tipo adoquín con mejoramiento de la sub base sobre la Avenida Mariscal Francisco Solano López entre calle de los Deportes y Av. Pilcomayo. 6. Canalización pluvial a cielo abierto con losa de hormigón armado y piedra bruta colocada (Bario San Roque). 7. Canalización pluvial a cielo abierto con losa de hormigón armado y piedra bruta colocada (Bario San Antonio). 8. Demolición y reposición de pavimento tipo empedrado con mejoramiento de la sub base (Av. Carlos Antonio López, calle Moisés Bertoni, calle Montanaro) 9. Canalización pluvial a cielo abierto con losa de hormigón armado y piedra bruta colocada (Barrio Las Mercedes). 10. Pavimentación asfáltica de regularización y bacheo de la Av.Mensú, Curupayty, Acosta Ñu y Mcal. José F. Estigarribia de la Ciudad de Hernandarias. 1993 - 1994 Noviembre a Octubre Empresa: Consultora Guaraní Tel: (021) 611-155/6 Local: Fracción Trigal I y II Hernandarias - Paraguay **Cargo** ▪ Coordinador y supervisor de un equipo de 6 fiscales de obras dentro del programa PROIVI (Programa integral de viviendas) del CONAVI 1992 - 1993 Febrero a Octubre Empresa: CONAVI (Consejo Nacional de la Vivienda) Tel: (021) 444-340 Local: Fracción Juan Pablo II Bº. Caacupe-mi Hernandarias - Paraguay **Cargo** ▪ Fiscal de obras

D&B INGENIEROS
Ing. Alexander González P.

Consultoría, Construcciones y Transporte S.A.
Cap. Francis Morices N° 518 e/ Víctor Heyn
Tel.: (021) 515-510
Asunción - Paraguay

FRANCIS MORICES N° 518
ASUNCIÓN-PARAGUAY
TELÉFONO: (021) 515-510
E-MAIL: CCTSA@TIGO.COM.PY

Consorcio D & B - CCT

Realizar todas las visitas que se requieran para el control de ejecución de los trabajos y servicios. Revisión de todos los subcontratos propuestos por el contratista y el consultor, previstos en el contrato de obra y servicio. Revisión y aprobación de los documentos que deberá entregar el contratista y el consultor después de la ejecución de los trabajos y servicios. Asesoramiento al personal profesional de la Dirección de Caminos Vecinales del MOPC. Evaluación mensual del desempeño del contratista y el consultor	1991 Julio - Diciembre Empresa: Constructora Arq. Guido Ramírez y Asociados Local: Ciudad del Este - Paraguay **Cargo** ▪ Calculista y fiscal residente de obras 1986 – 1990 Enero a Junio Empresa: MCA – Tecnología de estructuras Local: Vitoria Es. – Brasil **Cargo** ▪ Cálculo de estructuras y fiscalización de obras. **Trabajos temporales** 2007 - 2011 **Empresa Fiscalizadora Castor Ingeniería** del Ing. Carlos Antonio Oviedo Battochi - Ciudad Del Este ▪ Fiscal residente de obras de 50 viviendas económicas tipo UBH+2D y viviendas para personas con capacidades diferentes, construidas en el asentamiento del Barrio km 10 Acaray -Ciudad del Este Alto Paraná-Paraguay. Año 2011/2012.
	Elaboración de Proyectos de Arquitectura y Estructural con padrones municipales, ejecución, dirección y fiscalización de obras Fiscal residente de obras de viviendas económicas tipo UBH+2D construidas en el asentamiento Pindú del Barrio Santo Domingo dentro del CONVENIO FOCEM – SENAVITAT, de Ciudad del Este (45 viviendas) .Año 2010

D&B INGENIEROS
Ing. Alexander González P.

CCT
Consultoría Construcciones y Transporte S.A.
Cap. Francis Morices N° 518 e/ Víctor Heyn
Tel.: (021) 515-510
Asunción - Paraguay

38 treinta y ocho

D&B INGENIEROS CIVILES S.A.S
Consultoría Construcciones y Transporte S.A.

FRANCIS MORICES N° 518
ASUNCIÓN-PARAGUAY
TELÉFONO: (021) 515-510
E-MAIL: CCTSA@TIGO.COM.PY

	Fiscal de Obra referente a la Licitación por Concurso de Ofertas Nº: 01/08 Construcciones varias y Contratación Directa por addenda al contrato 04/08 Construcción de Obras varias de la Municipalidad de Minga Guazú. ▪ Fiscal de Obra referente a la Licitación por Concurso de Ofertas Nº: 01/08 Construcciones varias y Contratación Directa 04/08 Construcción de Obras varias de la Municipalidad de Ñacunday. ▪ Fiscal de Obra referente a la Licitación por Concurso de Ofertas Nº: 04/2007 Adquisición de Muebles de la Municipalidad de Hernandarias. ▪ Fiscal de obra referente a la Licitación Pública Nacional Nº: 01/2006 Pavimentación asfáltica de Regularización y Bacheo de la Municipalidad de Hernandarias. ▪ Fiscal residente de obras de viviendas económicas construidas en los asentamientos María Auxiliadora y Villa Inés del Barrio San Juan de Ciudad del Este (42 viviendas) de acuerdo al convenio CONAVI (Consejo Nacional de Vivienda)-REDINSA (Red de Ingeniería de Servicios) inicialmente y luego la terminación con el CONAVI. 2005 - 2007 **Empresa A&C Constructora** Ciudad Del Este **Fiscal residente** ▪ Fiscal residente de obras de viviendas económicas construidas en Km. 8 Monday de la ciudad de Presidente Franco de acuerdo al convenio CONAVI (Consejo Nacional de Vivienda)-REDINSA ▪ Fiscal residente de obras de viviendas económicas construidas en de la ciudad de Hernandarias, urbanización "Acaray", de acuerdo al convenio CONAVI (Consejo Nacional de Vivienda)-REDINSA ▪ Fiscal residente de obras de viviendas económicas construidas en de la ciudad de Juan L. Mallorquín, de acuerdo al convenio CONAVI (Consejo Nacional de Vivienda)-REDINSA2005 Agosto
	Empresa: NSA Ciudad Del Este **Proyectista** ▪ Proyecto de Adecuación de caminos rurales con fines conservacionistas de la MICROCUENCA AVAJU ANGUE DE JUAN E. O´LEARY , Alto Paraná – Paraguay

D&B INGENIEROS
Ing. Alexander González P

CCTSA
Consultoría Construcciones y Transporte S.A.
Cap. Francis Morices N° 518 c/ Víctor Haya
Tel.: (021) 515-510
Asunción - Paraguay

Francis Morices N° 518
Asunción-Paraguay
Teléfono: (021) 515-510
E-Mail: cctsa@tigo.com.py

Consorcio D & B - CCT

Información de contacto del Profesional, Teléfono: 0991-513-649

Cada profesional propuesto deberá proporcionar información sobre sus compromisos contractuales actuales o asignaciones actuales en contratos en ejecución o que estén por finalizar, pero para los cuales aún no se haya emitido un certificado de terminación final sin salvedades.

Nombre del contrato	Contratante, Dirección/ tel./fax	Asignación (hombre – mes)	Plazo de Afectación (meses)	Periodo de Afectación (desde-hasta)

Certificación

El suscrito certifica, hasta el mejor de mis conocimientos, que este CV describe correctamente a mi persona, mis calificaciones y mi experiencia y que estoy disponible para asumir el trabajo en caso de que me sea adjudicado. Entiendo que cualquier falsedad o interpretación falsa aquí descrita podrá conducir a mi descalificación o retiro por parte del Cliente y/o a sanciones por el Banco.

Nombre del Representante Autorizado del Consultor	Firma	Fecha
	ING. ALEXANDER GONZÁLEZ P.	07/09/2017

D&B INGENIEROS
Ing. Alexander González P.

C.C.T. S.A.
Consultoría, Construcciones y Transporte S.A.
Cap. Francis Morices N 518 e/ Víctor Heyn
Tel.: (021) 515-510
Asunción - Paraguay

Consultoría Construcciones y Transporte S.A.

FRANCIS MORICES N° 518
ASUNCIÓN-PARAGUAY
TELÉFONO: (021) 515-510
E-MAIL: CCTSA@TIGO.COM.PY

Consorcio D & B - CCT

	SI	NO
(i) Este CV describe correctamente mis calificaciones y experiencia	X	
(ii) Soy empleado por la Agencia Ejecutora		X
(iii) Formé parte del equipo que redactó los términos de referencia para este trabajo de servicios de consultoría		X
(iv) Actualmente no estoy inhabilitado por un Banco desarrollo multilateral (Si la respuesta es "Sí", identifique cuál)		X

Yo, como representante autorizado de la firma que presenta esta Propuesta para la **S. P. M.O.P.C. Nº 13/2017 SERVICIOS DE CONSULTORIA PARA LA FISCALIZACIÓN DE LAS OBRAS DE CONSTRUCCIÓN DE PUENTES DE HORMIGÓN EN TRAMOS NO MEJORADOS DE LA REGIÓN ORIENTAL. ID Nº 331.578**, certifico que he obtenido el consentimiento del profesional mencionado para incluir su CV y que he obtenido una declaración escrita de dicho profesional en el sentido de que estará disponible para realizar el trabajo de acuerdo con las disposiciones de ejecución y cronograma señalados en la Propuesta.

D&B INGENIEROS
Ing. Alexander González P.

C.C.T. S.A.
Consultoría Construcciones y Transporte S.A.
Cap. Francis Morices N° 518 e/ Víctor Heyn
Tel.: (021) 515-510
Asunción - Paraguay

FRANCIS MORICES N° 518
ASUNCIÓN-PARAGUAY
TELÉFONO: (021) 515-510
E-MAIL: CCTSA@TIGO.COM.PY

Consorcio D & B - CCT

FORMULARIO TECH-6 CURRICULUM VITAE

Título del Cargo y Nº	Ingeniero Residente K 4
Nombre del Profesional	**CARLOS ANTONIO PENAYO SOSA**
Fecha de Nacimiento	23-08-58
País de Ciudadanía / Residencia	Paraguay

Educación

ESTUDIOS: UNIVERSIDADE FEDERAL DO RIO GRANDE DO NORTE – BRASIL, 1.991

TITULO OBTENIDO: INGENIERO CIVIL

Especialización

Historia laboral relevante al trabajo

Periodo	Entidad empleadora y su cargo/posición. Información de contacto para referencia	País	Resumen de actividades realizadas relevantes al Trabajo
2013/2017	Consorcio de Pavimentación Rural Tel:(021) 207-699	Paraguay	**Función:** Súper Intendente. Obras finalizadas. **Obra:** Pavimentación tipo empedrado con movimiento de suelo para sub base, base y rasante para co-ocación de pavimento tipo empedrado. Extensión: 22 km, 12 km en el distrito de Raúl Peña-Itapúa y 10 km en el distrito de J. Eulogio Estigarribia-Caaguazú. Control de laboratorio de suelos, ensayos de clasificación de suelos, Proctor, densidad. **Obras de arte:** Alcantarillas Celulares de hormigón armado, cunetas revestidas de hormigón, sumideros, accesos domiciliares de hormigón armado sobre muros de piedra. **Inicio:** Marzo/13 **Finalización:** Febrero/17 **Duración del Contrato:** 3 años 11 meses

D&B INGENIEROS
Ing. Alexander González P

C.C.T. S.A.
Consultoría, Construcciones y Transporte S.A.
Cap. Francis Morices N° 518 e/ Víctor Heyn
Tel.: (021) 515-510
Asunción - Paraguay

Consultoría Construcciones y Transporte S.A.
FRANCIS MORICES N° 518
ASUNCIÓN-PARAGUAY
TELÉFONO: (021) 515-510
E-MAIL: CCTSA@TIGO.COM.PY

Consorcio D & B - CCT

Periodo	Entidad empleadora y su cargo/posición. Información de contacto para referencia	País	Resumen de actividades realizadas relevantes al Trabajo
2012/2013	Tosoni SRL Tel: (021) 444-340	Paraguay	**Función**: Fiscalización, desde julio del 2012 hasta febrero del 2013. **Obra**: Construcción del Complejo Agro Industrial CAIASA. Fiscalización de la Torre elevadora de granos de 40 metros de altura, estructura de hormigón armado. Obras viales dentro del complejo. **Inicio:** Julio/12 **Finalización:** Febrero/13 **Duración del Contrato:** 8 meses
2009/2012	ESSAP S. A. Tel.: (021) 210.319	Paraguay	**Función:** Ing. Jefe de la unidad de fiscalización **Obras:** Trabajos de gabinete en oficinas de la Central en Asunción, Departamento Técnico. Construcción, Provisión y Montaje de un Módulo de 72.000 m³/Día de la Planta de Tratamiento de Agua Potable de Viñas Kué y 1.000 m Aductora de Agua Cruda con caños de PRFV. Estructura de hormigón armado en todos sus componentes. Obras viales dentro de la planta. Viñas Kué. Control de laboratorio de suelos, ensayos de Clasificación de Suelos, Proctor, Densidad. **Inicio:** Marzo/09 **Finalización:** Junio/12 **Duración del Contrato:** 3 años 3 mese
2006/2008	CONAVI Tel.: 021-444-340	Paraguay	**Función:** Fiscal de Obra **Obra:** Construcción de 100 Viviendas, San Pedro del Ycuamanduyu, San Pedro. Control de calidad de trabajos de apertura de calles con movimiento de suelo para sub base, base y rasante para colocación de pavimento tipo empedrado. **Inicio:** Febrero/06 **Finalización:** Diciembre/08 **Duración del Contrato:** 2 años 10 meses
2002/2005	CONSORCIO ENERYA	Paraguay	**Función:** Ing. Jefe de Planta de Hormigón y Jefe de Turno Movimiento de Suelo **Obras:** Obras de Protección del Arroyo Aguapey – Etapa I y II (YACYRETA). Movimiento de suelos (presa de tierra), terraplén, asfalto. Puente de hormigón armado, obras de arte. . Control de laboratorio de suelos, ensayos de clasificación de suelos, Proctor, densidad. **Inicio:** Febrero/02 **Finalización:** Octubre/05

D&B INGENIEROS
Ing. Alexander González P.

C.C.T.S.A.
Consultoría, Construcciones y Transporte S.A.
Cap. Francis Morices N 518 e/ Víctor Heyn
Tel.: (021) 515-510
Asunción - Paraguay

Consultaría Construcciones y Transporte S.A.
FRANCIS MORICES N° 518
ASUNCIÓN-PARAGUAY
TELÉFONO: (021) 515-510
E-MAIL: CCTSA@TIGO.COM.PY

Consorcio D & B - CCT

			Duración del Contrato: 3 año 8 meses
1994/1995	CREDITO AGRICOLA DE HABILITACION Tel.: (021) 569 0100	Paraguay	**Función:** Fiscal de Obra **Obra:** Obras varias, oficinas en Asunción y localidades del interior. Control de calidad de trabajos de apertura de calles con movimiento de suelo para sub base, base y rasante para colocación de pavimento tipo empedrado en diferentes Contratos por todo el país. . Control de laboratorio de suelos, ensayos de clasificación de suelos, Proctor, densidad. **Inicio:** Junio/94 **Finalización:** Diciembre/95 **Duración del Contrato:** 1 año 5 meses
1993/1994	CONAVI Tel.: 021-444-340	Paraguay	**Función:** Asistente del Jefe de Fiscalización **Oficina Central de CONAVI, Asunción:** Control de calidad de trabajos de apertura de calles con movimiento de suelo para sub base, base y rasante para colocación de pavimento tipo empedrado en diferentes Contratos por todo el país. Control de laboratorio de suelos, ensayos de clasificación de suelos, Proctor, densidad. **Inicio:** Mayo/93 **Finalización:** Mayo/94 **Duración del Contrato:** 1 año
1992/1993	CONAVI Tel.: 021-444-340	Paraguay	**Obra:** Construcción de 100 Viviendas, Trinidad, Itapúa, apertura de calles con movimiento de suelo para sub base, base y rasante para colocación de pavimento tipo empedrado. Control de laboratorio de suelos, ensayos de clasificación de suelos, Proctor, densidad. **Inicio:** Febrero/92 **Finalización:** Abril/93 **Duración del Contrato:** 1 año 2 meses

D&B INGENIEROS
Ing. Alexander González P

C.C.T. S.A.
Consultaría Construcciones y Transporte S.A.
Cap. Francis Morices N° 518 e/ Víctor Heyn
Tel.: (021) 515-510
Asunción - Paraguay

FRANCIS MORICES N° 518
ASUNCIÓN-PARAGUAY
TELÉFONO: (021) 515-510
E-MAIL: CCTSA@TIGO.COM.PY

Consorcio D & B - CCT

Miembro en Asociaciones y publicaciones profesionales

Idiomas

Idioma:	Hablarlo	Leerlo	Escribirlo
Español	Bueno	Bueno	Bueno
Guaraní	Bueno	Bueno	Bueno
Portugués	Bueno	Bueno	Bueno

Tareas detalladas asignadas al Grupo de Profesionales del Consultor:	**Referencia a Trabajos/Tareas Anteriores que mejor ilustre la capacidad para manejar las Tareas asignadas**
La figura de los **INGENIEROS RESIDENTES**, recaerán sobre Ingenieros del área Civil o Vial, que cuente con una experiencia comprobada. Su asignación de Tiempo Completo se describe en el Formulario TEC-7. Estará asesorado en todo momento por el Director de la Fiscalización y los Especialistas Será la figura técnica permanente de la Fiscalización en la obra y estará subordinado al Director de Fiscalización. Su función primordial es el de trabajar en forma directa con el Contratista y la Supervisión del MOPC, verificando el avance de la ejecución de los trabajos, determinar posibles deficiencias o atrasos y estudiar los mecanismos para rectificarlos. Entre otras actividades se destacan las siguientes funciones:	**2013/2017** **Empresa:** Consorcio de Pavimentación Rural **Función:** Súper Intendente. Obras finalizadas. **Obra:** Pavimentación tipo empedrado con movimiento de suelo para sub base, base y rasante para colocación de pavimento tipo empedrado. Extensión: 22 km, 12 km en el distrito de Raúl Peña-Itapúa y 10 km en el distrito de J. Eulogio Estigarribia-Caaguazú. Control de laboratorio de suelos, ensayos de clasificación de suelos, Proctor, densidad. **Obras de arte:** Alcantarillas Celulares de hormigón armado, cunetas revestidas de hormigón, sumideros, accesos domiciliares de hormigón armado sobre muros de piedra. **Inicio:** Marzo/13 **Finalización:** Febrero/17 **Duración del Contrato:** 3 años 11 meses Porcentaje del periodo desempeñado en el cargo: 100% **2012/2013** **Empresa:** Tosoni SRL **Función:** Fiscalización, desde julio del 2012 hasta febrero del 2013. **Obra:** Construcción del Complejo Agro Industrial CAIASA. Fiscalización de la Torre elevadora de granos de 40 metros de altura, estructura de hormigón armado. Obras viales dentro del complejo. **Inicio:** Julio/12 **Finalización:** Febrero/13 **Duración del Contrato:** 8 meses 250 m3 de Hº

D&B INGENIEROS
Ing. Alexander González P.

C.C.T. S.A.
Consultoría, Construcciones y Transporte S.A.
Cap. Francis Morices N° 518 e/ Víctor Heyn
Tel.: (021) 515-510
Asunción - Paraguay

Francis Morices N° 518
Asunción-Paraguay
Teléfono: (021) 515-510
E-Mail: cctsa@tigo.com.py

Consorcio D & B - CCT

	Porcentaje del periodo desempeñado en el cargo: 100%
Verificar las actividades de campo ejecutadas por el Contratista y controlar el cumplimiento de las Especificaciones Técnicas de las obras - Revisión y modificación de los diseños finales de obras - Verificación del cumplimiento de los programas de construcción, en cuanto a la calidad de los materiales y procesos constructivos. - Elaborar mensualmente el avance de la obra, en el que se consignarán los detalles de las obras ejecutadas durante el mes, los ensayos realizados y otros datos de interés - Informar al Supervisor sobre el avance, cumplimiento de programas, aclaraciones de aspectos técnicos o cualquier otro que se le haya solicitado de manera a tomar acciones correctivas que se estimen convenientes - Participar en la evaluación de la calidad del trabajo y que los mismos se cumplan en los plazos establecidos - Participar en la evaluación de las prórrogas con respecto a inclemencias climáticas en casos pertinentes - Proponer al Supervisor la recepción provisoria y final de la obra	**2009/2012** **Empresa:** ESSAP S. A. **Función:** Ing. Jefe de la unidad de fiscalización **Obras:** Trabajos de gabinete en oficinas de la Central en Asunción, Departamento Técnico. Construcción, Provisión y Montaje de un Módulo de 72.000 m³/Día de la Planta de Tratamiento de Agua Potable de Viñas Kué y 1.000 m Aductora de Agua Cruda con caños de PRFV. Estructura de hormigón armado en todos sus componentes, 300 m3. Obras viales dentro de la planta. Viñas Kué. 6.000 mts. Control de laboratorio de suelos, ensayos de Clasificación de Suelos, Proctor, Densidad. **Inicio:** Marzo/09 **Finalización:** Junio/12 **Duración del Contrato:** 3 años 3 meses *Porcentaje del periodo desempeñado en el cargo: 100%* **2006/2008** **Empresa:** CONAVI **Función:** Fiscal de Obra **Obra:** Construcción de 100 Viviendas, San Pedro del Ycuamanduyu, San Pedro. Control de calidad de trabajos de apertura de calles con movimiento de suelo para sub base, base y rasante para colocación de pavimento tipo empedrado. 7.000 mts **Inicio:** Febrero/06 **Finalización:** Diciembre/08 **Duración del Contrato:** 2 años 10 meses *Porcentaje del periodo desempeñado en el cargo: 100%* **2002/2005** **Empresa:** CONSORCIO ENERYA **Función:** Ing. Jefe de Planta de Hormigón y Jefe de Turno Movimiento de Suelo **Obras:** Obras de Protección del Arroyo Aguapey –Etapa I y II (YACYRETA). Movimiento de suelos (presa de tierra), terraplén, asfalto. Puente de hormigón armado, obras de arte, 30 mts. Control de laboratorio de suelos, ensayos de clasificación de suelos, Proctor, densidad. **Inicio:** Febrero/02 **Finalización:** Octubre/05 **Duración del Contrato:** 3 año 8 meses *Porcentaje del periodo desempeñado en el cargo: 100%* **1994/1995** **Empresa:** CREDITO AGRICOLA DE HABILITACION **Función:** Fiscal de Obra

D&B INGENIEROS
Ing. Alexander González P

C.C.T. S.A.
Consultoría, Construcciones y Transporte S.A.
Cap. Francis Morices N° 518 e/ Víctor Heyn
Tel.: (021) 515-510
Asunción - Paraguay

FRANCIS MORICES N° 518
ASUNCIÓN-PARAGUAY
TELÉFONO: (021) 515-510
E-MAIL: CCTSA@TIGO.COM.PY

Consorcio D & B - CCT

- Proponer al Supervisor las penalizaciones o multas pertinentes - Realizará conjuntamente con el grupo gerencial de la Consultora las revisiones estructurales, hidrológicas, geotécnicas, de diseños geométricos, yacimientos y canteras	**Obra:** Obras varias, oficinas en Asunción y localidades del interior. Control de calidad de trabajos de apertura de calles con movimiento de suelo para sub base, base y rasante para colocación de pavimento tipo empedrado en diferentes Contratos por todo el país, 7.000 mts. Control de laboratorio de suelos, ensayos de clasificación de suelos, Proctor, densidad. **Inicio:** Junio/94 **Finalización:** Diciembre/95 **Duración del Contrato:** 1 año 5 meses *Porcentaje del periodo desempeñado en el cargo: 100%* **1993/1994** **Empresa:** CONAVI **Función:** Asistente del Jefe de Fiscalización **Oficina Central de CONAVI, Asunción:** Control de calidad de trabajos de apertura de calles con movimiento de suelo para sub base, base y rasante para colocación de pavimento tipo empedrado en diferentes Contratos por todo el país, 5.200 mts. Control de laboratorio de suelos, ensayos de clasificación de suelos, Proctor, densidad. **Inicio:** Mayo/93 **Finalización:** Mayo/94 **Duración del Contrato:** 1 año *Porcentaje del periodo desempeñado en el cargo: 100%* **1992/1993** **Empresa:** CONAVI **Obra:** Construcción de 100 Viviendas, Trinidad, Itapúa, apertura de calles con movimiento de suelo para sub base, base y rasante para colocación de pavimento tipo empedrado, 5.300 mts. Control de laboratorio de suelos, ensayos de clasificación de suelos, Proctor, densidad. **Inicio:** Febrero/92 **Finalización:** Abril/93 **Duración del Contrato:** 1 año 2 meses *Porcentaje del periodo desempeñado en el cargo: 100%* **TRABAJOS REALIZADOS COMO EMPRESA UNIPERSONAL 2002** **Empresa:** CONSORCIO INGAER- DELGADO **Función:** Director de Obra **Obras:** Reparación de dirección de vialidad- Desmochado-Ñeembucú, **Inicio:** Mayo/01 **Finalización:** Agosto/01 **Duración del Contrato:** 4 meses *Porcentaje del periodo desempeñado en el cargo: 100%*

D&B INGENIEROS
Ing. Alexander González P.

C.C.T. S.A.
Consultoría, Construcciones y Transporte S.A.
Cap. Francis Morices N° 518 e/ Víctor Heyn
Tel.: (021) 515-510
Asunción - Paraguay

Consultoría Construcciones y Transporte S.A.
FRANCIS MORICES N° 518
ASUNCIÓN-PARAGUAY
TELÉFONO: (021) 515-510
E-MAIL: CCTSA@TIGO.COM.PY

Consorcio D & B - CCT

2001
Empresa: ENTIDAD BINACIONAL YACYRETA.
Función: Director de Obra
Obras: Reparación de viviendas en Ayolas.
Inicio: Febrero/01
Finalización: Abril/01
Duración del Contrato: 3 meses
Porcentaje del periodo desempeñado en el cargo: 100%

2000
Empresa: SECRETARIA DE ACCION SOCIAL.
Función: Director de Obra
Obras: Construcción de tanque elevado de hormigón armado y sistema de distribución de agua potable.
Inicio: Agosto/96
Finalización: Diciembre/96
Duración del Contrato: 6 meses
Porcentaje del periodo desempeñado en el cargo: 100%

2000
Empresa: M.O.P.C.
Función: Director de Obra
Obras: Construcción de puente de hormigón armado.
Inicio: Julio/00
Finalización: Setiembre/00
Duración del Contrato: 3 meses
Porcentaje del periodo desempeñado en el cargo: 100%

2000
Empresa: ANTELCO
Función: Director de Obra
Obras: Reconstrucción de Central Telefónica.
Inicio: Marzo/96
Finalización: Mayo/96
Duración del Contrato: 3 meses
Porcentaje del periodo desempeñado en el cargo: 100%

2000
Empresa: CONSEJO DE LA MAGISTRATURA
Función: Director de Obra
Obras: Reparación de sistema pluvial
Inicio: Junio/00
Finalización: Junio/00
Duración del Contrato: 1 mes

D&B INGENIEROS
Ing. Alexander González P.

C.C.T. S.A.
Consultoría, Construcciones y Transporte S.A.
Cap. Francis Morices N 518 e/ Víctor Heyn
Tel.: (021) 515-510
Asunción - Paraguay

FRANCIS MORICES N° 518
ASUNCIÓN-PARAGUAY
TELÉFONO: (021) 515-510
E-MAIL: CCTSA@TIGO.COM.PY

Consorcio D & B - CCT

	2000 **Empresa:** ANTELCO **Función:** Director de Obra **Obras:** Reconstrucción de Central Telefónica. **Inicio:** Marzo/96 **Finalización:** Mayo/96 **Duración del Contrato:** 3 meses **1999** **Empresa:** MINISTERIO DE EDUCACION Y CULTURA **Función:** Director de Obra **Obras:** Construcción de aula. **Inicio:** Agosto/99 **Finalización:** Noviembre/99 **Duración del Contrato:** 4 meses *Porcentaje del periodo desempeñado en el cargo: 100%* **1999** **Empresa:** PRESIDENCIA DE LA REPUBLICA **Función:** Director de Obra **Obras:** Reacondicionamiento despacho de la Primera Dama. **Inicio:** Mayo/99 **Finalización:** Mayo/99 **Duración del Contrato:** 1 mes **1999** **Empresa:** PRESIDENCIA DE LA REPUBLICA **Función:** Director de Obra **Obras:** Reacondicionamiento despacho de la Primera Dama. **Inicio:** Mayo/99 **Finalización:** Mayo/99 **Duración del Contrato:** 1 mes **1999** **Empresa:** CONSEJO DE LA MAGISTRATURA **Función:** Director de Obra **Obras:** Reparación de techo. **Inicio:** Marzo/99 **Finalización:** Marzo/99 **Duración del Contrato:** 1 mes **1998** **Empresa:** MM.RR.EE. **Función:** Director de Obra **Obras:** Trabajos de reparación de 7mo. Piso en edificio Ayfra afectado por tormenta.

D&B INGENIEROS
Ing. Alexander González P.

C.C.T. S.A.
Consultoría, Construcciones y Transporte S.A.
Cap. Francis Morices N° 518 e/ Víctor Heyn
Tel.: (021) 515-510
Asunción - Paraguay

Consultoría Construcciones y Transporte S.A.
FRANCIS MORICES N° 518
ASUNCIÓN-PARAGUAY
TELÉFONO: (021) 515-510
E-MAIL: CCTSA@TIGO.COM.PY

Consorcio D & B - CCT

	Inicio: Abril/96 **Finalización:** Abril/96 **Duración del Contrato:** 1 mes **1998** **Empresa:** M.O.P.C. **Función:** Director de Obra **Obras:** Destacamento de la Policía Caminera de la Ciudad de la Paz-Itapúa. **Inicio:** Julio/98 **Finalización:** Noviembre/98 **Duración del Contrato:** 5 meses **1998** **Empresa:** ANTELCO **Función:** Director de Obra **Obras:** Ejecución de obras de infraestructura en la Central II, Asunción, Central, Ciudad del Este. **Inicio:** Setiembre/98 **Finalización:** Noviembre/98 **Duración del Contrato:** 3 meses **1998** **Empresa:** MM.RR.EE. **Función:** Director de Obra **Obras:** Provisión y colocación de mamparas, sala de reuniones, edificio Ayfra. **Inicio:** Setiembre/98 **Finalización:** Setiembre/98 **Duración del Contrato:** 1 mes **1998** **Empresa:** IBM **Función:** Director de Obra **Obras:** Provisión y colocación de vidrios y cielorraso. **Inicio:** Agosto/98 **Finalización:** Agosto/98 **Duración del Contrato:** 1 mes **1998** **Empresa:** M.O.P.C. **Función:** Director de Obra **Obras:** Trabajos varios en la Dirección de talleres, San Lorenzo. **Inicio:** Junio/98 **Finalización:** Julio/98 **Duración del Contrato:** 2 meses

D&B INGENIEROS
Ing. Alexander González P.

C.C.T. S.A.
Consultoría, Construcciones y Transporte S.A.
Cap. Francis Morices N° 518 e/ Víctor Heyn
Tel.: (021) 515-510
Asunción - Paraguay

FRANCIS MORICES Nº 518
ASUNCIÓN-PARAGUAY
TELÉFONO: (021) 515-510
E-MAIL: CCTSA@TIGO.COM.PY

Consorcio D & B - CCT

	1998 **Empresa:** MM.RR.EE. **Función:** Director de Obra **Obras**: Trabajos de reparación Edificio Central y Edificio Ayfra. **Inicio:** Abril/98 **Finalización**: Mayo/98 **Duración del Contrato:** 2 meses **1998** **Empresa:** CONSEJO DE LA MAGISTRATURA **Función:** Director de Obra **Obras:** Impermeabilización de techos. **Inicio:** Febrero/98 **Finalización:** Marzo/98 **Duración del Contrato:** 2 meses **1997** **Empresa:** CORPORACION MERCANTIL **Función:** Director de Obra **Obras:** Construcciones varias **Inicio:** Agosto/97 **Finalización:** Setiembre/97 **Duración del Contrato:** 2 meses **1997** **Empresa:** CONSEJO DE LA MAGISTRATURA **Función:** Director de Obra **Obras:** Aislación de techos. **Inicio:** Junio/97 **Finalización:** Junio/97 **Duración del Contrato:** 1 mes **1997** **Empresa:** M.O.P.C. **Función:** Director de Obra **Obras:** Aislación de techos en el edificio central. **Inicio:** Mayo/97 **Finalización:** Mayo/97 **Duración del Contrato:** 1 mes **1997** **Empresa:** M.O.P.C. **Función:** Director de Obra. **Obras:** Construcciones varias edificio central. **Inicio:** Abril/97 **Finalización**: Mayo/97 **Duración del Contrato:** 2 meses

D&B INGENIEROS
Ing. Alexander González P.

C.C.T. S.A.
Consultoria, Construcciones y Transporte S.A.
Cap. Francis Morices N° 518 e/ Victor Heyn
Tel.: (021) 515-510
Asunción - Paraguay

FRANCIS MORICES N° 518
ASUNCIÓN-PARAGUAY
TELÉFONO: (021) 515-510
E-MAIL: CCTSA@TIGO.COM.PY

Consorcio D & B - CCT

	1997 **Empresa;** MM.JJ.TT. **Función:** Director de Obra **Obras:** Reparaciones y construcciones varias. **Inicio:** Marzo/97 **Finalización:** Marzo/97 **Duración del Contrato:** 1 mes **1997** **Empresa:** MM.RR.EE. **Función:** Director de Obra **Obras:** Reparación de depósito siniestrado. **Inicio:** Febrero/97 **Finalización:** Abril/97 **Duración del Contrato**: 3 meses **1996** **Empresa:** M.O.P.C. **Función:** Director de Obra **Obras:** Construcción del destacamento de la Policía Caminera, La Paz, Itapúa. **Inicio:** Julio/96 **Finalización:** Noviembre/96 **Duración del Contrato:** 5 meses **1996** **Empresa:** MM.RR.EE. **Función:** Director de Obra **Obras:** Confección de planos arquitectónicos y eléctricos del edificio central. **Inicio:** Julio/96 **Finalización:** Julio/96 **Duración del Contrato:** 1 mes **1996** **Empresa:** M.O.P.C. **Función:** Director de Obra **Obras:** Reparación y refacción jefatura de zona de la Policía Caminera, Encarnación. **Inicio:** Mayo/96 **Finalización:** Junio/96 **Duración del Contrato**: 2 meses **1996** **Empresa:** MM. RR. EE. **Función:** Director de Obra **Obras:** Pintura del edificio central del Ministerio de Relaciones Exteriores.

D&B INGENIEROS
Ing. Alexander González P

C.C.T. S.A.
Consultoría, Construcciones y Transporte S.A.
Cap. Francis Morices N° 518 e/ Víctor Heyn
Tel.: (021) 515-510
Asunción - Paraguay

Consultoría Construcciones y Transporte S.A.
FRANCIS MORICES N° 518
ASUNCIÓN-PARAGUAY
TELÉFONO: (021) 515-510
E-MAIL: CCTSA@TIGO.COM.PY

Consorcio D & B - CCT

	Inicio: Abril/96 **Finalización:** Abril/96 **Duración del Contrato**: 1 mes **1996** **Empresa:** PARMALAT **Función:** Director de Obra **Obras:** Letreros Luminosos stand de Exposición, feria Expo 96 **Inicio:** Marzo/96 **Finalización:** Abril/96 **Duración del Contrato:** 2 meses **1996** **Empresa:** PARMALAT **Función:** Director de Obra **Obras:** Reacondicionamiento área de yogurt y empaquetadoras, planta San Lorenzo. **Inicio:** Marzo/96 **Finalización:** Abril/96 **Duración del Contrato:** 2 meses **1996** **Empresa:** M.O.P.C. **Función:** Director de Obra **Obras:** Reparaciones en el Edificio Central del M.O.P.C. **Inicio:** Febrero/96 **Finalización**: Marzo/96 **Duración del Contrato**: 2 meses

Información de contacto del Profesional, Teléfono: *(0982) 198.374*

Cada profesional propuesto deberá proporcionar información sobre sus compromisos contractuales actuales o asignaciones actuales en contratos en ejecución o que estén por finalizar, pero para los cuales aún no se haya emitido un certificado de terminación final sin salvedades.

Nombre del contrato	Contratante, Dirección/ tel./fax	Asignación (hombre – mes)	Plazo de Afectación (meses)	Periodo de Afectación (desde-hasta)

Certificación

D&B INGENIEROS
Ing. Alexander González P.

C.C.T. S.A.
Consultoría, Construcciones y Transporte S.A.
Cap. Francis Morices N° 518 e/ Víctor Heyn
Tel.: (021) 515-510
Asunción - Paraguay

Consultoría Construcciones y Transporte S.A.
FRANCIS MORICES N° 518
ASUNCIÓN-PARAGUAY
TELÉFONO: (021) 515-510
E-MAIL: cctsa@tigo.com.py

Consorcio D & B - CCT

El suscrito certifica, hasta el mejor de mis conocimientos, que este CV describe correctamente a mi persona, mis calificaciones y mi experiencia y que estoy disponible para asumir el trabajo en caso de que me sea adjudicado. Entiendo que cualquier falsedad o interpretación falsa aquí descrita podrá conducir a mi descalificación o retiro por parte del Cliente y/o a sanciones por el Banco.

Nombre del Representante Autorizado del Consultor	Firma	Fecha
	ING. ALEXANDER GONZÁLEZ P.	07/09/2017

	SI	NO
(i) Este CV describe correctamente mis calificaciones y experiencia	X	
(ii) Soy empleado por la Agencia Ejecutora		X
(iii) Formé parte del equipo que redactó los términos de referencia para este trabajo de servicios de consultoría		X
(iv) Actualmente no estoy inhabilitado por un Banco desarrollo multilateral (Si la respuesta es "Sí", identifique cuál)		X

Yo, como representante autorizado de la firma que presenta esta Propuesta para la **S. P. M.O.P.C. Nº 13/2017 SERVICIOS DE CONSULTORIA PARA LA FISCALIZACIÓN DE LAS OBRAS DE CONSTRUCCIÓN DE PUENTES DE HORMIGÓN EN TRAMOS NO MEJORADOS DE LA REGIÓN ORIENTAL. ID Nº 331.578**, certifico que he obtenido el consentimiento del profesional mencionado para incluir su CV y que he obtenido una declaración escrita de dicho profesional en el sentido de que estará disponible para realizar el trabajo de acuerdo con las disposiciones de ejecución y cronograma señalados en la Propuesta.

D&B INGENIEROS
Ing. Alexander González P.

C.C.T. S.A.
Consultoría, Construcciones y Transporte S.A.
Cap. Francis Morices N° 518 e/ Víctor Heyn
Tel.: (021) 515-510
Asunción - Paraguay

INSTITUTO DE PESQUISAS E ESTUDOS SOCIAIS

CERTIFICADO

Certificamos que WILFRIDO JACINTO ALMADA ROJAS integrou a 1a turma do CURSO INTRODUÇÃO À EMPRÊSA levado a efeito no ano de 1968

Rio de Janeiro, 30 de agôsto de 1968

PRESIDENTE

DIRETOR DO CURSO

O&B INGENIEROS
Ing. Alexander González P.
Consultoría, Construcciones y Transportes
CCTS

INSTITUTO DE PESQUISAS E ESTUDOS TECNOLOGICOS

CERTIFICADO

Certificamos que WILFRIDO JACINTO ALMADA ROJAS integrou a 2a turma do CURSO Tecnologia do concreto levado a efeito no ano de 1969 160 horas

Rio de Janeiro, 30 de novembro de 1969

PRESIDENTE

DIRETOR DO CURSO

J&B INGENIEROS
Ing. Alexander González P.

Consultoría, Construcciones y Transporte S.A.
Cap. Francis Morices N. 519 e/ Víctor Heyn
Tel.: (021) 512-510
Asunción - Paraguay

54 Cincuenta y cuatro