MUNICIPALIDAD DE LUQUE
UNIDAD OPERATIVA DE CONTRATACIONES

Nota 127 **U.O.C**

Luque, 27 de mayo de 2021

Señores:
Oferente Adjudicado:

JOSE ALBETO FERNANDEZ MARECOS RUC N° 2526528-8-
Josefer190277@gmail.com
Oferente Participante
Ing. Luis Rodrigo Bóveda Samaniego RUC N° 3030461-0
puntualconstrucciones@hotmail.com
P r e s e n t e

Tengo el agrado de dirigirme a Ud.(s), a fin de dar cumplimiento a lo establecido en la Ley 2051/03 "Notificación de los Actos" por lo que le comunicamos que mediante Resolución I.M. Nº 1417/2021 de fecha 26/05/2021, la firma ***"JOSE ALBETO FERNANDEZ MARECOS RUC N° 2526528-8- "***, ha sido **ADJUDICADA** como resultado de la **CONTRATACION POR EXCEPCION N°03/2021 CON ID N° 390260 - ALQUILERES DE MAQUINARIAS PARA USO DE LA PLANTA ASFALTICA - CONTRATO ABIERTO**, implementada por esta Institución.----------

A continuación presentamos el monto adjudicado:

EMPRESA	*PRECIO OFERTADO en el proceso de CONTRATO ABIERTO por montos - GS 105.000.000 (guaranies ciento cinco millones) y un monto máximo de GS 210.000.000 (guaranies doscientos diez millones).*
José Alberto Fernández Marecos Ruc N° 2526528-8 CORREO ELECTRONICO – josefer190277@gmail.com ***Nombre de Fantasía Reina Transporte*** ***RUC 2526528-8*** ***Representante Legal José Alberto Fernández Marecos*** ***Dirección Azara c/ Iturbe N° 91*** ***Teléfono 0981382885*** ***Correo Electrónico josefer190277@gmail.com***	*Gs. 1.910.000..- (guaranies un millón novecientos diez mil)*
Se le adjudica por el proceso de contrato abierto por un monto mínimo de GS 105.000.000 (guaranies ciento cinco millones) y un monto máximo de GS 210.000.000 (guaranies doscientos diez millones).	

Agradecemos su participación y aprovechamos para saludarlos muy atentamente. -

Adjunto: resolución de adjudicación, acta de evaluación, - cuadro comparativo

Dr. Armando Maldonado
Director de la Unidad Operativa de Contrataciones
Municipalidad de Luque

Dr. Armando Maldonado
Director de la UOC de
la Municipalidad de Luque

Gmail

Municipalidad de Luque <muniluqueuoc@gmail.com>

Notificacion de actos Nota U.O.C 127/2021

1 mensaje

Municipalidad de Luque <muniluqueuoc@gmail.com> 27 de mayo de 2021, 10:50
Para: Jose Fernandez <josefer190277@gmail.com>, puntalconstrucciones@hotmail.com

4 adjuntos

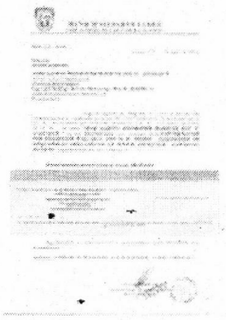

notificacion de actos.jpg
1295K

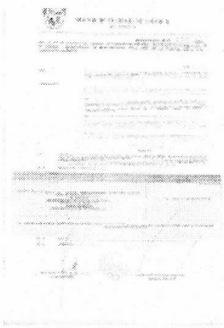

resolucion.jpg
1357K

acta de evalu.Pri0000.pdf
832K

cuadro comp.Pri0000.pdf
126K