ACTA DE RECEPCIÓN Y APERTURA DE SOBRES DEL LLAMADO A LCO N° 09/2016 PARA LA"CONSTRUCCIÓN DE EMPEDRADOS ZONA ESTE Y OESTE – AD REFERENDUM"

En la ciudad de Coronel Oviedo, a los 04 días del mes de octubre del dos mil dieciséis, en la oficina de la Unidad Operativa de Contrataciones de la Gobernación de Caaguazú, ubicada en la intersección de las calles Mcal. Estigarribia esq. Ytororo siendo las 07:45 horas, se da inicio al acto de apertura de sobres del llamado a LCO N° 09/2016 PARA LA "CONSTRUCCIÓN DE EMPEDRADOS ZONA ESTE Y OESTE", con la presencia de los miembros del Comité Evaluador de la Gobernación de Caaguazú, **Abog. Raúl Vera**, Secretario General, **CP. Luis Javier Ruiz Díaz**, Secretario Administrativo y Financiero, y **Abog. Luis Rolando Portillo**, Director de la Unidad Operativa de Contrataciones (U.O.C.); designados por Resolución 3322/2013 de fecha 29 de agosto de 2013 del Gobernador de Caaguazú.-

Presentaron sus ofertas a este concurso, las siguientes empresas:

1. **CONSTRUCCIONES Y HERRERIA SAN FERNANDO,** representada para este acto por **Feliciano Rojas**.-
2. **CONSTRUCCIONES TAI,** representada para este acto por **Mirna Narvaja**.-
3. **CONSTRUCCIONES EB,** representada para este acto por **Ulises Benítez**.-
4. **CONSORCIO MTV**, sin representante para este acto.-
5. **NOVAVEG S.A.**, representada para este acto por **Osmar Vera**.-

A continuación se procede a la apertura y control de las documentaciones contenidas los sobres,por los miembros presentes del Comité.-

DOCUMENTOS PRESENTADOS POR LAS EMPRESAS:

1. **CONSTRUCCIONES Y HERRERIA SAN FERNANDO**

DOCUMENTOS	SI	NO
Carta de Presentación	X	
Planilla de Precios	X	
Declaración Jurada Art. 40 y 20	X	
Documento del Oferente o Representación Suficiente del firmante	X	
Seguro de Mantenimiento de Ofertas	X	

- Acto seguido se procedió a la lectura de la oferta, la cual cotiza para el **Lote 1 la suma de Gs. 253.620.000,** para el **Lote 2, la suma de Gs. 179.004.000** y para el **Lote 3, Gs. 176.134.000**, de acuerdo a la planilla de precios que se adjunta.-

2. **CONSTRUCCIONES TAI**

DOCUMENTOS	SI	NO
Carta de Presentación	X	
Planilla de Precios	X	
Declaración Jurada Art. 40 y 20	X	
Documento del Oferente o Representación Suficiente del firmante	X	
Seguro de Mantenimiento de Ofertas	X	

UOC Gobernación del V Dpto de Caaguazú

Construcciones "TAI" de Anastacio Vicente Mendoza Rey Tel. (0521) 201864 - C. Oviedo

Ulises B. Construcciones GB

NOVAVEG S.A. Representante Legal Osmar S. Vera G.

- Acto seguido se procedió a la lectura de la oferta, la cual cotiza para el **Lote 1 la suma de Gs. 250.520.000,** para el **Lote 2, Gs. 178.434.000**, y para el **Lote 3**, la suma de **Gs. 175.440.000** de acuerdo a la planilla de precios que se adjunta.-

3. **CONSTRUCCIONES EB**

DOCUMENTOS	SI	NO
Carta de Presentación	X	
Planilla de Precios	X	
Declaración Jurada Art. 40 y 20	X	
Documento del Oferente o Representación Suficiente del firmante	X	
Seguro de Mantenimiento de Ofertas	X	

- Acto seguido se procedió a la lectura de la oferta, la cual cotiza para el **Lote 1 la suma de Gs. 251.720.000**, de acuerdo a la planilla de precios que se adjunta.-

4. **CONSORCIO MTV**

DOCUMENTOS	SI	NO
Carta de Presentación	X	
Planilla de Precios	X	
Declaración Jurada Art. 40 y 20	X	
Documento del Oferente o Representación Suficiente del firmante	X	
Seguro de Mantenimiento de Ofertas	X	

- Acto seguido se procedió a la lectura de la oferta, la cual cotiza para el **Lote 2 la suma de Gs. 178.084.000**, de acuerdo a la planilla de precios que se adjunta.-

5. **NOVAVEG S.A.**

DOCUMENTOS	SI	NO
Carta de Presentación	X	
Planilla de Precios	X	
Declaración Jurada Art. 40 y 20	X	
Documento del Oferente o Representación Suficiente del firmante	X	
Seguro de Mantenimiento de Ofertas	X	

- Acto seguido se procedió a la lectura de la oferta, la cual cotiza para el **Lote 1 la suma de Gs. 229.400.000,** para el **Lote 2, la suma de Gs. 163.244.000** y para el **Lote 3, Gs. 152.184.000**, de acuerdo a la planilla de precios que se adjunta.-

Observaciones: El representante de **NOVAVEG S.A., Osmar Vera** manifiesta que el Oferente **EB de Edgar Benítez**, presenta patente vencida y no presenta contratos de igual envergadura, sigue manifestando que el oferente FELIX ROJAS no presenta compactadora en lista de equipos y herramientas del Formulario N° 10 y no presenta contratos de igual envergadura. Manifiesta además que Consorcio MTV, su año de constitución es del año 2015 por lo tanto no tiene la experiencia necesaria, no presenta contratos de igual envergadura, no presenta Formulario 101 de Renta y no presenta patente. Refiere además que Tai Construcciones presenta patente vencida con fecha de pago 04 de enero de 2016.

Leída el acta se ratifican en sus términos los presentes, firmando la misma en dos ejemplares de un mismo tenor y a un solo efecto en derecho, con lo que se dio por terminado el acto siendo las 08:15 hs.

UOC Gobernación del V Departamento de Caaguazú

Construcciones "TAI" de Anastacio Vicente Mendoza Rey Tel. (0521) 201684 - C. Oviedo

Chiqes B - construcciones EB

NOVAVEG S.A. Representante Legal Osmar S. Vera G.

Abog. Mario Varela
Gobierno Departamental 2013 - 2018

CP. Luis Javier Ruiz Díaz
Secretario Administrativo

Abog. Raul Vera
Secretario General

Abog. Luis Rolando Portillo R.
Director de U.O.C.

Feliciano Rojas
Oferente

Mirna Narvaja
Oferente
Construcciones "TAI"
de Anastacio Vicente Mendoza Rey
Tel. (0521) 201884 - C. Oviedo

Ulises Benítez
Oferente

NOVAVEG S.A.
Representante Legal
Osmar S. Vera G.

Osmar Vera
Oferente

UOC
Gobernación del V Dpto. de Caaguazú
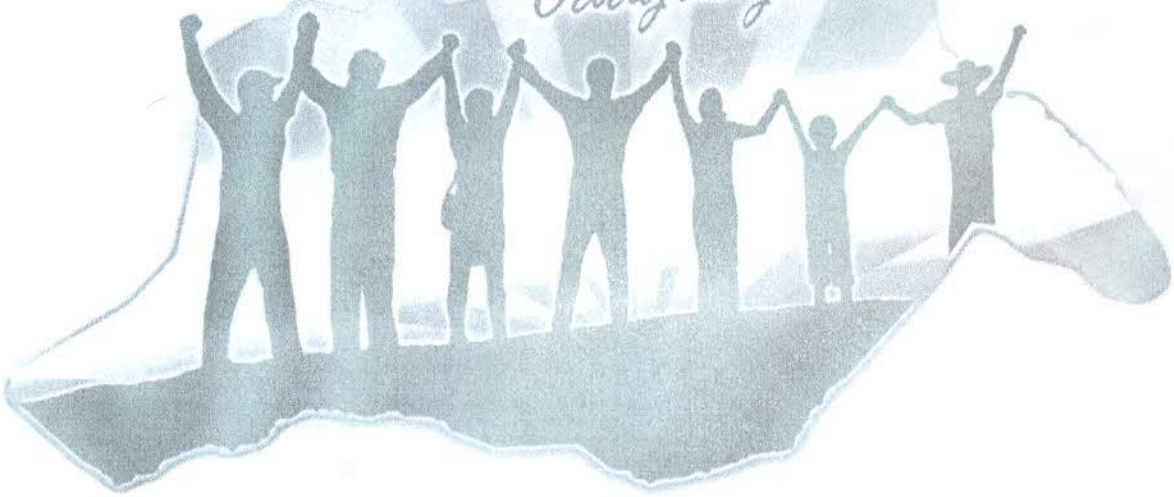
Trabajando juntos, Caaguazú crece !!!