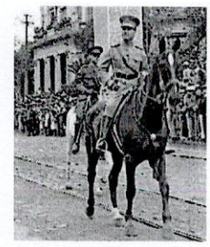

Mariscal José Félix Estigarribia 12 de junio de 2016.-

SEÑORES
A*X Sociedad Anónima
Dirección: QUESADA N 5950- ASUNCION- Paraguay.
Tel/Fax.: 665-181

P R E S E N T E:

Me dirijo a usted, a objeto de comunicarle que mediante la Resolución I.M. N°187/2016, de fecha 02/05/2016, se ha adjudicado a la firma **A*X Sociedad Anónima.,** la ejecución de "**Adquisición de Camionetas**", del llamado realizado por la modalidad de Concurso de oferta N° 02/2016, con ID N° 305.274, por la suma total de Gs. 421.000.000(guaraníes Cuatrocientos veintiún millones).

Queda debidamente notificado.

Atentamente.

MUNICIPALIDAD DE MCAL. ESTIGARRIBIA
UNIDAD OPERATIVA DE CONTRATACIONES
Chaco Paraguayo

Edgar Anibal Lovera Villalba
Encargado de la UOC