INFORME DE EVALUACIÓN Nº 24/2016

LICITACIÓN POR CONCURSO DE OFERTAS (LCO) Nº 09/2016 "SERVICIO TÉCNICO DE MONITOREO DE SISTEMAS CRÍTICOS DE LA SUBSECRETARÍA DE ESTADO DE TRIBUTACIÓN DEL MINISTERIO DE HACIENDA" ID Nº 305.947.-

En la ciudad de Asunción, capital de la República del Paraguay, a los 29 días del mes de julio del año dos mil dieciséis, siendo las 08:00 horas en la sala de reuniones del Departamento de Contrataciones, dependiente de la Dirección de Apoyo y de Administración y Finanzas de la Subsecretaría de Estado de Tributación del Ministerio de Hacienda, se reúnen los miembros del Comité de Evaluación, designados por Resolución DAAF Nº 170 de fecha 6 de julio de 2016, modificada por la Resolución DAAF N° 219 de fecha 19 de agosto de 2016; a fin de evaluar las ofertas presentadas en el marco del presente Llamado.

Integrantes del Comité de Evaluación:

Osmar D. Zarza S.: Representante de la Dirección de Apoyo y de Administración y Finanzas.
Julio Orrego: Representante de la Coordinación Administrativa.
Juan Vallena: Representante de la Coordinación Financiera.
Lorenza Garay: Representante del Viceministerio de Tributación.
Pedro Velázquez: Representante de la Dirección de TIC´s.

El Departamento de Contrataciones, remite el Expediente al Comité de Evaluación con los documentos de la convocatoria que serán objeto de análisis, los cuales consisten en: a) Pliego de Bases y Condiciones, b) Acta de Apertura de Sobres, c) Oferta de las Empresas Participantes.

Antes de iniciar la evaluación de las ofertas todos los miembros del Comité firman la Declaración Jurada, de no guardar parentesco cercano con los directivos de las empresas a ser evaluada.

Acta de Apertura de Ofertas:

Conforme se desprende del Acta de Apertura de fecha 22 de julio de 2016, se ha procedido a la apertura de sobres de los siguientes Oferentes:

OFERENTE	TOTAL, OFERTADO IVA Incluido
DATA SYSTEMS S.A.E.C.A.	209.550.000
INFORMATION TECHNOLOGY CONSULTING SUPPORT S.A. (ITCS)	144.000.000
TECHNOMA S.A.C.I.	162.750.000

Observaciones realizadas en el acto de apertura de ofertas: *se deja constancia por parte del oferente ITCS S.A.: que la empresa DATA SYSTEMS S.A.E.C.A., no presenta Declaración Jurada de Entrega de Informes.* La observación resulta irrelevante al momento de calificar la preferencia de la oferta debido a que la empresa DATA SYSTEMS S. A. E. C. A., es la tercera mejor posicionada.

Verificación del cumplimiento de los requisitos de carácter sustancial:

Posteriormente, dando cumplimiento a los métodos y criterios de evaluación establecidos en los Artículos 60° y 61° del Decreto N° 21909/03, que reglamenta la Ley N° 2051/03 *"De Contrataciones Públicas"*, se procede a la verificación de las ofertas y el cumplimiento de las mismas respecto al suministro de las Documentaciones Básicas de Carácter Sustancial. A continuación, la planilla de comprobación:

DOCUMENTOS DE CARÁCTER SUSTANCIAL PARA LA PRESENTACIÓN DE LA OFERTA	DATA SYSTEMS S.A.E.C.A. RUC: 80013889-9	INFORMATION TECHNOLOGY CONSULTING SUPPORT S.A. (ITCS) RUC:80046953-4	TECHNOMA S.A.C.I. RUC: 80060858-5
Formulario de Oferta [El formulario de oferta debe ser completado y firmado por el oferente conforme al modelo indicado en la Sección VI]	Cumple (fojas 15 al 17)	Cumple (fojas 14 y 15)	Cumple (fojas 4 al 6)
Declaración jurada de no hallarse comprendido en las prohibiciones o limitaciones para contratar establecidas en el artículo 40 y de integridad conforme al artículo	Cumple (fojas 29 y 30)	Cumple SIPE (foja 7)	Cumple SIPE (foja 39)

INFORME DE EVALUACIÓN Nº 24/2016

LICITACIÓN POR CONCURSO DE OFERTAS (LCO) Nº 09/2016 "SERVICIO TÉCNICO DE MONITOREO DE SISTEMAS CRÍTICOS DE LA SUBSECRETARÍA DE ESTADO DE TRIBUTACIÓN DEL MINISTERIO DE HACIENDA" ID Nº 305.947.-

20, inc. "w", ambos de la Ley N° 2051/03, de acuerdo con lo dispuesto en la Resolución N° 330/07 de la Dirección General de Contrataciones Públicas.				
Poderes o documentos que acrediten que la representación del Oferente sea suficiente y adecuada.		Cumple (fojas 24 al 28)	Cumple SIPE (foja 7)	Cumple (fojas 30 al 37)
Garantía de Mantenimiento de Oferta.		Cumple (fojas 19 al 21)	Cumple (fojas 1al 5)	Cumple (fojas 7 al 25)
Garantía de Mantenimiento de Oferta	Empresa Aseguradora	La Consolidada S. A. de Seguros	Fénix S.A. de Seguros y Reaseguros	La Independencia de Seguros S.A
	Monto total Asegurado Gs.	10.500.000	7.200.000	11.000.000
	Vigencia (días)	160	151	140
	(desde/hasta)	Desde 00:01 hs. del 22/07/2016 hasta las 24:00 hs. del 29/12/2016	Desde 00:00 hs. del 22/07/2016 hasta las 24:00 hs. del 19/12/2016	Desde 09:00 hs. del 22/07/2016 hasta las 09:00 hs. del 09/12/2016

Tras la aplicación de los métodos de evaluación consagrados en el **numeral 1** del Artículo 61° del Decreto N° 21909/03, se puede deducir que los oferentes en concurso **CUMPLEN** con la presentación de las documentaciones básicas de carácter sustancial.

De conformidad a las disposiciones contenidas en el Pliego de Bases y Condiciones, y concordantes con el **numeral 2** del Artículo 61° del Decreto N° 21909/03, se elabora el cuadro de ofertas, cuyo detalle es el siguiente:

Nº Orden	OFERENTE	OFERTA ECONÓMICA Con IVA Incluido
1	**INFORMATION TECHNOLOGY CONSULTING SUPPORT S.A. (ITCS)**	**144.000.000**
2	**TECHNOMA S.A.C.I.**	**162.750.000**
3	**DATA SYSTEMS S.A.E.C.A.**	**209.550.000**

Según se desprende del cuadro señalado más arriba, la oferta más económica es la presentada por la firma **INFORMATION TECHNOLOGY CONSULTING SUPPORT S.A. (ITCS)**.

Del comparativo de los precios ofertados y referenciales, puede observarse que los mismos se encuentran dentro del rango exigido en la Resolución DNCP N° 1173/2016, conforme al cuadro comparativo que se anexa al presente, motivo por el cual de conformidad a lo dispuesto en el Art. 61° del Decreto N° 21909/03 se procede a seleccionar a la oferta más económica a los efectos de verificar el cumplimiento de los demás requisitos de la Convocatoria, observándose en este sentido cuanto sigue:

Verificación de la oferta respecto a los demás requisitos establecidos en el PBC:

Atendiendo a lo mencionado precedentemente, el Comité de Evaluación se ha abocado al análisis de la mejor oferta, presentada por la firma **INFORMATION TECHNOLOGY CONSULTING SUPPORT S.A. (ITCS)**, a los efectos de verificar el cumplimiento respecto a los demás requisitos solicitados en el Pliego de Bases y Condiciones referentes a: Capacidad Financiera, Técnica y Experiencia, Especificaciones Técnicas.

Se ha procedido a la verificación de los demás documentos de la licitación indicados en el Sección VII Anexo N° I Documento que Componen la Oferta, constatándose lo siguiente:

TETÃ VIRU MOHENDAPY MOTENONDEHA MINISTERIO DE HACIENDA

SET TRIBUTACIÓN

TETÃ REKUÁI GOBIERNO NACIONAL
Jajapo ñande raperã ko'ãga guive
Construyendo el futuro hoy

INFORME DE EVALUACIÓN Nº 24/2016

LICITACIÓN POR CONCURSO DE OFERTAS (LCO) Nº 09/2016 "SERVICIO TÉCNICO DE MONITOREO DE SISTEMAS CRÍTICOS DE LA SUBSECRETARÍA DE ESTADO DE TRIBUTACIÓN DEL MINISTERIO DE HACIENDA" ID Nº 305.947.-

DOCUMENTOS QUE COMPONEN LA OFERTA	INFORMATION TECHNOLOGY CONSULTING SUPPORT S.A (ITCS)
Documentos legales	
Oferentes Individuales. Personas Jurídicas.	
Fotocopia autenticada de los documentos que acrediten la existencia legal de la persona jurídica tales como la Escritura Pública de Constitución y protocolización de los Estatutos Sociales. Los estatutos deberán estar inscriptos en la Sección Personas Jurídicas de la Dirección de Registros Públicos.	Cumple SIPE (foja 7)
Fotocopia simple de la cédula tributaria (constancia de inscripción en el Registro Único de Contribuyentes RUC) y de los Documentos de Identidad de los representantes o apoderados de la Sociedad.	Cumple SIPE (foja 7)
Fotocopia autenticada de los documentos que acrediten las facultades del firmante de la oferta para comprometer al oferente. Estos documentos pueden consistir en: un poder suficiente otorgado por Escritura Pública (no es necesario que esté inscripto en el Registro de Poderes); ó los documentos societarios que justifiquen la representación del firmante, tales como las actas de asamblea y de directorio en el caso de las sociedades anónimas.	Cumple SIPE (foja 7)
Declaración jurada de no hallarse comprendido en las prohibiciones o limitaciones para contratar establecidas en el artículo 40 y de integridad conforme al artículo 20, inc. "w", ambos de la Ley N° 2051/03, de acuerdo con lo dispuesto en la Resolución N° 330/07 de la Dirección General de Contrataciones Públicas.	Cumple SIPE (foja 7)
Declaración Jurada en la que se garantice que el oferente no se encuentra involucrado en prácticas que violen derechos de los menores estipulados en la Constitución Nacional, los Convenios 138 y 182 de la Organización Internacional del Trabajo (OIT), el Código del Trabajo, Código de la Niñez y la Adolescencia, demás leyes y normativas vigentes en la República del Paraguay, conforme al formato aprobado por la Dirección Nacional de Contrataciones Públicas en la Resolución DNCP Nº 941/2010.	Cumple SIPE (foja 7)
Fotocopia autenticada de la última declaración de IVA y/o del Impuesto a la Renta o Certificado de Cumplimiento Tributario expedido en el mes anterior a la presentación de la oferta.	Cumple SIPE (foja 7)
Certificado de Cumplimiento Tributario vigente.	Cumple SIPE (foja 7)
Documentos adicionales a la oferta que demuestren que los Bienes o Servicios ofertados cumplen con las especificaciones de la Sección III, Suministros Requeridos.	
El oferente deberá contar con una antigüedad mínima de 2 años en el mercado, brindando servicios relacionados al objeto del presente llamado, el cual será verificado por medio de la presentación de Constancia de inscripción en el RUC.	Cumple SIPE (foja7)
El oferente deberá contar con experiencia anterior comprobable en monitoreo de sistemas a empresas in situ, comprobable a través de un certificado expedido por la empresa donde ha prestado el servicio, donde conste una terea similar a la solicitado.	Cumple (fojas 42 a 46)
Asimismo, el oferente deberá presentar copias autenticadas de los Balances Impositivos y Estado de Resultados acompañados del Formulario 101, Declaración Jurada del Impuesto a la Renta correspondientes a los siguientes ejercicios fiscales (2013, 2014, 2015).	Cumple SIPE (foja7)
Documentos que demuestren que el Oferente está calificado para ejecutar el contrato en caso que su oferta sea aceptada, de conformidad con la cláusula 18 de las Instrucciones a los Oferentes.	
Los Oferentes deberán presentar una Declaración Jurada mencionando que:	
Los informes deberán ser presentados en el Departamento de Operaciones de la Coordinación de Infraestructura, dependiente de la Dirección de TIC's. Todos los documentos generados por la empresa encargada del servicio serán de propiedad exclusiva de la SET, comprometiéndose a guardar discreción profesional y confidencialidad de todo el trabajo elaborado. La pérdida total o parcial de informaciones, no exime al Contratista de su responsabilidad Civil, Penal, Personal, además de las que surjan de la trasgresión del Artículo 190 de la Ley N° 125/91.	Cumple (foja 17)
Cualquier otro documento adicional requerido.	
La Convocante requiere de la presencia de 1 (un) técnico informático, para lo cual la empresa deberá presentar el Curriculum Vitae de mínimamente 2 (dos) técnicos informáticos que realizarán la tarea in situ.	Cumple (fojas 23 al 38)
En todos los casos se deberá presentar el Curriculum Vitae del personal propuesto por la empresa para el monitoreo y las documentaciones que certifiquen los conocimientos mínimos requeridos. La SET se reserva el derecho de aceptar o rechazar la propuesta.	Cumple (fojas 23 al 38)

TETÃ VIRU MOHENDAPY MOTENONDEHA MINISTERIO DE HACIENDA

SET TRIBUTACION

TETÃ REKUÁI GOBIERNO NACIONAL
jajapo ñande ñaperã ko'ãga guive
Construyendo el futuro hoy

INFORME DE EVALUACIÓN Nº 24/2016

LICITACIÓN POR CONCURSO DE OFERTAS (LCO) Nº 09/2016 "SERVICIO TÉCNICO DE MONITOREO DE SISTEMAS CRÍTICOS DE LA SUBSECRETARÍA DE ESTADO DE TRIBUTACIÓN DEL MINISTERIO DE HACIENDA" ID Nº 305.947.-

Solo en caso de solicitar beneficio de Margen Nacional: Según lo establecido en la Ley 4558/11 "Que establece mecanismos de apoyo a la producción y empleo nacional, a través de los procesos de contrataciones públicas. A tal efecto, el oferente que desee acceder al beneficio del margen de preferencia, deberá presentar en carácter de declaración jurada el Certificado de Origen Nacional expedido por la Dirección General de Desarrollo Empresarial, dependiente del Ministerio de Industria y Comercio, según lo establecido en el Artículo 3 del Decreto 9649 de fecha 7 de septiembre del 2012. Se aclara que, la presentación de dicho certificado, es a solo efecto de aplicar el margen de preferencia, por lo tanto, la no presentación del mismo, no será motivo de descalificación de su oferta.	Cumple (foja 12)
Patente Comercial.	Cumple SIPE (foja 7)

Cabe mencionar que conforme a los previsto en el Art. 26° de la Resolución DNCP N° 3726/14, se procedió al análisis de los documentos contenidos en la Constancia del SIPE.

Solicitudes de aclaración de las ofertas y las respuestas de los oferentes:

En el Art. 59° del Decreto N° 21909/03 establece que:

"*Disconformidades, errores y omisiones. Siempre y cuando una oferta se ajuste sustancialmente al Pliego de Bases y Condiciones, la Convocante podrá dispensar cualquier disconformidad u omisión que no constituya una desviación significativa.*

Asimismo, y a los efectos de rectificar disconformidades u omisiones meramente formales y no sustanciales, la Convocante podrá requerir que el Oferente presente la información o documentación necesaria, dentro de un plazo razonable establecido por la Convocante". Motivo por el cual a través de Nota DAAF/CPEO N° 61 de fecha 26 de setiembre de 2016, fue solicitada por correo electrónico a la firma **INFORMATION TECHNOLOGY CONSULTING SUPPORT S.A. (ITCS)**, la presentación de la siguiente aclaración:

¿Cuál es la composición de su pasivo en el ejercicio 2013?

Como consecuencia de la solicitud realizada, la firma **INFORMATION TECHNOLOGY CONSULTING SUPPORT S.A. (ITCS)**, a través de Nota recibida en fecha 27 de setiembre de 2016, ha presentado las documentaciones solicitadas, motivo por el cual el oferente ha cumplido con lo solicitado, informando que *"...nos percatamos por medio de vuestra verificación, que el saldo del PASIVO de dicho año fiscal se encuentra incorrecto; por lo que hemos procedido a realizar la corrección del mismo y adjuntamos los siguientes documentos:*

- *Balance General 2013 (Corregido)*
- *Ratios financieros*
- *Estados de Resultados*
- *Patrimonio Neto*
- *Declaración Jurada – Formulario 101 Rectificado..."*

Margen de Preferencia

A través de Notas DAAF/CPEO N° 77, 78, 79 de fecha 5 de octubre de 2016, se ha solicitado a los oferentes la presentación del Certificado de Origen de Producto y Empleo Nacional, reglado en el Artículo 3 del Decreto 9649 de fecha 7 de septiembre del 2012.

En fecha 5 de octubre de 2016, el oferente **INFORMATION TECHNOLOGY CONSULTING SUPPORT S.A. (ITCS),** ha dado cumplimiento a lo solicitado.

En fecha 6 de octubre de 2016, el oferente **TECHNOMA S.A.C.I.,** ha dado cumplimiento a lo solicitado.

TETÃ VIRU MOHENDAPY MOTENONDEHA MINISTERIO DE HACIENDA

SET TRIBUTACIÓN

TETÃ REKUÁI GOBIERNO NACIONAL Jajapo ñande raperã ko'ãga guive Construyendo el futuro hoy

INFORME DE EVALUACIÓN Nº 24/2016

LICITACIÓN POR CONCURSO DE OFERTAS (LCO) Nº 09/2016 "SERVICIO TÉCNICO DE MONITOREO DE SISTEMAS CRÍTICOS DE LA SUBSECRETARÍA DE ESTADO DE TRIBUTACIÓN DEL MINISTERIO DE HACIENDA" ID Nº 305.947.-

En fecha 6 de octubre de 2016, el oferente **DATA SYSTEMS S.A.E.C.A.,** ha dado cumplimiento a lo solicitado.

Considerando que los oferentes cumplen con la presentación del Certificado de Origen de Producto y Empleo Nacional, el orden de preferencia de las ofertas permanece invariable.

Verificación de los documentos legales requeridos en el PBC:

Se procedió a la verificación de la base de datos del SINARH y se confirma que los representantes y socios de la Oferente no se encuentran comprendidos dentro de las prohibiciones establecidas en el Art. 40º, Inc. "a" y "b" de la Ley Nº 2051/03.

REPRESENTANTES Y SOCIOS DEL OFERENTE INFORMATION TECHNOLOGY CONSULTING SUPPORT S.A. (ITCS)		
C.I. Nº	**NOMBRES Y APELLIDOS**	**Datos del SINARH y análisis de los mismos**
1.578.146	STEPHANIE BARRAIL PATIÑO	No se observan datos a la consulta.
1.016.101	LAURA KARINA YALUK LURAGHI	No se observan datos a la consulta.
2.168.543	MARIA CECILIA ESPINOLA DE MARSAL	Se registran datos hasta el 31/10/2010.
3.298.115	CESAR ROMEO ACOSTA FORMOSO	Se registran datos hasta el 31/08/2006.
1.566.791	GABRIEL ESCULIES ARDITI	Se registran datos hasta el 31/12/2007.

Verificación de la Capacidad Financiera, Técnica y Experiencia:

De conformidad a lo establecido en el núm. 2 de la Sección II – Criterios de Evaluación y Requisitos de la valuación, se ha procedido al análisis de la capacidad financiera de la firma **INFORMATION TECHNOLOGY CONSULTING SUPPORT S.A. (ITCS)** considerando lo siguiente:

a. ***Ratio de Liquidez:*** *activo corriente / pasivo corriente: Deberá ser igual o mayor que 0.5, en promedio, en los 3 últimos años (2013, 2014, 2015).*
b. ***Endeudamiento:*** *pasivo total / activo total: No deberá ser mayor a 0,80 en promedio, en los 3 últimos años (2013, 2014, 2015).*
c. ***Rentabilidad:*** *Porcentaje de utilidad después de impuestos o pérdida con respecto al Capital: El promedio en los últimos 3 años (2013, 2014, 2015), no deberá ser negativo.*

INFORMATION TECHNOLOGY CONSULTING SUPPORT S.A. (ITCS)					
Índice de Liquidez	**2013**	**2014**	**2015**	**Promedio**	**Ponderación Cumple/No Cumple**
Activo Corriente/Pasivo Corriente	2.39	1.59	1.14	1.71	Cumple
Endeudamiento					
Pasivo Total/ Activo Total	0.31	0.30	0.40	0.34	Cumple
Rentabilidad					
Utilidad Neta/Capital	0.91	0.41	-0.46	0.29	Cumple

Analizados los Niveles de Liquidez, Endeudamiento y Rentabilidad, de los Balances Generales al 31 de diciembre de los años 2013, 2014 y 2015, se constata que los mismos cumplen con los requerimientos de capacidad financiera exigidos en el PBC.

Dejamos constancia que la preparación de los Balances Impositivos constituye exclusiva responsabilidad del oferente.

Experiencia y Capacidad Técnica:

El Representante de la Dirección de TIC´s, realizó el análisis de la oferta en relación a la Experiencia y Capacidad Técnica requeridas en el Pliego de Bases y Condiciones, y emitió el Informe Técnico donde señala que el oferente Cumple con lo requerido por la CONVOCANTE, adjuntamos el mencionado informe técnico.

TETÃ VIRU MOHENDAPY MOTENONDEHA MINISTERIO DE HACIENDA

SET TRIBUTACIÓN

TETÃ REKUÁI GOBIERNO NACIONAL Jajapo ñande ñaperã ko'ãgã guive Construyendo el futuro hoy

INFORME DE EVALUACIÓN Nº 24/2016

LICITACIÓN POR CONCURSO DE OFERTAS (LCO) Nº 09/2016 "SERVICIO TÉCNICO DE MONITOREO DE SISTEMAS CRÍTICOS DE LA SUBSECRETARÍA DE ESTADO DE TRIBUTACIÓN DEL MINISTERIO DE HACIENDA" ID Nº 305.947.-

Posteriormente y en base a todas las consideraciones expuestas y cumplidos con los documentos exigidos en el Pliego de Bases y Condiciones, como así también a lo establecido en el Art. 26° de la Ley N° 2051/03 *"De Contrataciones Públicas"* sobre Evaluación de las Ofertas, y a los Art. 58° al 63° del Decreto Reglamentario N° 21909/03, el Comité de Evaluación, Sugiere y Recomienda:

Adjudicar *a la firma* **INFORMATION TECHNOLOGY CONSULTING SUPPORT S.A. (ITCS),** *el llamado para la contratación de "SERVICIO TÉCNICO DE MONITOREO DE SISTEMAS CRÍTICOS DE LA SUBSECRETARÍA DE ESTADO DE TRIBUTACIÓN DEL MINISTERIO DE HACIENDA", por el monto total de la oferta de* ***Gs. 144.000.000.- (Guaraníes Ciento Cuarenta y Cuatro Millones)****, con el Impuesto al Valor Agregado Incluido, el cual se encuentra respaldado por el Certificado de Disponibilidad Presupuestaria* ***CDP N° 570/2016****, de acuerdo a lo previsto en el Artículo 14 de la Ley 2051/03 "De Contrataciones Públicas", el importe correspondiente al ejercicio 2017 está sujeto a la aprobación del Presupuesto General de Gastos de la Nación para dicho Ejercicio Fiscal.*

Finalmente, en fecha 6 de octubre del corriente año, se da por concluida la evaluación, conforme a los criterios establecidos en la Ley 2051/03 "*De Contrataciones Públicas*" y sus reglamentaciones, con absoluta responsabilidad e independencia de criterios.

Es nuestro informe.

Osmar Diosnel Zarza Sanabria
Representante de la Dirección de Apoyo y de Administración y Finanzas.

Julio Orrego
Representante de la Coordinación Administrativa.

Lorenza Garay
Representante de la Viceministra de Tributación.

Juan Vallena
Representante de la Coordinación Financiera

Pedro Velázquez
Representante de la Dirección de TIC´s

TETÃ VIRU MOHENDAPY MOTENONDEHA MINISTERIO DE HACIENDA

SET TRIBUTACION

TETÃ REKUÁI GOBIERNO NACIONAL
Jajapo ñande raperã ko'ãga guive
Construyendo el futuro hoy

INFORME TÉCNICO

LICITACIÓN POR CONCURSO DE OFERTAS (LCO) Nº 09/2016 "SERVICIO TÉCNICO DE MONITOREO DE SISTEMAS CRÍTICOS DE LA SUBSECRETARÍA DE ESTADO DE TRIBUTACIÓN DEL MINISTERIO DE HACIENDA A" ID Nº 305.947.-

Asunción, 23 de septiembre de 2016.

Experiencia y Capacidad Técnica	ITCS
Experiencia	
El oferente deberá contar con una antigüedad mínima de 2 años en el mercado, brindando servicios relacionados al objeto del presente llamado, el cual será verificado por medio de la presentación de Constancia de inscripción en el RUC.	CUMPLE SIPE
El oferente deberá contar con experiencia anterior comprobable en monitoreo de sistemas a empresas in situ, comprobable a través de un certificado expedido por la empresa donde ha prestado el servicio, donde conste una terea similar a la solicitada	CUMPLE FOJAS 42 - 46
Capacidad Técnica	
La Convocante requiere de la presencia de 1 (un) técnico informático, para lo cual la empresa deberá presentar el Curriculum Vitae de mínimamente 2 (dos) técnicos informáticos que realizarán la tarea in situ.	CUMPLE Jorge David Díaz, Foja 23 Juan Ignacio González, Foja 29 Luis Gabriel González Negrete, Foja 35
En todos los casos se deberá presentar el Curriculum Vitae del personal propuesto por la empresa para el monitoreo y las documentaciones que se certifiquen los conocimientos mínimos requeridos. La SET se reserva el derecho de aceptar o rechazar la propuesta.	CUMPLE
Requerimientos	**Cumplimiento**
Se requiere de la presencia de 1 (un) técnico informático para lo cual la empresa deberá presentar el curriculum vitae de mínimamente 2 (dos) técnicos informáticos que realizarán la tarea in situ, con las siguientes características:	Cumple, presenta 3 técnicos

Pedro Ramón Velázquez Ferreira
Coordinador de Infraestructura
Dirección de TIC's

TETÃ VIRU MOHENDAPY MOTENONDEHA MINISTERIO DE HACIENDA

SET TRIBUTACION

TETÃ REKUÁI GOBIERNO NACIONAL
Jajapo ñande rapere ko'ãga quive
Construyendo el futuro hoy

INFORME TÉCNICO

LICITACIÓN POR CONCURSO DE OFERTAS (LCO) Nº 09/2016 "SERVICIO TÉCNICO DE MONITOREO DE SISTEMAS CRÍTICOS DE LA SUBSECRETARÍA DE ESTADO DE TRIBUTACIÓN DEL MINISTERIO DE HACIENDA A" ID Nº 305.947.-

	Evaluación de Técnicos		
	Jorge David Díaz	**Juan Ignacio González**	**Luis Gabriel González Negrete**
Estudiante o egresado de la carrera de Análisis de Sistemas o áreas afines a la Tecnología de Información.	Cumple, 3° año de Análisis de Sistemas, Foja 23	Técnico de Networkin (CCNA), Foja 29	Cumple, 4° año de Análisis de Sistemas, Foja 35
Conocimiento básico de sistemas operativos Windows y Linux.	Cumple	Cumple	Cumple
Manejo de herramientas informáticas y correo electrónico.	Cumple	Cumple	Cumple
Conocimientos básicos en operaciones de bases de datos.	Cumple	Cumple	Cumple
El personal a ser contratado para el monitoreo deberá demostrar el vínculo con la empresa adjudicada, a través de un contrato que demuestre su antigüedad de como mínimo 1 (uno) año.	Cumple desde 20/02/2012	Cumple desde 02/03/2012	Cumple desde 04/10/2012

Realizado el análisis de la oferta con relación a la Experiencia y Capacidad Técnica contemplada en el Pliego de Bases y Condiciones, concluyo que el oferente **INFORMATION TECHNOLOGY CONSULTING SUPPORT S.A. (ITCS)** CUMPLE con los requerimientos mínimos exigidos por la CONVOCANTE.

Pedro Velázquez
Representante de la Dirección de TIC´s

TETÃ VIRU MOHENDAPY MOTENONDEHA MINISTERIO DE HACIENDA

SET TRIBUTACION

TETÃ REKUÁI GOBIERNO NACIONAL

ANÁLISIS DE LA CAPACIDAD FINANCIERA

Balance cerrado al 31/12/13, 31/12/14 y al 31/12/15

INFORMATION TECHNOLOGY CONSULTING SUPPORT S.A. (ITCS)

Descripción	Cálculos			Total	Promedio	Ponderación: Cumple/No Cumple
	2013	2014	2015			
Indice de Liquidez						CUMPLE
Activo corriente	2,294,324,056	1,151,649,715	854,671,423			
Pasivo corriente	958,363,859	724,858,377	749,734,774			
Indice	2.39	1.59	1.14	5.12	1.71	
Endeudamiento						CUMPLE
Pasivo total	958,363,859	724,858,377	749,734,774			
Activo total	3,077,689,165	2,418,346,527	1,856,090,039			
Indice	0.31	0.30	0.40	1.01	0.34	
Rentabilidad						CUMPLE
Utilidad neta	558,910,588	330,967,065	-458,655,347			
Capital	613,552,855	800,000,000	1,000,000,000			
Indice	0.91	0.41	-0.46	0.86	0.29	

Ratio de Liquidez: activo corriente / pasivo corriente: Deberá ser igual o mayor que 1, en promedio, en los 3 últimos años (2013, 2014, 2015)

Endeudamiento: pasivo total / activo total: No deberá ser mayor a 0,80 en promedio, en los 3 últimos años (2013, 2014, 2015)

Rentabilidad: Porcentaje de utilidad después de impuestos o pérdida con respecto al Capital: El promedio en los últimos 3 años, no deberá ser negativo (2013, 2014, 2015)

Osmar Zarza
Representante de la Dirección de Apoyo y

Pedro Velázquez
Dirección de TIC´s

Julio Orrego
Representante de la Coordinación

Lorenza Garay
Representante de la Viceministra de Tributación.

Juan Vallena
Representante de la Coordinación Financiera

TETÃ VIRU MOHENDAPY MOTENONDEHA MINISTERIO DE HACIENDA

SET TRIBUTACIÓN

TETÃ REKUÁI GOBIERNO NACIONAL
Jajapo ñande japerã ko ãga guive
Construyendo el futuro hoy

CUADRO COMPARATIVO DE PRECIOS

Ítem	Código Catálogo	Descripción del Servicio	Unidad de Medida	Cant.	PRECIO REFERENCIAL		DATA SYSTEMS S.A.E.C.A. Precio Unitario	DATA SYSTEMS S.A.E.C.A Precio Total	%	ITCS S.A. Precio Unitario	ITCS S.A. Precio Total	%	TECHNOMA S.A.C.I. Precio Unitario	TECHNOMA S.A.C.I. Precio Total	%
					Precio Unidad Referencial	Precio Total Referencial									
1	81111811-001	SERVICIO TÉCNICO PARA EL MONITOREO DE LOS SERVICIOS	Meses	15	13,706,000	205,590,000	13,970,000	209,550,000	1.93%	9,600,000	144,000,000	-29.96%	10,850,000	162,750,000	-20.84%
		TOTAL LOTE N° 1			**13,706,000**	**205,590,000**	**13,970,000**	**209,550,000**		**9,600,000**	**144,000,000**		**10,850,000**	**162,750,000**	

Osmar Zarza
Representante de la Dirección de Apoyo y de Administración y Finanzas.

Julio Orrego
Representante de la Coordinación Administrativa.

Pedro Velázquez
Dirección de TIC´s

Lorenza Garay
Representante de la Viceministra de Tributación.

Juan Vallena
Representante de la Coordinación Financiera

000176

TETÃ VIRU MOHENDAPY MOTENONDEHA MINISTERIO DE HACIENDA

SET TRIBUTACION

TETÃ REKUÁI GOBIERNO NACIONAL
Jajapo ñande reperã ko'ãga guive
Construyendo el futuro hoy

INFORME DE EVALUACIÓN Nº 24/2016

LICITACIÓN POR CONCURSO DE OFERTAS (LCO) Nº 09/2016 "SERVICIO TÉCNICO DE MONITOREO DE SISTEMAS CRÍTICOS DE LA SUBSECRETARÍA DE ESTADO DE TRIBUTACIÓN DEL MINISTERIO DE HACIENDA" ID Nº 305.947.-

INFORMATION TECHNOLOGY CONSULTING SUPPORT S.A. (ITCS)

STEPHANIE BARRAIL PATIÑO

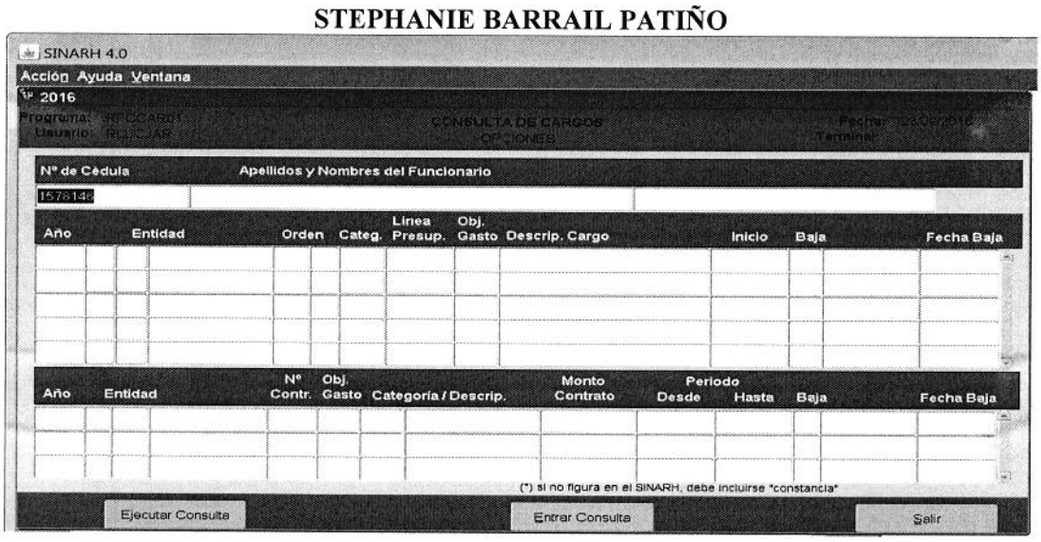
SINARH 4.0
Acción Ayuda Ventana
2016
Programa: RFCCAR01
Usuario: RLUCJAR
CONSULTA DE CARGOS
OPCIONES
Fecha: 23/09/2016
Terminal:

Nº de Cédula	Apellidos y Nombres del Funcionario
1576142	

Año	Entidad			Orden	Categ.	Linea Presup.	Obj. Gasto	Descrip. Cargo	Inicio	Baja	Fecha Baja

Año	Entidad			Nº Contr.	Obj. Gasto	Categoría / Descrip.	Monto Contrato	Periodo Desde	Hasta	Baja	Fecha Baja

(*) si no figura en el SINARH, debe incluirse "constancia"

Ejecutar Consulta | Entrar Consulta | Salir

GABRIEL ESCULIES ARDITI

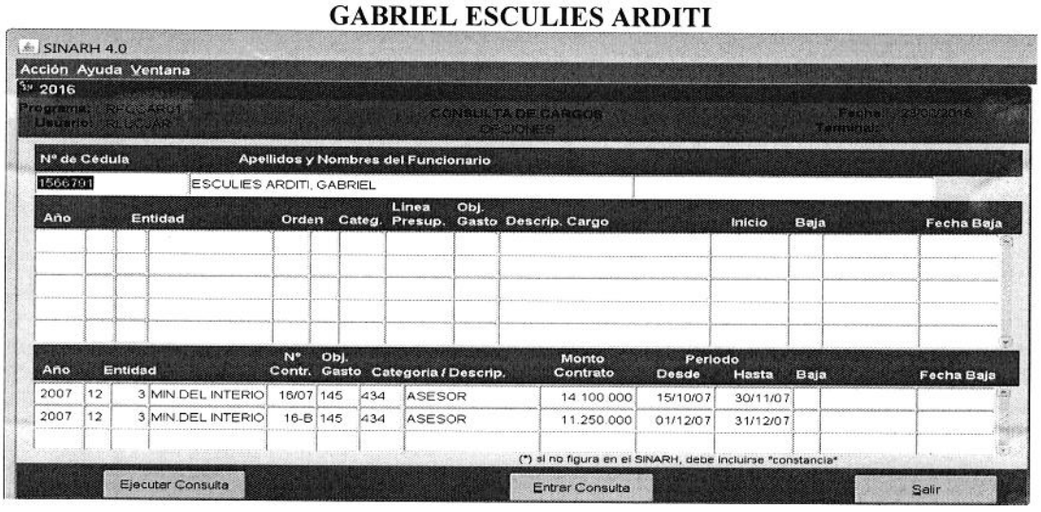
SINARH 4.0
Acción Ayuda Ventana
2016
Programa: RFCCAR01
Usuario: RLUCJAR
CONSULTA DE CARGOS
OPCIONES
Fecha: 23/09/2016
Terminal:

Nº de Cédula	Apellidos y Nombres del Funcionario
1566791	ESCULIES ARDITI, GABRIEL

Año	Entidad			Orden	Categ.	Linea Presup.	Obj. Gasto	Descrip. Cargo	Inicio	Baja	Fecha Baja

Año	Entidad			Nº Contr.	Obj. Gasto	Categoría / Descrip.	Monto Contrato	Periodo Desde	Hasta	Baja	Fecha Baja
2007	12	3	MIN.DEL INTERIO	16/07	145	434	ASESOR	14.100.000	15/10/07	30/11/07	
2007	12	3	MIN.DEL INTERIO	16-B	145	434	ASESOR	11.250.000	01/12/07	31/12/07	

(*) si no figura en el SINARH, debe incluirse "constancia"

Ejecutar Consulta | Entrar Consulta | Salir

LAURA KARINA YALUK LURAGHI

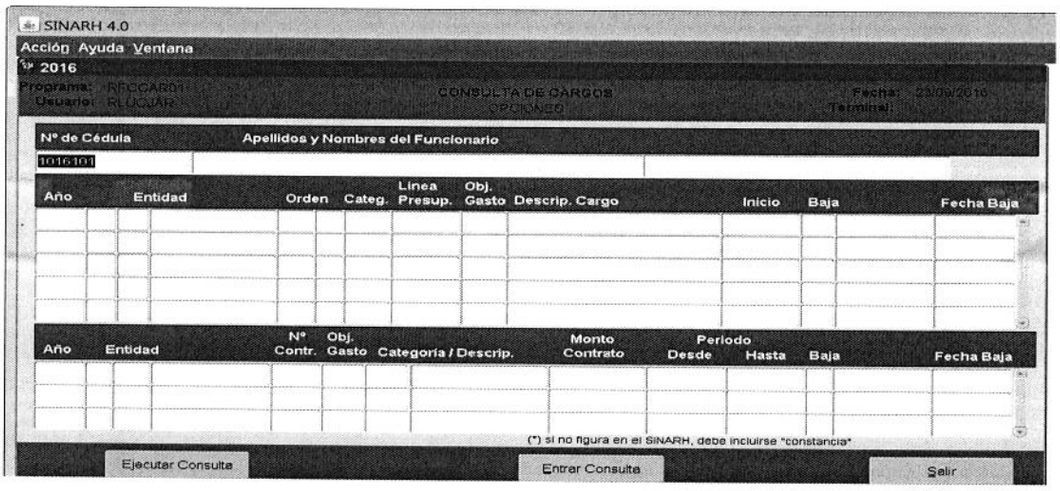
SINARH 4.0
Acción Ayuda Ventana
2016
Programa: RFCCAR01
Usuario: RLUCJAR
CONSULTA DE CARGOS
OPCIONES
Fecha: 23/09/2016
Terminal:

Nº de Cédula	Apellidos y Nombres del Funcionario
1016101	

Año	Entidad			Orden	Categ.	Linea Presup.	Obj. Gasto	Descrip. Cargo	Inicio	Baja	Fecha Baja

Año	Entidad			Nº Contr.	Obj. Gasto	Categoría / Descrip.	Monto Contrato	Periodo Desde	Hasta	Baja	Fecha Baja

(*) si no figura en el SINARH, debe incluirse "constancia"

Ejecutar Consulta | Entrar Consulta | Salir

TETÃ VIRU MOHENDAPY MOTENONDEHA MINISTERIO DE HACIENDA

SET TRIBUTACION

TETÃ REKUÁI GOBIERNO NACIONAL
Jajapo ñande ropera ko'ãga guive
Construyendo el futuro hoy

INFORME DE EVALUACIÓN Nº 24/2016

LICITACIÓN POR CONCURSO DE OFERTAS (LCO) Nº 09/2016 "SERVICIO TÉCNICO DE MONITOREO DE SISTEMAS CRÍTICOS DE LA SUBSECRETARÍA DE ESTADO DE TRIBUTACIÓN DEL MINISTERIO DE HACIENDA" ID Nº 305.947.-

MARIA CECILIA ESPINOLA DE MARSAL

SINARH 4.0

Acción Ayuda Ventana

2016

Programa: RFCCAR01 — CONSULTA DE CARGOS — Fecha: 23/09/2016
Usuario: RLUCJAR — OPCIONES — Terminal:

Nº de Cédula	Apellidos y Nombres del Funcionario
2168542	ESPINOLA HOUDIN, MARIA CECILIA

Año		Entidad		Orden	Categ.	Linea Presup.	Obj. Gasto	Descrip. Cargo	Inicio	Baja		Fecha Baja

Año		Entidad		Nº Contr.	Obj. Gasto	Categoría / Descrip.		Monto Contrato	Periodo Desde	Hasta	Baja		Fecha Baja
2010	13	2	JUST. ELECT.	000069	144	183	AUXILIAR	1.500.000	01/07/10	31/07/10			
2010	13	2	JUST. ELECT.	288/10	144	37	AUXILIAR ADMINIST	1.500.000	01/08/10	31/12/10			
2010	13	2	JUST. ELECT.	000067	144	183	AUXILIAR	1.500.000	01/06/10	30/06/10			

(*) si no figura en el SINARH, debe incluirse "constancia"

Ejecutar Consulta — Entrar Consulta — Salir

CESAR ROMEO ACOSTA FORMOSO

SINARH 4.0

Acción Ayuda Ventana

2016

Programa: RFCCAR01 — CONSULTA DE CARGOS — Fecha: 23/09/2016
Usuario: RLUCJAR — OPCIONES — Terminal:

Nº de Cédula	Apellidos y Nombres del Funcionario
3298115	ACOSTA FORMOSO, CESAR ROMEO

Año		Entidad		Orden	Categ.	Linea Presup.	Obj. Gasto	Descrip. Cargo	Inicio	Baja		Fecha Baja

Año		Entidad		Nº Contr.	Obj. Gasto	Categoría / Descrip.		Monto Contrato	Periodo Desde	Hasta	Baja		Fecha Baja
2006	13	2	JUST. ELECT.	000009	144	183	AUXILIAR	700.000	01/08/06	31/08/06			
2006	13	2	JUST. ELECT.	000007	144	183	AUXILIAR	700.000	01/01/06	31/03/06			
2006	13	2	JUST. ELECT.	000008	144	183	AUXILIAR	700.000	01/04/06	31/07/06			

(*) si no figura en el SINARH, debe incluirse "constancia"

Ejecutar Consulta — Entrar Consulta — Salir