ANEXO
"2"

ACTA DE VERIFICACIÓN

En la ciudad de Coronel Oviedo, en fecha de 19 de setiembre de 2017 siendo las 09:23 (nueve horas veinte y tres minutos) realizamos la verificación In situ de la infraestructura de Taller Tobago y se observa que cuenta con 180 m² de infraestructura cubierto, elevador hidraulico con capacidad de 2500 Kg., fosa iluminada, torquimetros calibres, micrometros, Calibrador de pico inyector, equipos para control de carga de alternador, ademas cuenta con scaners profesionalizado y se encuentra ubicado en un radio menor a 150 Km de la sede de la Circunscripción. Siendo este nuestro informe - Comite de Evaluación.

Lic. José M. Martínez Blanco
TÉCNICO
TESORERÍA

Lic. Sirley V. Ayala F.
Técnico Administrativo
U.O.C.

Taller Tobago
Tel.: 0992-919 226
Cnel. Oviedo-Paraguay

Anexo C ESPECIFICACIONES TÈCNICAS DE LOS BIENES O SERVICIOS A SER ADQUIRIDOS, Punto 2.2	
DETALLE DE INFRAESTRUCTURA MÌNIMA Y EQUIPAMIENTOS REQUERIDOS PARA EL LOTE Nº 1 Y LOTE Nº 2:	**TALLER TOBAGO de JONY CESAR MARTINEZ BRUNO**
El oferente deberá contar con una infraestructura propia (no tercerizada) de 500 m2. Y una superficie mínima de 150m2 cubiertos.	Cumple 180 m² cubiertos.
Debe poseer como mínimo los siguientes equipos y materiales necesarios para la prestación de los servicios: • Un elevador hidráulico y/o eléctrico con una capacidad mínima de 2.500 kg. • Una fosa iluminada • Taquímetros calibres • Micrómetros • Calibrador de pico inyector • Equipos p/ control de carga de alternador.	 Cumple Cumple Cumple Cumple Cumple Cumple
El Oferente deberá tener su taller ubicado en un radio no mayor a 150 km., de la Sede de la Circunscripción Judicial de Cordillera.	Cumple

Lic. José M. Martínez Blanco
TÉCNICO
TESORERÍA

Lic. Sirley V. Ayala F.
Técnico Administrativo
U.O.C.

Taller Tobago
Tel.: 0992-919 226
Cnel. Oviedo-Paraguay

Millard
Tobago
TALLERES
RAVENOL
MOTORS
TEL.: 0972 919 226 // 0992 919 226

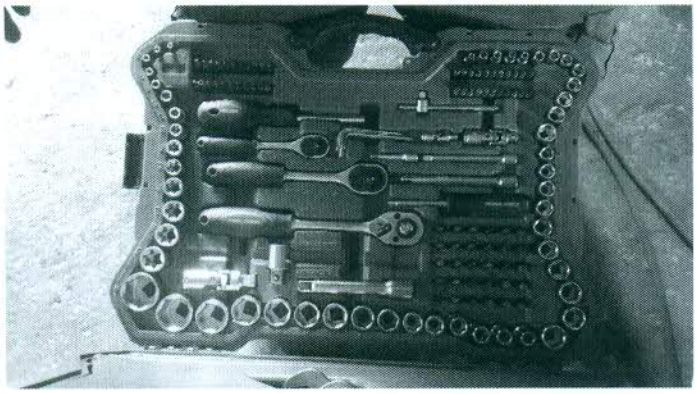

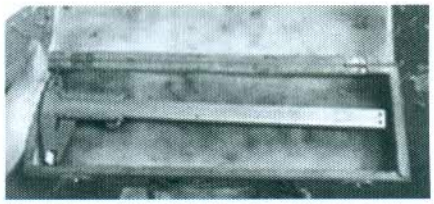

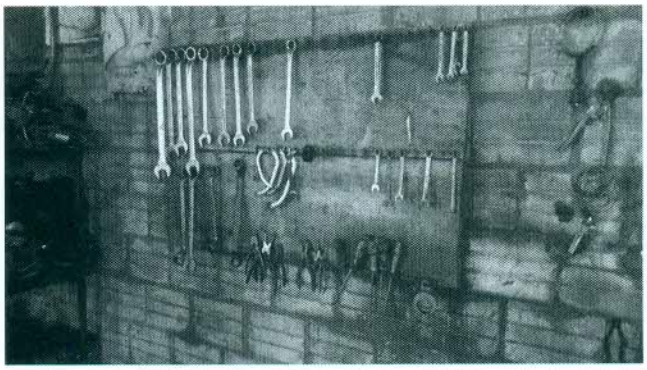

ANEXO
"1"

ACTA DE VERIFICACIÓN

En la ciudad de Caaco pé, en fecha 15 de setiembre siendo las 11:00 (once horas) se realiza la verificación In situ del Taller Godoy del Sr. Juan Godoy Caballero con C.I N° 957520. Donde constatamos que dicha infraestructura cuenta con 1200 M2 de superficie cubierta; elevadores manuales, torquimetro calibre, Micrómetros, Equipo para control de carga de alternador; no pudiendo corroborar si cuenta con calibrador de pico inyector y que se observa que no cuenta con fosa iluminada siendo las 11:10 (once horas con diez minutos) finanizamos la Verificación. Es nuestro informe.

Juan Godoy C
CI 957520

Lic. Cirley V. Ayala F.
Técnico Administrativo
U.O.C.

Lic. José A. Martínez Blanco
TÉCNICO
TESORERÍA

Anexo C ESPECIFICACIONES TÈCNICAS DE LOS BIENES O SERVICIOS A SER ADQUIRIDOS, Punto 2.2	
DETALLE DE INFRAESTRUCTURA MÌNIMA Y EQUIPAMIENTOS REQUERIDOS PARA EL LOTE Nº 1 Y LOTE Nº 2:	**TALLER GODOY de JUAN GODOY CABALLERO**
El oferente deberá contar con una infraestructura propia (no tercerizada) de 500 m2. Y una superficie mínima de 150m2 cubiertos.	1200. m2
Debe poseer como mínimo los siguientes equipos y materiales necesarios para la prestación de los servicios: • Un elevador hidráulico y/o eléctrico con una capacidad mínima de 2.500 kg. • Una fosa iluminada • Taquímetros calibres • Micrómetros • Calibrador de pico inyector • Equipos p/ control de carga de alternador.	 Elevador Manual No Cumple Cumple Cumple No cumple Cumple
El Oferente deberá tener su taller ubicado en un radio no mayor a 150 km., de la Sede de la Circunscripción Judicial de Cordillera.	Cumple

Juan Godoy C
C.I 957520

Lic. Sirley V. Ayala F.
Técnico Administrativo
U.O.C.

Lic. José M. Martínez Blanco
TÉCNICO
TESORERÍA

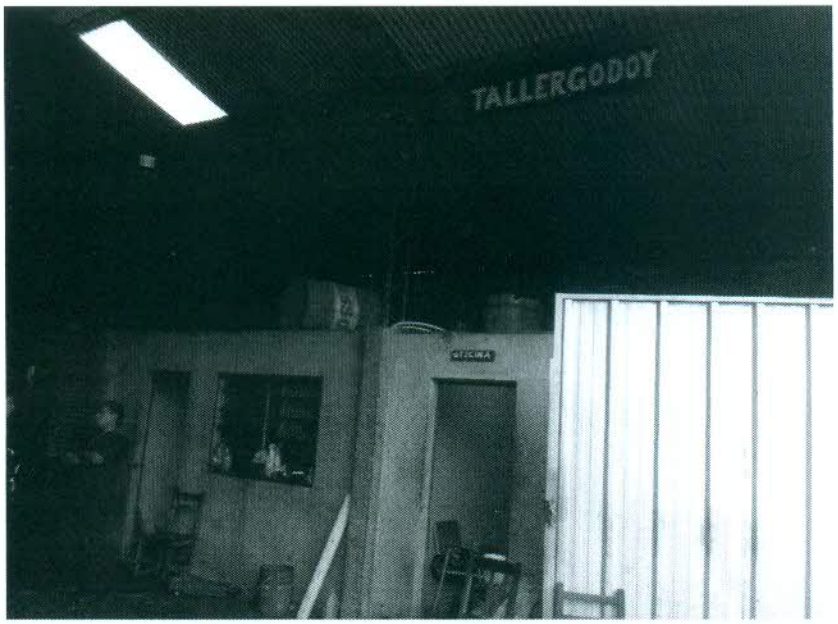
TALLERGODOY

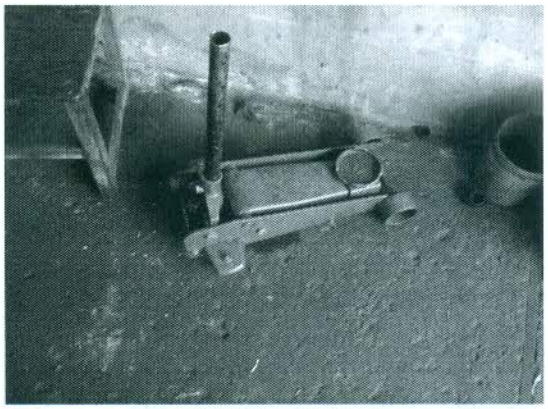

SCANIA

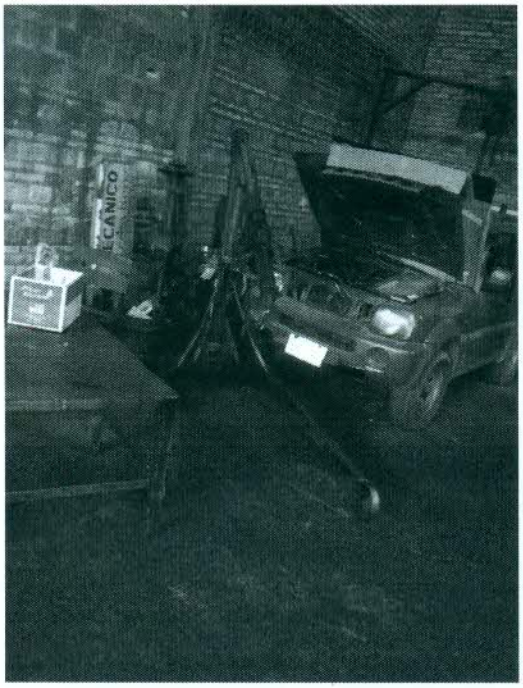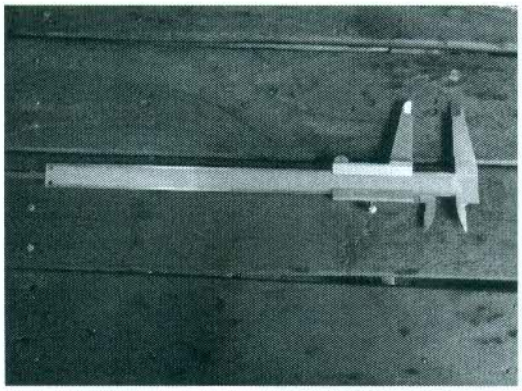
ECAMICO