Municipalidad de Limpio
Avenida San José esq. Capitán E. Medina
Limpio-Central-Paraguay
Teléf.: 781 666
E-mail: munilimpiouoc@gmail.com

MUNICIPALIDAD DE LIMPIO

INFORME DE COMITÉ DE EVALUACION – CONTRATACIÓN DIRECTA N° 08/2019 – ADQUISICION DE MOBILIARIO ESCOLAR. ID PORTAL Nº 356.760.

En la ciudad de Limpio, República del Paraguay, a los 09 días del mes de setiembre del año 2019, siendo las 08:30 horas se reúnen los miembros del Comité Evaluador en cumplimiento a lo establecido en el Art. 27° de la Ley N° 2051/03, a fin de elevar a la Máxima Autoridad de la Institución el Informe resultante del análisis de las ofertas presentada en el marco de la **CD N° 08/2019 – ADQUISICION DE MOBILIARIO ESCOLAR. ID PORTAL Nº 356.760.,** reunidos los mencionados en la oficina de la Dirección de Contrataciones de la Municipalidad de Limpio.

En ese sentido, primeramente resulta importante destacar que el Comité de Evaluación de Ofertas ha sido constituido por Resolución N° 1.398/2019 de fecha 05 de setiembre de 2019, indicándose que el mismo estará conformado por *el Ing. Eduardo Benitez Pettit, Fiscal de Obras e Infraestructura, el Abog. David Hellman Asesor de la UOC y la Sra. Fátima Román Directora de Administración y Finanza.*

Siguiendo el procedimiento, el Orden del día queda establecido de la siguiente forma:

1- Lectura del Acta de Apertura de las ofertas de fecha 03 de setiembre de 2019.-
2- Metodología de Evaluación.-
3- Conclusión y Recomendación del Comité evaluador:-

Una vez verificadas las ofertas, y de conformidad a lo establecido en el Art. 64° del Decreto N° 21909/03 pasamos a expresar cuanto sigue:

1. Acta de apertura de ofertas:

Conforme se desprende del Acta de Apertura de Ofertas de fecha 03 días del mes de setiembre de 2019, se ha procedido a la apertura de las siguientes:

FIRMAS OFERENTES	FOLIATURA	PRECIO TOTAL
CARPINTERÍA MARCOS ADELI de Ceferino López	01 al 111	82.040.000.-
GRUPO L&J de Marcos Antonio López García	01 al 77	101.070.000.-
COMACO S.R.L	01 al 07	104.280.000.-

1.2. OBSERVACIONES REALIZADAS EN EL ACTO DE APERTURA DE OFERTAS:

1.2.1 La empresa COMACO SRL deja constancia de: La empresa de Ceferino López presento su muestra de la mesa de preescolar con los regatones de plástico, debiendo ser de metal, como dice las especificaciones tapado con chapado
1.2.2 La empresa Carpintería Marcos Adeli deja constancia de: La empresa COMACO SRL presenta planilla de precios modificada.

Fátima Román
Dirección de Hacienda
Municipalidad de Limpio

Abog. David Hellman
Mat. C.S.J. N° 32.381

ebp S.R.L.
CONSTRUCCIONES CIVILES Y METÁLICAS
Ruc: 80106206-3 Telefax: 021-903681 - Lambaré

Scanned by CamScanner

Municipalidad de Limpio
Avenida San José esq. Capitán E. Medina
Limpio-Central-Paraguay
Teléf.: 781 666
E-mail: munilimpiouoc@gmail.com

MUNICIPALIDAD DE LIMPIO

1.3. CRITERIO DEL COMITÉ DE EVALUACION RESPECTO A LAS OBSERVACIONES:

En relación a las observaciones arriba transcriptas este Comité en uso de sus atribuciones legales pasó a analizarlas, según pertinencia, en los apartados siguientes que correspondan.

1.3.1 Sobre la observación de la muestra de la empresa de Ceferino López, la verificación del cumplimiento o incumplimiento de las muestras presentadas se halla asentada en el **Apartado 4- "PRESENTACIÒN Y EVALUACION DE MUESTRAS".**

1.3.2 Sobre la documentación que se ha presentado de manera diferente, a criterio del observante, citando ***"La empresa COMACO SRL presenta planilla de precios modificada"***, Este Comité Evaluador ha verificado y corroborado que la planilla de precios de la firma COMACO SRL, en formato y sustancia, se trata de la misma planilla que se descarga del SICP, presentando nada más una orientación horizontal, lo que la diferencia de las planillas presentadas por los demás oferentes.

Por consiguiente, Este Comité de Evaluación ha dado por válida la planilla de precios presentada por la firma COMACO SRL.

2. PARECER SOBRE LOS RECAUDOS LEGALES

DOCUMENTOS	CARPINTERÍA MARCOS ADELI de Ceferino López	GRUPO L&J de Marcos Antonio López Garcia.	COMACO S.R.L
1- El Formulario de oferta suscripto por el oferente en base al formulario estándar que se adjuntan en ANEXO 2.*	**Presenta**	**Presenta**	**Presenta**
2- Fotocopia simple de la cédula de identidad del firmante de la oferta.*	Presenta SIPE	Presenta SIPE	Presenta SIPE
3- Garantía de mantenimiento de la oferta*	Presenta	Presenta	Presenta
4- Fotocopia simple de los documentos que acrediten la existencia legal de la persona jurídica tales como la Escritura Pública de Constitución y protocolización de los Estatutos Sociales. Los Estatutos deberán estar inscriptos en la Sección Personas Jurídicas de la Dirección General de Registros Públicos.*	No aplica	No aplica	Presenta SIPE
5- Declaración jurada de no hallarse comprendido en las prohibiciones o limitaciones para contratar establecidas en el artículo 40 y de integridad conforme al artículo 20, inc. "w", ambos en la Ley N° 2051/03, de acuerdo con lo dispuesto en la Resolución N° 330/07 de la Dirección Nacional de Contrataciones Públicas*	Presenta SIPE	Presenta SIPE	Presenta SIPE
6- Muestras por cada ítem solicitado.*	Presenta	Presenta	Presenta
7- Certificado de Origen de producto y empleo Nacional.	Presenta	Presenta	No presenta

3- EVALUACION DE LOS DOCUMENTOS DE CARACTER SUSTANCIAL

Que, se procede a la verificación de las ofertas presentadas, al efecto de examinarlas en su aspecto estrictamente legal. Se verifica el cumplimiento de las ofertas respecto al suministro de la documentación básica de carácter sustancial, como ser: garantía de oferta debidamente extendida, formulario de oferta debidamente firmado y completado, acreditación suficiente del firmante de la oferta, declaración jurada de no encontrarse comprendido en las inhabilidades previstas en los arts. 40° y 20° de la Ley N° 2051/03, solicitadas en la carta de invitación.

Fátima Román
Directora de Hacienda
Municipalidad de Limpio

Abog. David Hellman
Mat. C.S.J. N° 32.381

ebp S.R.L.
CONSTRUCCIONES CIVILES Y METALICAS
Ruc: 80106206-3 Telefax: 021-903681 - Lambaré

Scanned by CamScanner

Municipalidad de Limpio
Avenida San José esq. Capitán E. Medina
Limpio-Central-Paraguay
Teléf.: 781 666
E-mail: munilimpiouoc@gmail.com

Al respecto se presenta la siguiente Tabla Comparativa de las ofertas en relación a estos requisitos básicos y su cumplimiento:

DOCUMENTOS	CARPINTERÍA MARCOS ADELI de Ceferino López	GRUPO L&J de Marcos Antonio López García.	COMACO S.R.L
Formulario de Oferta debidamente completado y firmado*	CUMPLE	CUMPLE	CUMPLE
Garantía de Mantenimiento de Oferta debidamente extendida*	CUMPLE	CUMPLE	CUMPLE
Documentos que acrediten la identidad del oferente y representación suficiente del firmante de la oferta*	CUMPLE	CUMPLE	CUMPLE
Fotocopia simple de la Cédula de Identidad del firmante de la oferta.*	CUMPLE	CUMPLE	CUMPLE
Declaración Jurada de no hallarse comprendido en las inhabilidades del Art. 40 y la Declaratoria de integridad del Art. 20 (Res. 330 07)*	CUMPLE	CUMPLE	CUMPLE

En base a lo expuesto este Comité concluye que las firmas arriba mencionadas dan cumplimiento con la evaluación de los requisitos de carácter sustancial, por lo que sus ofertas son susceptibles de ser analizadas con los demás requisitos.

4- PRESENTACIÒN Y EVALUACION DE MUESTRAS

DESCRIPCION	CARPINTERÍA MARCOS ADELI de Ceferino López	GRUPO L&J de Marcos Antonio López García.	COMACO S.R.L
Presentación de Muestras	PRESENTA	PRESENTA	PRESENTA

Que, las muestras de la firma J&L, según informe de la Instancia Técnica, obrante en el Anexo III, dieron cumplimiento a las Especificaciones Técnicas contenidas en el PBC del presente llamado.

Que, con respecto a las firmas CARPINTERIA MARCOS ADELI y COMACO S.R.L, evaluadas las muestras se pudieron observar inconsistencias entre lo requerido en las especificaciones técnicas y las muestras presentadas por las firmas según se describe a continuación:

Según extracto de la Especificaciones técnicas contenida en la Adenda N° 01 a las bases y condiciones, se requería entre otras cosas:

A) ESPECIFICACIONES TECNICAS

-ESTRUCTURA METALICA
Caño cuadrado de acero industrial extra laminado en frio de 30 x 30 mm. todos los caños deberán ser de 1.20 mm. de pared.
En sus uniones o juntas soldadas mediante soldadura por arco eléctrico con protección gaseosa en base a sistema MIG-MAG.
Los extremos superiores e inferiores de los caños serán tapados con chapas y soldadura en base a sistema MIG-MAG.

Fátima [illegible]
Directora de Hacienda
Municipalidad de Limpio

Abog. David Hellman
Mat. C.S.J. N° 32.381

ebp S.R.L.
CONSTRUCCIONES CIVILES Y METALICAS
Ruc: 80106206-3 Telefax: 021-903681 - Lambaré

Scanned by CamScanner

Municipalidad de Limpio
Avenida San José esq. Capitán E. Medina
Limpio-Central-Paraguay
Telef.: 781 666
E-mail: munilimpioce@gmail.com

B) PLANO SILLA Y PUPITRE PARA ALUMNO

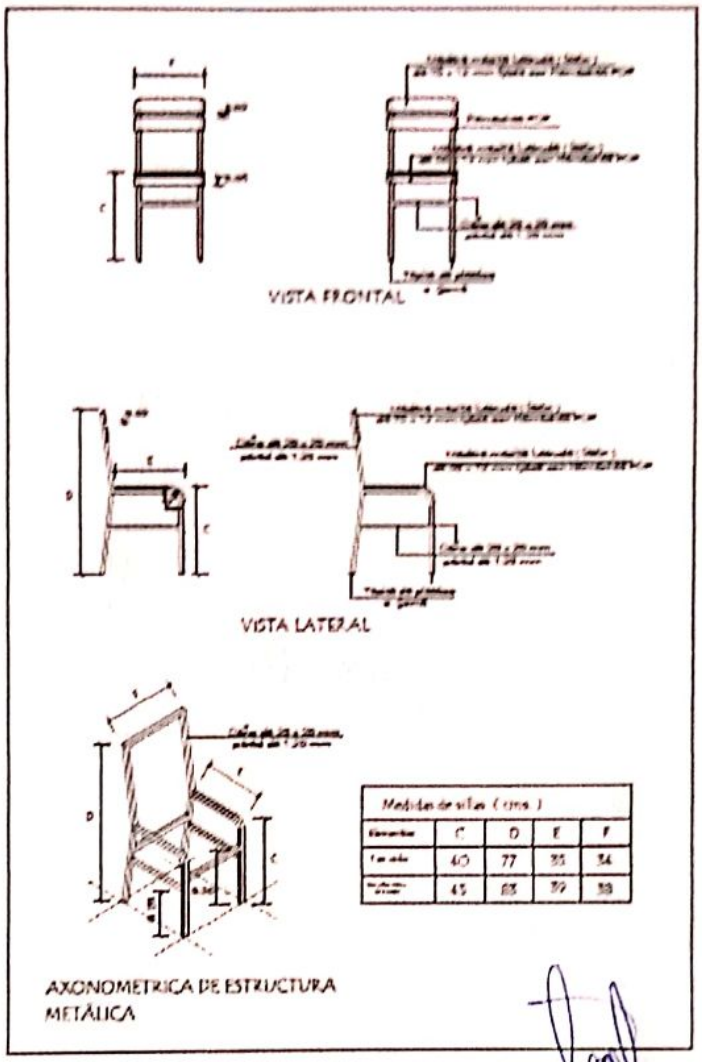

Medidas de sillas (cms.)				
	C	D	E	F
	40	77	35	34
	45	85	39	38

Abog. David Hellman
Mat. C.S.J. N° 32.381

ebp S.R.L.
CONSTRUCCIONES CIVILES Y METALICAS
Ruc: 80106206-3 Telefax: 021-903681 - Lambaré

Fátima Román
Directora de Hacienda
Municipalidad de Limpio

Scanned by CamScanner

Municipalidad de Limpio
Avenida San José esq. Capitán E. Medina
Limpio-Central-Paraguay
Teléf.: 781 666
E-mail: munilimpioiroc@gmail.com

MUNICIPALIDAD DE LIMPIO

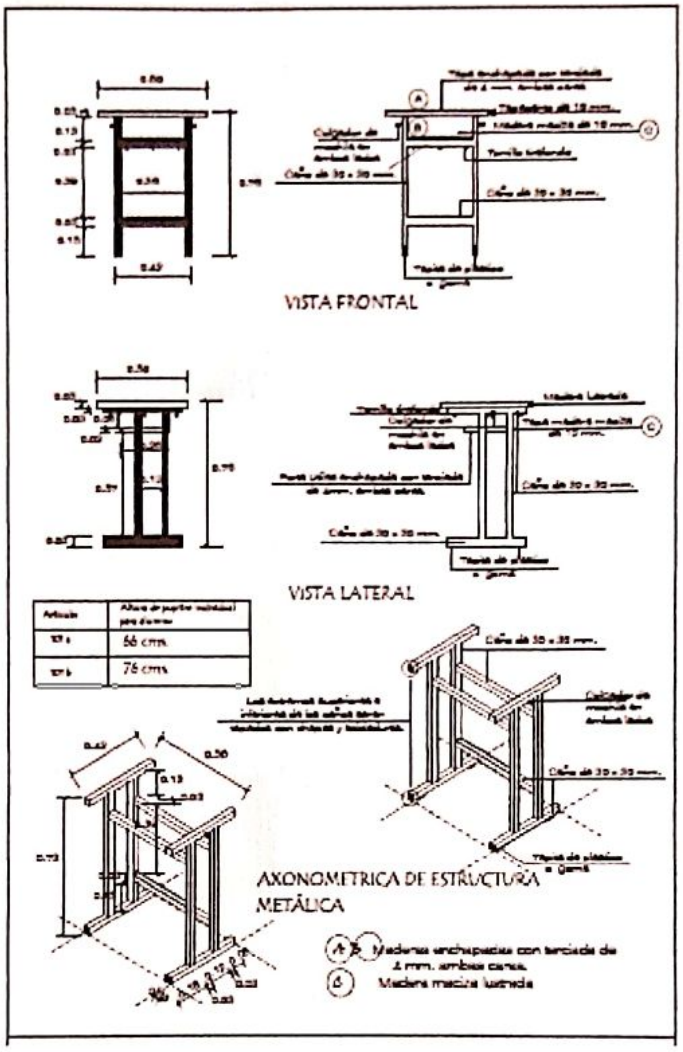

COMACO S.R.L

Al respecto verificado las muestras se puede observar que las sillas y el pupitre individual para alumnos y profesores, como así también sillas para alumnos de prescolar presentado no se adecua con las especificaciones técnicas, lo cual quedan evidenciada en el cuadro que sigue más abajo.

En ese sentido, se verifica un mal aspecto de la soldadura, causado probablemente por recalentamiento, selección de electrodo inadecuado, conexiones defectuosas o corriente inadecuada; además de carencia de pulido en la terminación de cierre de caño soldadura.

Descripción	Observación
Pupitre Individual para alumnos	Tiene soldaduras muy cargadas

Fátima Román
Municipalidad de Limpio

Abog. Dario Hellman
Mat. C.S.J. N° 32.381

ebp S.R.L.
CONSTRUCCIONES CIVILES Y METALICAS
Teléfax: 021-903681 - Lamparé

Scanned by CamScanner

Municipalidad de Limpio
Avenida San José esq. Capitán E. Medina
Limpio-Central-Paraguay
Teléf.: 781 666
E-mail: munilimpioouc@gmail.com

MUNICIPALIDAD DE LIMPIO

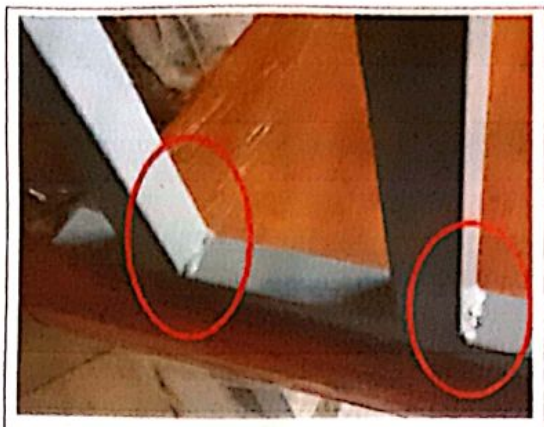	
	Falta pulir cierre de caños con chapas
Sillas para alumnos 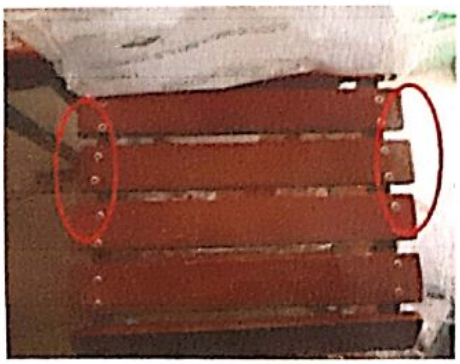	Tablillas de sentadera mal alineadas.
Sillas para alumnos de pre escolar	2 tablillas rotas

Fátima Román
Director de Hacienda
Municipalidad de Limpio

Abog. David Hellman
Mat. C.S.J. N° 32.381

ebp S.R.L.
CONSTRUCCIONES CIVILES Y METALICAS
80106206-3 Teléfax: 021-903681 - Lambaré

Scanned by CamScanner

Municipalidad de Limpio
Avenida San José esq. Capitán E. Medina
Limpio-Central-Paraguay
Teléf.: 781 666
E-mail: munilimpiouoc@gmail.com

MUNICIPALIDAD DE LIMPIO

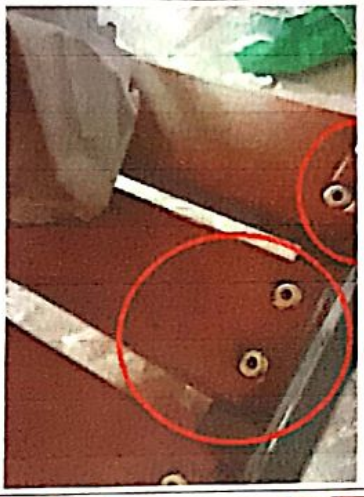 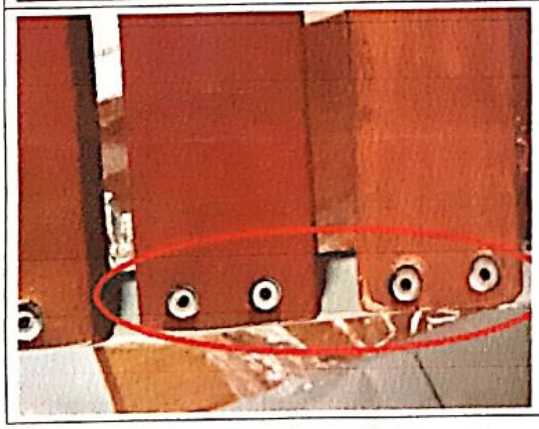	Agujeros de remache mayores que la cabeza de remache

Fátima R.
Directora de H...
Municipalidad de ...

Abog. David Hellman
Mat. C.S.J. N° 32.381

ebp S.R.L.
CONSTRUCCIONES CIVILES Y METALICAS
Ruc: 80106206-3 Telefax: 021-903681 - Lambaré

Scanned by CamScanner

Municipalidad de Limpio
Avenida San José esq. Capitán E. Medina
Limpio-Central-Paraguay
Teléf.: 781 666
E-mail: munilimpioiuoc@gmail.com

MUNICIPALIDAD DE LIMPIO

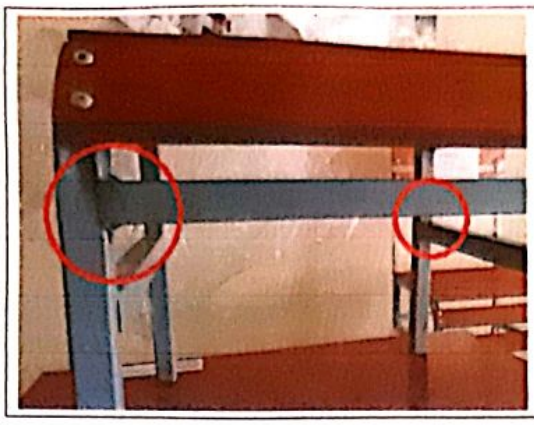	Falta terminación y pulida de la parte de herrería

MARCOS ADELI

Al igual que la empresa anterior, se verifica un mal aspecto de la soldadura, causado probablemente por recalentamiento, selección de electrodo inadecuado, conexiones defectuosas o corriente inadecuada; además de carencia de pulido en la terminación de cierre de caño soldadura.

Descripción	Observación
Pupitre Individual para alumnos	Falta pulir terminación de cierre de caño
	Soldaduras muy cargadas y chorreadas

Yadira Román
Municipalidad de Limpio

Abog. David Hellman
Mat. C.S.J. N° 32.381

ebp S.R.L.
CONSTRUCCIONES CIVILES Y METALICAS
Ruc: 80106206-3 Telefax: 021-903681 - Lambaré

Scanned by CamScanner

Municipalidad de Limpio
Avenida San José esq. Capitán E. Medina
Limpio-Central-Paraguay
Teléf.: 781 666
E-mail: munilimpioutoc@gmail.com

MUNICIPALIDAD DE LIMPIO

Pupitre individual para alumnos de pre escolar 	Tapa de caño no es metálica como se pide en especificaciones
Silla para alumnos 	Soldaduras muy cargadas y chorreadas
Sillas para alumnos de pre escolar 	El respaldo no es de tablilla de 50x12

Fátima [illegible]
Directora de Hacienda
Municipalidad de Limpio

Abog. David Hellman
Mat. C.S.J. N° 32.381

ebp S.R.L.
CONSTRUCCIONES CIVILES Y METALICAS
Ruc: 80106208-3 Telefax: 021-903581 - Lambaré

Scanned by CamScanner

Municipalidad de Limpio
Avenida San José esq. Capitán E. Medina
Limpio-Central-Paraguay
Teléf.: 781 666
E-mail: munilimpiouoc@gmail.com

MUNICIPALIDAD DE LIMPIO

	Soldaduras muy cargadas y chorreadas

En ese sentido las firmas COMACO S.R.L y CARPINTERIA MARCOS ADELI quedan descalificado en el presente apartado, puesto que no ha dado cumplimiento con la evaluación de especificaciones técnicas requeridas y conformidad a lo establecido en la Adenda N° 01, Inspecciones y pruebas que entre otras cosas dice " Los oferentes que no presenten sus muestras o que presentaren muestra distintas a las cotizadas, serán descalificados y no tendrán derecho a reclamos posteriores por el incumplimiento de dicho requisito…", que forma parte del llamado.

En ese contexto cabe recordar que cada oferente ha firmado el correspondiente formulario de oferta que en el inciso "a", dice Hemos examinado y no tenemos objeción alguna a los Documentos de Licitación, incluyendo las instrucciones a los Oferentes (IAO) y las Condiciones Generales del Contrato (CGC) aprobadas por la Dirección Nacional de Contrataciones Públicas y difundidas en le Sistema de Información de las Contrataciones y las Adendas

5-CAPACIDAD LEGAL RESPECTO AL ART. 40 INC. A) Y B) DE LA LEY

A fin de dar cumplimiento a la Resolución N° 849/2015 de la Dirección Nacional de Contrataciones Públicas, el comité de evaluación ha constatado que los firmantes de las ofertas no se encuentran comprendidos en las prohibiciones establecidas en el art. 40 incs. a) y b) de Ley N° 2051/03 De "Contrataciones Públicas" procediendo al siguiente análisis:

NOMBRE Y APELLIDO	C.I.N°	CERTIFICADO N°	FECHA	REGISTRA/NO REGISTRA DATOS EN EL SINARH COMO FUNCIONARIO PUBLICO	OFERENTE
Marcos Antonio López García	3.225 056	1132732	09/09	NO REGISTRA DATOS	GRUPO L&J

El Comité ha analizado la condición del oferente a fin de verificar si registra antecedente como funcionario público; para su efecto hemos recurrido a la base de datos del SINARH en la cual se consta que no registran antecedente que impide la contratación de la empresa en el caso de que resultara adjudicada. Así mismo se aclara que los datos obrantes en el sistema son registros realizados por cada Organismo y Entidad del Estado (OEE), por lo que es necesario establecer la salvedad que la carga de datos es responsabilidad exclusiva de cada Institución.
En ese sentido se ha verificado que el oferente mencionado se encuentra inmerso en las prohibiciones del artículo 40° inciso b, de la Ley 2051/03 De Contrataciones Públicas.

Fátima Román
Directora de Hacienda
Municipalidad de Limpio

Abog. David Hellman
Mat. C.S.J. N° 32.381

S.R.L.

Scanned by CamScanner

Municipalidad de Limpio
Avenida San José esq. Capitán E. Medina
Limpio-Central-Paraguay
Teléf.: 781 666
E-mail: munilimpiouoc@gmail.com

MUNICIPALIDAD DE LIMPIO

6. – CLASIFICACIÓN DE OFERTAS SEGÚN LO DISPUESTO EN EL ARTIC. 61, Numeral. 2 DEL DECRETO REGLAMENTARIO N° 21909/03.

GRUPO L&J

ITEM	CODIGO CATALOGO	DESCRIPCION DEL BIEN	UNIDAD DE MEDIDA	PRESENTACIÓN	CANTIDAD	MARCA	PROCEDENCIA	PRECIO UNITARIO	PRECIO TOTAL
1	56121502-9999	Silla para alumnos de pre-escolar	Unidad	Unidad	140	Grupo L&J	Nacional	80.500	11.270.000
2	56121506-001	Mesa pupitre individual p/ alumnos del pre-escolar	Unidad	Unidad	140	Grupo L&J	Nacional	95.000	13.300.000
3	56121502-9999	Sillas para alumnos	Unidad	Unidad	340	Grupo L&J	Nacional	110.000	37.400.000
4	56121506-001	Mesas pupitre individual para alumnos	Unidad	Unidad	340	Grupo L&J	Nacional	115.000	39.100.000
PRECIO TOTAL									101.070.000.-

6.2.- ANALISIS DE LOS PRECIOS OFERTADOS CONFORME A LA RESOLUCIÒN DNCP N° 411/18.

Que, en el Anexo B DATOS DE LA CONTRATACION, Punto 18, Inc. "b" **Análisis de los precios ofertados,** de la Carta de Invitación, que expresa "*Durante la evaluación de ofertas, luego de haber realizado la corrección de errores aritméticos y ordenar las ofertas de menor a mayor, conforme los precios ofertados, el Comité de Evaluación procederá a solicitar a los oferentes una explicación detallada de la composición del precio ofertado, conforme a la reglamentación dispuesta por la DNCP.*"

El cumplimiento de lo arriba dispuesto se corrobora en el cuadro siguente:

DESCRIPCION	Precio Referencial	20% por encima del Precio Referencial	30% por debajo del Precio Referencial	GRUPO L&J	Cumple/ NO Cumple
Silla para alumnos de pre-escolar	115.000	138.000	80.500	80.500	CUMPLE
Mesa pupitre individual p/ alumnos del pre-escolar	115.000	138.000	80.500	95.000	CUMPLE
Sillas para alumnos	125.000	150.000	87.500	110.000	CUMPLE
Mesas pupitre individual para alumnos	125.000	150.000	87.500	115.000	CUMPLE

Al respecto se puede observar que la firma arriba mencionada cumple con el presente apartado.

7- EVALUACION DE LAS DOCUMENTACIONES FORMALES NO SUSTANCIALES DEL OFERENTE CON MEJOR PRECIO.

En base a los documentos que obran en cada carpeta de los oferentes, y las documentaciones solicitadas de conformidad a lo establecido en el en el Artículo 59 del Decreto N° 21909/03, cuyas copias se anexan al presente se procedió a verificar si las documentaciones de carácter formal requeridas en el documento del Llamado se ajustan o no a las Bases y Condiciones del presente Llamado, según detalle:

OFERENTES	GRUPO L&J
II) Documentos legales Oferentes Individuales. Personas Físicas.	
a) Fotocopia simple de la cédula de identidad del firmante de la oferta*.	Cumple
b) Constancia de Inscripción en el registro único de contribuyentes - RUC	Cumple
c) Fotocopia simple de su última declaración de IVA y/o Impuesto a la Renta.	Cumple
d) Fotocopia simple de la patente Municipal del Oferente.	Cumple

Abog. Dario Bellman
Mat. C.S.J. N° 32.381

ebp S.R.L.
CONSTRUCCIONES CIVILES Y METALICAS
RUC: 80106206-3 Telefax: 021-803631 - Lambaré

Scanned by CamScanner

Municipalidad de Limpio
Avenida San José esq. Capitán E. Medina
Limpio-Central-Paraguay
Teléf.: 781 666
E-mail: munilimpiouoc@gmail.com

MUNICIPALIDAD DE LIMPIO

e)En el caso que suscriba la oferta otra persona en su representación, deberá acompañar una fotocopia simple de su cédula de identidad y una fotocopia autenticada del poder suficiente otorgado por Escritura Pública para presentar la oferta y representarlo en los actos de la licitación. No es necesario que el Poder esté inscripto en el Registro de Poderes.*	No aplica
f) Fotocopia simple del Cumplimiento Tributario vigente.	Cumple
III) Documentos legales para Oferentes individuales que sean Personas Jurídicas	
a) Fotocopia simple de los documentos que acrediten la existencia legal de la persona jurídica tales como la Escritura Pública de Constitución y protocolización de los Estatutos Sociales. Los estatutos deberán estar inscriptos en la Sección Personas Jurídicas de la Dirección de Registros Públicos.*	No aplica
b) Constancia de Inscripción en el registro único de contribuyentes - RUC	No aplica
c) Documentos de Identidad de los representantes o apoderados de la Sociedad, copia simple.	No aplica
d) Fotocopia simple de los documentos que acrediten las facultades del firmante de la oferta para comprometer al oferente. Estos documentos pueden consistir en: un poder suficiente otorgado por Escritura Pública (no es necesario que esté inscripto en el Registro de Poderes); ó los documentos societarios que justifiquen la representación del firmante, tales como las actas de asamblea y de directorio en el caso de las sociedades anónimas.*	No aplica
e) Fotocopia simple del Certificado de Cumplimiento Tributario vigente.	No aplica
IV) Documentos que demuestren que el Oferente está calificado para ejecutar el contrato en caso que su oferta sea aceptada, de conformidad con la cláusula 18 de las Instrucciones a los Oferentes.	
Balance General y Cuadro de Estado de Resultados de los años 2016, 2017 y 2018 para contribuyente de IRACIS	Cumple
IVA General de los últimos 3 meses, para contribuyentes sólo del IVA General	Cumple
Formulario 106 de los últimos 3 años para contribuyentes del IRPC	No aplica
Formulario 104 de los últimos 3 años para contribuyentes de Renta Personal.	No aplica
V) Cualquier otro documento adicional requerido.	
Copia de contratos ejecutados o facturaciones de provisión de bienes similares a los ofertados en la presente licitación (muebles y enseres), con Instituciones Públicas y/o Privadas, igual o superior al setenta por ciento (70%) del monto de la oferta. Los documentos mencionados deberán ser de los últimos tres (3) años (2016, 2017 y 2018). Dicho porcentaje corresponderá a la sumatoria de contratos o facturación del periodo solicitado dividido 3. Se deberá presentar Copia de documentos que avalen la realización de los contratos o facturaciones, como ser acta de recepción definitiva y/o Nota de remisión.	Cumple
Certificado de Origen de Producto y Empleo Nacional	Cumple
Muestras por cada ítem solicitado.	Cumple

8- EVALUACION DE RATIOS FINANCIEROS

	Promedio de Ratio de Liquidez	Promedio de Ratio de Endeudamiento	Promedio de Ratio de Rentabilidad	Cumple / No cumple
GRUPO L&J	52	0,02	90,23	CUMPLE

Al respecto se puede observar que la firma arriba mencionada cumple con el presente apartado.

9 - DISPONIBILIDAD PRESUPUESTARIA

El PAC tiene previsto un importe de Gs. 117.200.000, siendo el monto suficiente para proseguir con el proceso.

Dirección de Hacienda
Municipalidad de Limpio

Abog. David Hellman
Mat. C.S.J. N° 32.381

ebp S.R.L.
CONSTRUCCIONES CIVILES Y METALICAS
Ruc: 80106206-3 Telefax: 021-903681 - Lambaré

Scanned by CamScanner

Municipalidad de Limpio
Avenida San José esq. Capitán E. Medina
Limpio-Central-Paraguay
Teléf.: 781 666
E-mail: numilimpiouoc@gmail.com

MUNICIPALIDAD DE LIMPIO

10- CONCLUSION Y RECOMENDACION

Sobre la base de las consideraciones arriba expuestas en el presente informe, y de conformidad con los artículos 27 y 28 de la Ley 2051/03 de Contrataciones Públicas y los artículos 58 al 63 del Decreto Reglamentario Nº 21909/3, este Comité de Evaluación en fecha 20 de setiembre del corriente año y siendo que la adjudicación del presente proceso es por EL TOTAL y que la oferta de la firma GRUPO L&J reúne todos los requisitos exigidos en la carta de invitación, recomienda, salvo mejor parecer, adjudicar a la firma, el llamado a licitación por un total de Gs. 101.070.000, de conformidad al Cuadro de Adjudicación que se adjunta al presente.

Es Informe del Comité de Evaluación.

Firmado en la Ciudad de Limpio a los 20 días del mes de setiembre de 2019.

Abg. David Hellman
Asesor de la UOC

Hatinia Román
Directora de Administración y Finanzas

Ing. Eduardo Benítez Pettit
Encargado de Obra e Infraestructura

ebp S.R.L.
CONSTRUCCIONES CIVILES Y METALICAS
Ruc: 80106206-3 Telefax: 021-903681 - Lambaré

MUNICIPALIDAD DE LIMPIO
UNIDAD OPERATIVA DE CONTRATACIONES

Lic. RAQUEL CHAVEZ
Directora de la UOC
Municipalidad de Limpio

Scanned by CamScanner

Municipalidad de Limpio
Avenida San José esq. Capitán E. Medina
Limpio-Central-Paraguay
Teléf.: 781 666
E-mail: munilimpiouoc@gmail.com

MUNICIPALIDAD DE LIMPIO

ANEXO I "CUADRO COMPARATIVO DE OFERTAS"

DESCRIPCION	CANTIDAD	UNIDAD DE MEDIDA	GRUPO L&J		CARPINTERÍA MARCOS ADELI		COMACO SRL	
Silla para alumnos de pre-escolar	140	Unidad	80.500	11.270.000	80.500	4.830.000	99.000	5.940.000
Mesa pupitre individual p/ alumnos del pre-escolar	140	Unidad	95.000	13.300.000	80.500	4.830.000	104.000	6.240.000
Sillas para alumnos	340	Unidad	110.000	37.400.000	87.500	94.500.000	105.000	113.400.000
Mesas pupitre individual para alumnos	340	Unidad	115.000	39.100.000	87.500	94.500.000	114.500	123.660.000
TOTAL				**101.070.000**		**198.660.000**		**249.240.000**

Abog. David Hellman
Mat. C.S.J. N° 32.381

ebp S.R.L.
CONSTRUCCIONES CIVILES Y METALICAS
R.u.c: 80106206-3 Telefax: 021-903681 - Lambaré

Scanned by CamScanner

Municipalidad de Limpio
Avenida San José esq. Capitán E. Medina
Limpio-Central-Paraguay
Teléf.: 781 666
E-mail: munilimpiouoc@gmail.com

MUNICIPALIDAD DE LIMPIO

ANEXO II "CUADRO DE ADJUDICACION"

DESCRIPCION	CANTIDAD	UNIDAD DE MEDIDA	GRUPO L&J	
Silla para alumnos de pre-escolar	140	Unidad	80.500	11.270.000
Mesa pupitre individual p/ alumnos del pre-escolar	140	Unidad	95.000	13.300.000
Sillas para alumnos	340	Unidad	110.000	37.400.000
Mesas pupitre individual para alumnos	340	Unidad	115.000	39.100.000
TOTAL				101.070.000.-

Abog. David Hellman
Mat. C.S.J. N° 32.381

ebp S.R.L.
CONSTRUCCIONES CIVILES Y METALICAS
R.U.C. 80106206-3 Telefax: 021-903681 - Lambaré

Scanned by CamScanner

Municipalidad de Limpio
Avenida San José esq. Capitán E. Medina
Limpio-Central-Paraguay
Teléf.: 781 666
E-mail: munilimpiouoc@gmail.com

MUNICIPALIDAD DE LIMPIO

ANEXO III - INFORME DE LA INSTANCIA TÉCNICA

Scanned by CamScanner

INFORME SOBRE MOBILIARIO ESCOLAR

Contratación Directa (CD) N°08/2019 "ADQUISICIÓN DE MOBILIARIO ESCOLAR"-ID. PORTAL N° 356.760. MUNICIPALIDAD DE LIMPIO.

Empresa L & J – Marcos Antonio López

Pupitre Individual para alumnos y profesores:

- Cumple con condiciones de las especificaciones.

Pupitre Individual para alumnos del 1er ciclo:

- Cumple con condiciones de las especificaciones.

Pupitre individual para alumnos de pre escolar:

- Cumple con condiciones de las especificaciones.

Silla para alumnos y profesores:

- Cumple con condiciones de las especificaciones.

Sillas para alumnos de 1er ciclo:

- Cumple con condiciones de las especificaciones.

Sillas para alumnos de pre escolar:

- Cumple con condiciones de las especificaciones.

Empresa COMACO S.R.L.

Pupitre Individual para alumnos y profesores:

- Cumple con condiciones de las especificaciones.

Pupitre Individual para alumnos del 1er ciclo:

- Tiene soldaduras muy cargadas

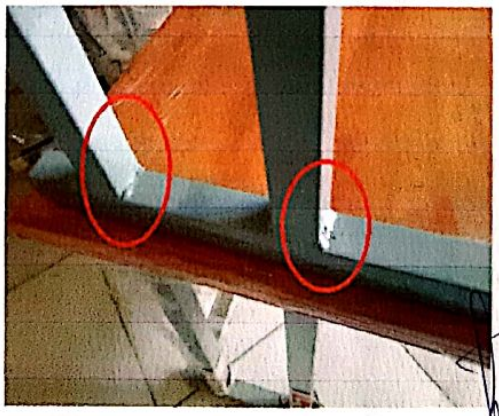

ebp S.R.L.
CONSTRUCCIONES CIVILES Y METALICAS

Scanned by CamScanner

- Falta pulir cierre de caños con chapas.

Luego cumple con condiciones de las especificaciones.

Pupitre individual para alumnos de pre escolar:

- Cumple con condiciones de las especificaciones.

Falta mejorar terminación de la parte de herrería.

Silla para alumnos y profesores:

- Cumple con condiciones de las especificaciones.

Sillas para alumnos de 1er ciclo:

- Tablillas de sentadera mal alineadas.

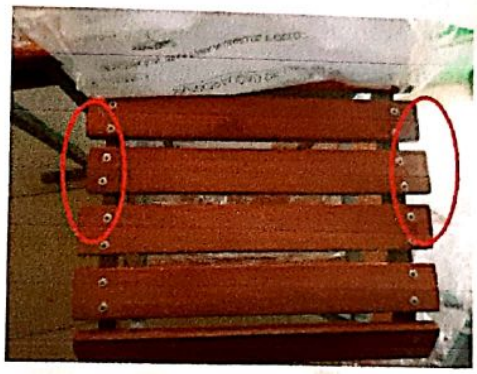

Sillas para alumnos de pre escolar:

- 2 tablillas rotas

ebp S.R.L.
CONSTRUCCIONES CIVILES Y METALICAS

Scanned by CamScanner

- Agujeros de remache mayores que la cabeza de remache.

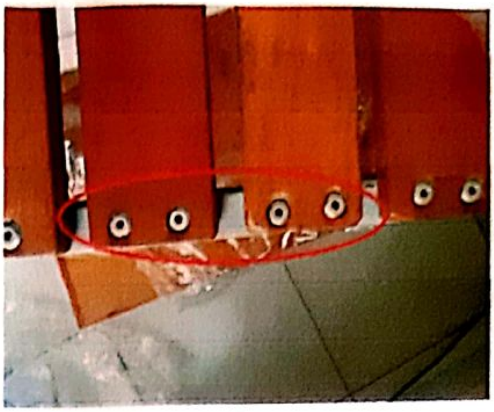

- Falta terminación y pulida de la parte de herrería.

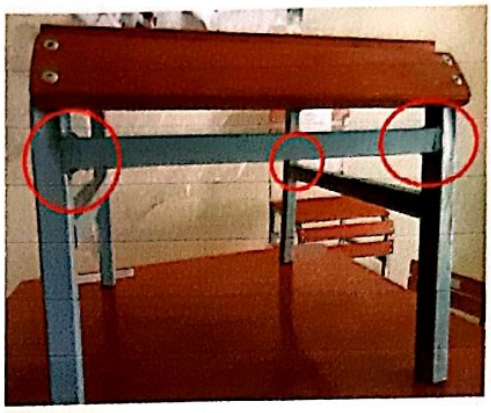

Empresa Marcos Adeli

Pupitre Individual para alumnos y profesores:

- Falta pulir terminación de cierre de caño.

ebp S.R.L.
CONSTRUCCIONES CIVILES Y METALICAS
Ruc: 80106298-3 Telefax: 021-003681 - Lambaré

Scanned by CamScanner

- Soldaduras muy cargadas y chorreadas.

Pupitre Individual para alumnos del 1er ciclo: **(NO PRESENTÓ)**

Pupitre individual para alumnos de pre escolar:

- Tapa de caño no es metálica como se pide en especificaciones.

Silla para alumnos y profesores:

- Soldaduras muy cargadas y chorreadas.

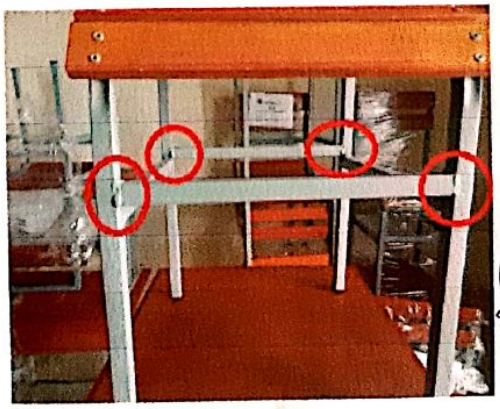

Sillas para alumnos de 1er ciclo: **(NO PRESENTÓ)**

ebp S.R.L.
CONSTRUCCIONES CIVILES Y METALICAS

Scanned by CamScanner

Sillas para alumnos de pre escolar:

- El respaldo no es de tablilla de 50x12.

- Soldaduras muy cargadas y chorreadas.

Es mi informe.

Ing. Eduardo Benítez
Socio Gerente
Ebp S.R.L.

Scanned by CamScanner

Municipalidad de Limpio
Avenida San José esq. Capitán E. Medina
Limpio-Central-Paraguay
Teléf.: 781 666
E-mail: munilimpiouoc@gmail.com

MUNICIPALIDAD DE LIMPIO

ANEXO IV CAPACIDAD FINANCIERA - GRUPO L&J de Marcos Antonio López García.

	RATIO DE LIQUIDEZ (Activo corriente/Pasivo corriente dividido 3)			
	2016	2017	2018	
Activo corriente	173.057.432	238.932.801	358.449.510	SUMATORIA 3 ULTIMOS AÑOS
Pasivo corriente	3.955.421	8.041.531	4.368.762	
	43,75	29,71	82,05	156
	Promedio últimos 3 años			**52**

	ENDEUDAMIENTO: pasivo total / activo total dividido 3			
	2016	2017	2018	
Pasivo Total	3.955.421	8.041.531	4.368.762	SUMATORIA 3 ULTIMOS AÑOS
Activo Total	189.421.068	271.574.463	649.169.946	
	0,02	0,03	0,01	0,06
	Promedio últimos 3 años			**0,02**

	PORCENTAJE DE UTILIDAD después de impuestos o pérdida con respecto al Capital			
	2016	2017	2018	
Capital	116.998.043	200.127.324	262.761.571	**PORCENTAJE**
Utilidad	68.467.604	62.634.247	109.360.591	
	59	31	42	90,23

Abog. David Hellman
Mat. C.S.J. N° 32.381

ebp S.R.L.
CONSTRUCCIONES CIVILES Y METALICAS
Ruc: 80106206-3 Teléfax: 021-903681 - Lambaré

Scanned by CamScanner