in:sent

Gmail

Mover a Recibidos Más

REDACTAR

Recibidos
Destacados
Enviados
Borradores
kiara25_@outlook.com
Más

Freedy Hernan +

No hay chats recientes
Iniciar uno nuevo

# Notificación de Adjudicación

Recibidos x

**Freedy Hernan Varela González** <fre 11:45 (hace 1 minuto)
para loi_gnz

Buenos días.

Envío Notificación de Adjudicación con relación a la C.D. N° 12/2017 "ALQUILER DE RETROEXCAVADORA" ID:335.080.

Favor acuse recibo una vez recibido este correo.

Atte.

Fredy Varela

Responsable de la UOC

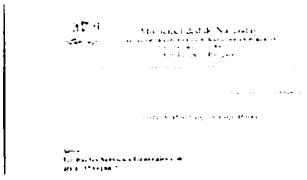

**Notificación de A..**

**Mail Delivery Subsystem** <mailer-da 11:46 (hace 1 minuto)
para mí

Municipalidad de Ñacunday
UNIDAD OPERATIVA DE CONTRATACIONES PÚBLICAS
Puerto Paranambú RUC.80013971-2
Alto Paraná * Paraguay

Ñacunday, 04 de Setiembre de 2.017.-

*NOTIFICACIÓN DE ADJUDICACIÓN*

*Señor*
**Global fes Servicios Generales con**
**RUC 3739188-7**
*Presente*

***Ref.: Comunicar Adjudicación de la Licitación por Contratación Directa 12/2.017*"Alquiler de retroexcavadora"** *ID: 335.080.-*

La Unidad Operativa de Contrataciones de la Municipalidad de Ñacunday comunica que por Resolución **I.M Nº: 331/2.017** de fecha 04 de Setiembre del año en curso, se ha adjudicado a la empresa **Global fes Servicios Generales con RUC 3739188-7,** para la **Licitación por Contratación Directa 12/2.017"Alquiler de Retroexcavadora" ID: 335.080.-** de conformidad a las disposiciones de la Ley Nº 2051/03 de Contrataciones Públicas, calificada por el Comité de Evaluaciones como la oferta técnicamente solvente que se ajusta sustancialmente a las condiciones técnicas y legales requeridas en el Pliego de Bases y Condiciones, presenta el precio más bajo y reúne las condiciones exigidas para contratar.

Atentamente.

MUNICIPALIDAD DE ÑACUNDAY U.O.C

Freedy Hernan Varela González
**Responsable de la UOC**