MUNICIPALIDAD DE PIRAYÚ

Tte. Ramón Gómez entre Gral. Díaz y Juan Pablo II
Teléf.: 0519-20011 Ruc Nº 80000725-5
CIUDAD DEL CINE, CUNA DE HÉROES Y DE LA ARTESANÍA

Pirayú, 21 de Noviembre de 2016

SEÑORES:

GG CONSTRUCCIONES: ggconstrucciones@outlook.es

ING. IGNACIO J. EDWARS CONSTRUCCIONES CIVILES-FISCALIZACIÓN DE OBRAS, TASACIONES: ignacio.edwarspy@gmail.com

GSIL CONSTRUCCIONES: g-sil.construcciones@hotmail.com

PRESENTE:

LA MUNICIPALIDAD DE LA CIUDAD DE PIRAYÚ, SE DIRIGE A USTED A EFECTOS DE COMUNICAR QUE POR RESOLUCIÓN **1172/2016**, FECHA 21 DE NOVIEMBRE DEL 2016, LA EMPRESA ADJUDICADA DE **CONTRATACIÓN DIRECTA N° 15/2016 PARA: "CONSTRUCCION DE CORDON CUNETA: CALLE SAN JUAN BARRIO Nº 2, CALLE OSCAR HUESPE BARRIO Nº 2, CALLE EMILIO BOBADILLA CARES Y CALLE TTE. RAMÓN GÓMEZ, BARRIO Nº 1 DE LA CIUDAD DE PIRAYÚ AÑO 2016" ID N° 319.395** ES LA EMPRESA **GG CONSTRUCCIONES**----------

ATENTAMENTE.-

MUNICIPALIDAD DE PIRAYU U.O.C.

Lic. Blanca Rosa Villalba Cáceres
Encargada UOC

Municipalidad de Pirayú
Blanca Villalba
Encargada U.O.C.

Gmail

Municipalidad de Pirayú <munipirayuuoc@gmail.com>

NOTA DE ADJUDICACION

Municipalidad de Pirayú <munipirayuuoc@gmail.com> 23 de noviembre de 2016, 15:15
Para: ggconstrucciones@outlook.es, Ignacio Edwards <ignacio.edwardspy@gmail.com>, g-sil.construcciones@hotmail.com

Buenos Días

Adjunto nota de adjudicación según dictamen de evaluación.

Saludos Cordiales

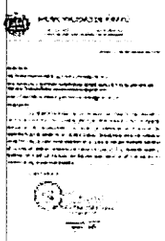

NOTA A OFERENTES.jpg
645K