TRIBUNAL SUPERIOR DE JUSTICIA ELECTORAL

COMITÉ DE EVALUACIÓN

INFORME Nº 37/2012

LICITACIÓN PÚBLICA NACIONAL Nº 18/2012 PARA LA ADQUISICIÓN DE EQUIPOS DE OFICINA Y COMPUTACIÓN PARA LA JUSTICIA ELECTORAL.

EMPRESAS OFERENTES

1. **DATA LAB S.A.;**
2. **PARASUR S.A.;**
3. **DREI ASOCIADOS S.R.L.;**
4. **J. FLEISCHMAN Y CIA S.R.L.;**
5. **NM DISEÑOS de Nelida Mendoza;**
6. **EMPRENDIMIENTOS FBC de Elisa Couchonal;**
7. **HADAMI S.A.;**
8. **DAN & KAR S.R.L.;**
9. **OFICINA TECNICA Y COMERCIAL S.A.;**
10. **BBO LOGISTICA S.A.;**
11. **DATA SYSTEMS S.A.E.C.A.;**
12. **OFFICE COMPU S.A;**
13. **DOCUNET S.A.; y**
14. **SERVIPRO S.R.L.**

CONTENIDO:

1. ACTA DE APERTURA DE SOBRES
2. TABLA COMPARATIVA DE LAS OFERTAS EN RELACION A LOS REQUISITOS BÁSICOS Y SU CUMPLIMIENTO SEGÚN ÉL ARTÍCULO 60º NUMERAL 1, 2, 3, 4, 5 y 6, DEL DECRETO REGLAMENTARIO N° 21909/03.
3. TABLA COMPARATIVA DE PRECIOS DE LAS OFERTAS.
4. ANÁLISIS COMPARATIVO DE:
   - A) DEL CUMPLIMIENTO DE LAS OFERTAS RESPECTO A LAS ESPECIFICACIONES TÉCNICAS.
   - B) DE LOS PRECIOS DE OFERTAS CON RELACION A LOS PRECIOS REFERENCIALES.
   - C) Y OTROS REQUERIMIENTOS.
5. RECOMENDACIÓN DE ADJUDICACIÓN.
6. FECHA DE ELABORACIÓN.
7. NOMBRE, FIRMA Y CARGO DE LOS MIEMBROS DEL COMITÉ DE EVALUACIÓN.

INTEGRANTES DEL COMITÉ:

SEGÚN RESOLUCIÓN ADMINISTRATIVA/ PRESIDENCIA Nº 30 DE FECHA 4 DE ABRIL DEL 2011

1. Abog. Liliana Benítez, Directora General de Administración y Finanzas
2. Lic. Iván Sindulfo Giménez Rojas, Director de Patrimonio
3. Lic. Joaquín Casal Irúm, Director de Operaciones Administrativas
4. C.P. Miguel Ángel Portillo, Director de Presupuesto.

JOAQUIN CASAL IRUM
DIRECTOR
Operaciones Administrativas

C.P. Miguel Portillo
Director
Dirección de Presupuesto
T.S.J.E.

Abg. Liliana Benítez
Directora General de
Administración y Finanzas
T.S.J.E.

ASUNCIÓN, 23 DE JULIO DE 2012

Lic. Iván S. Giménez Rojas
Director de Patrimonio

LICITACIÓN PÚBLICA NACIONAL Nº 18/2012 PARA LA ADQUISICIÓN DE EQUIPOS DE OFICINA Y COMPUTACIÓN PARA LA JUSTICIA ELECTORAL.

COMITÉ DE EVALUACIÓN

PROCEDIMIENTO DE EVALUACION

El Comité de Evaluación en virtud a lo establecido en los artículos 26° y 27° de la Ley Nº 2051/03 y 11° del Decreto Nº 21909 de Contrataciones Públicas procede al estudio y análisis de las ofertas, y a la elaboración del informe de evaluación y recomendación de adjudicación.

Una vez recibidas las ofertas provenientes de la Unidad Operativa de Contratación (UOC), se procedió:

1. Al análisis de las ofertas para determinar si se ajustan a los requisitos establecidos en el Pliego de Bases y Condiciones de la presente Licitación Pública Nacional.
2. A la revisión de todos los antecedentes de la presente Licitación Pública Nacional, desde el inicio de los procedimientos administrativos hasta la recepción y apertura de los sobres de ofertas.
3. A la verificación de los montos de las ofertas presentadas en esta Licitación Pública Nacional en comparación a los precios referenciales elaborados y cotizados con antelación a la apertura.
4. Al análisis de la Comunicación complementaria extendida a los oferentes sobre el pliego de Bases y Condiciones.

Se sometieron a revisión y verificación las ofertas de las Empresas:

EMPRESAS	OFERTA TOTAL CON IVA EN GS.
BBO LOGISTICA S.A.	
Lote Nº 1	0.-
Lote Nº 2	0.-
Lote Nº 3	0.-
Lote Nº 4	0.-
Lote Nº 5	0.-
Lote Nº 6	0.-
Lote Nº 7	1.451.164.275.-
Lote Nº 8	0.-
Lote Nº 9	0.-
Total de Lotes	1.451.164.275.-
DATA SYSTEMS S.A.E.C.A.	
Lote Nº 1	0.-
Lote Nº 2	0.-
Lote Nº 3	0.-
Lote Nº 4	1.838.400.000.-
Lote Nº 5	0.-
Lote Nº 6	0.-
Lote Nº 7	0.-
Lote Nº 8	0.-
Lote Nº 9	0.-
Total de los Lotes	1.838.400.000.-

JOAQUÍN CASAL IRUN
DIRECTOR
Operaciones Administrativas

Lic. Iván F. Fernández Blanco
Director de Patrimonio

C.P. Miguel Portillo
Director
Dirección de Presupuesto
T.S.J.E.

Ana Liliana Benítez
Directora General de Administración y Finanzas
T.S.J.E.

OFFICE COMPU S.A.	
Lote Nº 1	0.-
Lote Nº 2	2.199.000.000.-
Lote Nº 3	0.-
Lote Nº 4	0.-
Lote Nº 5	0.-
Lote Nº 6	0.-
Lote Nº 7	0.-
Lote Nº 8	0.-
Lote Nº 9	0.-
Total de los Lotes	2.199.000.000.-
DATA LAB S.A.	
Lote Nº 1	4.673.610.000.-
Lote Nº 2	2.983.884.000.-
Lote Nº 3	0.-
Lote Nº 4	0.-
Lote Nº 5	522.016.200.-
Lote Nº 6	0.-
Lote Nº 7	1.772.743.000.-
Lote Nº 8	0.-
Lote Nº 9	0.-
Total de los Lotes	9.952.253.200.-
DREI ASOCIADOS S.R.L.	
Lote Nº 1	0.-
Lote Nº 2	0.-
Lote Nº 3	0.-
Lote Nº 4	2.116.240.000.-
Lote Nº 5	0.-
Lote Nº 6	0.-
Lote Nº 7	0.-
Lote Nº 8	0.-
Lote Nº 9	0.-
Total de los Lotes	2.116.240.000.-
DOCUNET S.A.	
Lote Nº 1	0.-
Lote Nº 2	0.-
Lote Nº 3	4.341.000.000.-
Lote Nº 4	0.-
Lote Nº 5	0.-
Lote Nº 6	0.-
Lote Nº 7	0.-
Lote Nº 8	0.-
Lote Nº 9	1.452.000.000.-
Total de los Lotes	5.793.000.000.-
SERVIPRO S.R.L.	
Lote Nº 1	0.-
Lote Nº 2	2.090.400.000.-
Lote Nº 3	0.-
Lote Nº 4	

JOAQUIN CASAL IRUN
DIRECTOR
Operaciones Administrativas

Lic. Irvin E. Jiménez Ayala
Director de Patrimonio

C.P. Miguel Portillo
Director
Dirección de Presupuesto
T.S.J.E.

Abg. Liliana Benítez
Director Gral. Adm. y Finanzas
T.S.J.E.

Lote Nº 5	0.-
Lote Nº 6	0.-
Lote Nº 7	0.-
Lote Nº 8	0.-
Lote Nº 9	0.-
Total de los Lotes	2.090.400.000.-
PARASUR S.A.	
Lote Nº 1	3.419.250.000.-
Lote Nº 2	1.297.200.000.-
Lote Nº 3	3.196.000.000.-
Lote Nº 4	582.800.000.-
Lote Nº 5	423.000.000.-
Lote Nº 6	2.115.000.000.-
Lote Nº 7	0.-
Lote Nº 8	2.039.400.000.-
Lote Nº 9	0.-
Total de los Lotes	13.072.650.000.-
J. FLEISCHMAN Y CIA S.R.L.	
Lote Nº 1	0.-
Lote Nº 2	0.-
Lote Nº 3	3.281.010.340.-
Lote Nº 4	0.-
Lote Nº 5	0.-
Lote Nº 6	0.-
Lote Nº 7	0.-
Lote Nº 8	0.-
Lote Nº 9	0.-
Total de los Lotes	3.281.010.340.-
OFICINA TECNICA Y COMERCIAL S.A.	
Lote Nº 1	0.-
Lote Nº 2	0.-
Lote Nº 3	0.-
Lote Nº 4	0.-
Lote Nº 5	0.-
Lote Nº 6	0.-
Lote Nº 7	1.121.327.273.-
Lote Nº 8	0.-
Lote Nº 9	403.000.000.-
Total de los Lotes	1.524.327.273.-
DAN & KAR S.R.L.	
Lote Nº 1	0.-
Lote Nº 2	0.-
Lote Nº 3	0.-
Lote Nº 4	0.-
Lote Nº 5	0.-
Lote Nº 6	0.-
Lote Nº 7	0.-
Lote Nº 8	1.502.827.500.-
Lote Nº 9	0.-
Total de los Lotes	1.502.827.500.-

JOAQUIN CASADIBUN
DIRECTOR
Operaciones Administrativas

Lic. Luis F. Gaudino
Director de Patrimonio

C.P. Miguel Portillo
Director
Dirección de Presupuesto
T.S.J.E.

Abg. Liliana Benítez
Auditora General de
Administración y Finanzas
T.S.J.E.

HADAMI S.A.	
Lote Nº 1	0.-
Lote Nº 2	0.-
Lote Nº 3	0.-
Lote Nº 4	0.-
Lote Nº 5	0.-
Lote Nº 6	0.-
Lote Nº 7	0.-
Lote Nº 8	0.-
Lote Nº 9	710.633.000.-
Total de los Lotes	710.633.000.-
EMPRENDIMIENTOS FBC de Elisa Couchonal	
Lote Nº 1	0.-
Lote Nº 2	0.-
Lote Nº 3	0.-
Lote Nº 4	0.-
Lote Nº 5	0.-
Lote Nº 6	0.-
Lote Nº 7	0.-
Lote Nº 8	0.-
Lote Nº 9	1.146.244.000.-
Total de los Lotes	1.146.244.000.-
NM DISEÑOS de Nelida Mendoza	
Lote Nº 1	0.-
Lote Nº 2	0.-
Lote Nº 3	0.-
Lote Nº 4	0.-
Lote Nº 5	0.-
Lote Nº 6	0.-
Lote Nº 7	0.-
Lote Nº 8	1.680.850.000.-
Lote Nº 9	0.-
Total de los Lotes	1.680.850.000.-

OBSERVACIONES:

NM DISEÑOS de Nelida Mendoza:

- No presento Patente Comercial al día, solicitados en la sección Anexos I del PBC.

J. FLEISCHMAN Y CIA S.R.L.:

- No presento Balance de los tres últimos años, solicitados en la sección Anexos I del PBC.
- No presento Ratios Financieros solicitados en la sección Anexos I del PBC.
- No presento Patente comercial al día, solicitados en la sección Anexos I del PBC.

JOAQUÍN CASAL IRUN
DIRECTOR
Operaciones Administrativas

Lic. Iván J. Jiménez Rojas
Director de Patrimonio

C.P. Miguel Portillo
Director
Dirección de Presupuesto
T.S.J.E.

Abg. Liliana Benítez
Directora General de
Administración y Finanzas
T.S.J.E.

DREI ASOCIADOS S.R.L.:

- **No presento Ratios Financieros solicitados en la sección Anexos I del PBC.**

SERVIPRO S.R.L.:

- **No presento Ratios Financieros solicitados en la sección Anexos I del PBC.**

Las observaciones realizadas a las documentaciones presentadas por los Oferentes dentro de la presente Licitación, deberán ser entregadas a la Oficina de la UOC de la Justicia Electoral dentro del plazo máximo de 24 hs., toda vez que dicha documentación no sea de carácter sustancial.

La Empresa DREI ASOCIADOS S.R.L., presentó el documento observado a la Oficina de la UOC de la Justicia Electoral dentro del plazo máximo establecido en el Acta de Apertura del presente Llamado.

Las Empresas NM DISEÑOS de Nelida Mendoza, J. FLEISCHMAN Y CIA S.R.L., y SERVIPRO S.R.L., no presentaron las documentaciones observadas en el Acta de Apertura del presente Llamado, a la Oficina de la UOC de la Justicia Electoral dentro del plazo máximo establecido.

ANÁLISIS

Con respecto al cumplimiento de los requisitos exigidos en el Pliegos de Bases y Condiciones, se realizaron verificaciones de los documentos presentados en el acto de apertura de sobres que se hallan asentadas en el acta correspondiente, y el cumplimiento por parte de las Empresas.

VERIFICACIÓN DE LOS REQUISITOS DOCUMENTARIOS SOLICITADOS EN EL PLIEGO DE BASES Y CONDICIONES - (CUADRO ANEXO "A")

Conforme a ello se realizó la verificación cualitativa de las documentaciones presentadas en la propuesta técnica y económica, como también la revisión del cumplimiento por parte de las Empresas participantes de la presentación de las documentaciones correspondientes.

La revisión consistió en los siguientes puntos:

1.- Garantía de mantenimiento de oferta debidamente extendida a favor de la Justicia Electoral.

2.- Formulario de oferta se halla debidamente firmado y completado por las Empresas, dirigida a la Unidad Operativa de Contratación (UOC) de la Justicia Electoral

3.- Los poderes que acreditan la representación del oferente se ajustan a los Estatutos Sociales.

4.- Todos los documentos presentados se hallan firmados y foliados de acuerdo al Pliego de Bases y Condiciones.

5.- Las ofertas se ajustan a las especificaciones técnicas y otros requerimientos del Pliego de Bases y Condiciones.

6.- Los documentos que componen las ofertas están en orden.

JOAQUÍN CASAL IRUN
DIRECTOR
Operaciones Administrativas

Lic. Iván I. Jiménez Reyes
Director de Patrimonio

C.P. Miguel Portillo
Director
Dirección de Presupuesto
T.S.J.E.

Abg. Liliana Ferreira
Directora General
Administración y Finanzas
T.S.J.E.

OBSERVACION:

Se seleccionaron las ofertas de las Empresas **DATA LAB S.A.;PARASUR S.A.; DREI ASOCIADOS S.R.L.; EMPRENDIMIENTOS FBC de Elisa Couchonal; HADAMI S.A.; OFICINA TECNICA Y COMERCIAL S.A.; BBO LOGISTICA S.A.; DATA SYSTEMS S.A.E.C.A.; OFFICE COMPU S.A; y DOCUNET S.A.;** respectivamente, se hallan ajustadas a los requisitos exigidos por el Pliego de Bases y Condiciones, conforme a la Ley 2051/03 de Contrataciones Públicas y el Decreto Reglamentario Nº 21909/03, y la Ley Nº 3439 que modifica la Ley Nº 2051/03.

Con estos antecedentes, se puede determinar que las propuestas técnicas y económicas se encuentran "Calificadas" dentro de la presente Licitación.

Las Empresas **J. FLEISCHMAN Y CIA S.R.L., y SERVIPRO S.R.L.;** se encuentran con observaciones de carácter formal las cuáles no son de carácter sustancial por consiguiente las propuestas técnicas y económicas también se encuentran "Calificadas" dentro de la presente Licitación.

CUMPLIMIENTO DE LAS ESPECIFICACIONES TECNICAS

Según ADDENDA Nº 4/2012

Lote 1 Pc y Notebooks

Item 1 Computadoras

CARACTERISTICAS TECNICAS	Solicitado	DATA LAB S.A.	PARASUR S.A.
Marca y Modelo		**DELL, Mod. Optiplex 9010**	**LANIX, Mod. Titan HX 4210**
Procesador	De cuatro núcleos y ocho subprocesos de 64 bits.	Si Cumple	Si Cumple, Intel Core i7 2600
Arquitectura de BUS	PCI	Si Cumple	Si Cumple
Velocidad de la CPU Normal/Turbo	3,4 Ghz	Si Cumple	Si Cumple
Memoria Caché	8 Mb	Si Cumple	Si Cumple
Velocidad del Bus	1333 Mhz como mínimo	Si Cumple	Si Cumple, DMI5GT/s
Chipset	Similar o superior al Intel Q67 express. O el que recomiende el Fabricante.	Si Cumple, Q77 express	Si Cumple, H67
Memoria RAM	8 Gb DDR3 -1333	Si Cumple	Si Cumple
Crecimiento de Memoria RAM	El equipo debe crecer hasta 32 Gb de RAM observado desde el Setup del BIOS. El equipo deberá contar con al menos 3 bancos de slot libres para crecimiento a futuro sin necesidad de cambiar la memoria existente.	Si Cumple	Si Cumple
Formato	Mini Torre	Si Cumple	Si Cumple
Slots	1 PCI-e x16, 1 PCI-e x1, 2 PCI. o serán aceptados 1 PCI, 2PCI-e y 1 PCI-eX16	Si Cumple 2 PCI-e x16, 1 PCI-e x1, 2 PCI	Si Cumple, 1 PCI-e x16, 1 PCI-e x1, 2 PCI
Almacenamiento	Disco Sata 2 3.0 Mb de 500 Gb/s. De 7200 rpm.	Si Cumple	Si Cumple
Controlador de Disco	Serial ATA/ SATA/ w/ RAID 0,1,0	Si Cumple	Si Cumple
Lector-Grabador Optico	Grabador de DVD Interno SATA.	Si Cumple	Si Cumple
Puerto Serial	1 (uno) o adaptador USB a Serial	Si Cumple	Si Cumple
USB 2.0	8 puertos USB en total. (2 frontales y 6 posteriores)	Si Cumple	Si Cumple
RJ-45	1	Si Cumple	Si Cumple
Teclado	USB profesional en español.	Si Cumple, teclado DELL	Si Cumple, teclado profesional LANIX
Fuente de Poder	220V. De origen, Consumo de 285 Watts cómo máximo.	Si Cumple	Si Cumple
Certificación Microsoft	La marca, modelo y serie ofertadas deberan tener certificacion de compatibilidad con Windows 7 Professional.	Si Cumple, [illegible] adjunto	

Director de Patrimonio

C.P. Miguel Portillo
Director
Dirección de Presupuesto
T.S.J.E.

Abg. Liliana Benítez
Directora General
Administración y Finanzas
T.S.J.E.

JOAQUIN CASAL IRUN
DIRECTOR
Operaciones Administrativas

Tarjeta de video	Video Integrado Dinámico 1 GB (sacado de la memoria Ram adicional a la solicitada)	Si Cumple.	Si Cumple.
Monitor	Monitor de al menos 21,5" pulgadas de tecnología LED y formato wide.	Si Cumple. Monitor DELL de 21,5"	Si Cumple. Monitor LANIX de 21,5" LED.
Sistema Operarivo	Windows 7 Professional 64 bits en español.	Si Cumple	Si Cumple
Tarjeta de Red	10/100/1000 integrada.	Si Cumple	Si Cumple
Audio	Integrado de Alta definición. 1 puerto estéreo para auriculares. 1 puerto estéreo para micrófono. Parlante externos de la misma marca de la Pc.	Si Cumple	Si Cumple
Mouse	Optico de 2 botones y seroll. Tipo USB.	Si Cumple	Si Cumple
Garantía	3 años On site.	Si Cumple	Si Cumple
Documentación de Fabricante	ISO 9001:2008. El certificado deberá ser como minimo de Manufactura y Comercialización de los productos, no se aceptarán certificados de ensamblaje de equipos. Certificado de Garantía del Fabricante para los equipos ofertados, donde conste el plazo de la Garantía, dicha carta deberá estar refrendada ante escribano público en origen y estar dirigida a la Convocante, se deberá presentar el original de la misma.	**No Cumple** (No va dirigida a la Justicia Electoral, según folio 46 de su Carpeta de Oferta)	**Si Cumple**
	Para garantizar a la institución, dicha garantía asi como la asistencia técnica especializada, será un requisito indispensable que el Oferente sea o contar con al menos un Centro Autorizado de Servicios (CAS), de manera que la garantía pueda ser ejecutada en dicho CAS. La gestión de la ejecución de la garantía, deberá poder ser hecha, directamente a través de cualquiera de los CAS del pais, o en su defecto, a través del oferente, corriendo en su caso, por cuenta del oferente que resulte adjudicado, la gestión de dicha ejecución.	Si Cumple	Si Cumple
Certificaciones	La marca ofertada deberá contar con al menos 2 años como mínimo de experiencia en el mercado local demostrado con la respectiva inscripción en los Registros Públicos.	Si Cumple	Si Cumple
Seguridad	Gabinete con sistema de seguridad por medio de candado de material reforzado de acero y llaves. Las llaves no deberán abrir más de un equipo. EL CPU DEBE INCLUIR SENSOR CONTRA APERTURA DE CHASIS	Si Cumple	Si Cumple
Software de Ofimática	Licencia Gov. De Office 2010 professional, que incluya Word, Excel, Powerpoint, Outlook.	Si Cumple	Si Cumple
Plazo de entrega máximo	30 dias	Si Cumple	Si Cumple

Item 2 Notebooks

CARACTERISTICAS TECNICAS	Solicitado	DATA LAB S.A.	PARASUR S.A.
Marca y Modelo		**DELL, Mod. E6420**	**DELL, Mod. E6420**
Procesador	De cuatro núcleos y ocho subprocesos de 64 bits.	Si Cumple	Si Cumple
Arquitectura de BUS	PCI	Si Cumple	Si Cumple
Velocidad de la CPU Nomnal/Turbo	2,4/3,5 Ghz	Si Cumple	Si Cumple
Memoria Caché	6 Mb	Si Cumple	Si Cumple
Velocidad del Bus	5 Gt/s	Si Cumple	Si Cumple
Chipset	Chipset similar o superior al Intel QM67 express.	Chipset Intel QM67 express	Chipset Intel QM67 express
Memoria RAM	4 Gb DDR3 -1333 Crecimiento a 8 Gb.	Si Cumple	Si Cumple
Slots	2 Mini Pci-e	Si Cumple	Si Cumple
Almacenamiento	Disco Sata2 3.0 Mb de 500 Gb/s. De 7200 rpm.	Si Cumple	Si Cumple
Controlador de Disco	SATA Integrado	Si Cumple	Si Cumple
Lector-Grabador Optico	Grabador de DVD Interno extraible.	Si Cumple	Si Cumple

Lic. Iván O. Jiménez Bogarín
Director de Patrimonio

Abg. Liliana Benítez
Directora General de Administración y Finanzas
T.S.J.E.

C.P. Miguel Portillo
Director
Dirección de Presupuesto
T.S.J.E.

JOAQUÍN GASAL HUN
DIRECTOR
Operaciones Administrativas

Puerto USB 2.0	2 Puerto USB 2.0 Internos + 1 Combo USB/eSata Interno.	Si Cumple	Si Cumple
RJ-45	1. (uno)	Si Cumple	Si Cumple
Lector de tarjetas.	1 Lector de tarjetas multimedia 4 en 1. 1 Lector de tarjetas Express Card de 54 mm.	Si Cumple	Si Cumple
Teclado	Español de 85 teclas. Con iluminación incluida.	Si Cumple	Si Cumple
Fuente de Poder	Externa 110/220v Auto. De 90 watts de potencia. Bateria de 9 celdas y 4 horas de autonomia como mínimo. Se proveerá de una bateria similar adicional por cada equipo.	Si Cumple	Si Cumple
Certificación Microsoft	La marca, modelo y serie ofertadas deberan tener certificacion de compatibilidad con Windows 7 Professional.	Si Cumple	Si Cumple
Tarjeta de video	Video dedicado con 512 Mb de memoria	Si Cumple	Si Cumple
Pantalla	14" formato wide con resolucion no menor a 1366x768. Camara Web Integrada de alta definicion	Si Cumple	Si Cumple
Sistema Operarivo	Windows 7 Professional 64 bits en español.	Si Cumple	Si Cumple
Tarjeta de Red	10/100/1000 integrada. Wireless b/g/n integrada. Bluetooth integrado.	Si Cumple	Si Cumple
Audio	Integrado de Alta definicion. 1 puerto estéreo para auriculares, 1 puerto estéreo para micrófono. Parlante integrados de alta calidad.	Si Cumple	Si Cumple
Mouse	Touchpad integrado multitactil (2 dedos). Trackpoint integrado al teclado. Optico de 2 botones y scroll. Tipo USB de la misma marca del equipo.	Si Cumple	Si Cumple
Accesorio	Maletin de transporte de material similar al cuero.	Si Cumple	Si Cumple
Garantía	3 años On site.	Si Cumple	Si Cumple
Documentación de Fabricante	ISO 9001:2008. Como minimo. Certificado de Garantia del Fabricante para los equipos ofertados, donde conste el plazo de la Garantia.	Si Cumple	Si Cumple
Software de Ofimática	Licencia Gov. De Office 2010 professional, que incluya Word, Excel, Powerpoint, Outlook.	Si Cumple	Si Cumple
Plazo de entrega máximo	30 dias	Si Cumple	Si Cumple

LOTE N° 2 – IMPRESORAS LASER

ASPECTOS RELEVANTES:

Dentro del LOTE N° 2 – de acuerdo a la Protesta promovida por la Empresa J. FLEISHMAN & CIA S.R.L., se dicto la Resolución DNCP N° 1364/12, que menciona en su RESUELVE, lo siguiente:

1° HACER LUGAR *a la Protesta promovida por la Firma J. FLEISHMAN & CIA S.R.L. contra las Especificaciones Técnicas del pliego de Bases y Condiciones, en relación al Lote N° 2 en el marco de la Licitación Pública Nacional N° 18/12 para la "Adquisición de Muebles y Enseres, Equipos de Oficina y Equipos de Computación" convocada por el Tribunal Superior de Justicia Electoral ID 229817 por las razones expuestas a lo largo de la presente Resolución…*

2° ANULAR *el acto de presentación y apertura de ofertas en exclusiva relación a las ofertas presentadas en el LOTE N° 2 en el marco del procedimiento estudiado.*

3° ORDENAR *a la Convocante la realización de un nuevo llamado para la adquisición de los bienes requeridos en el LOTE N° 2, conforme a las directrices dadas en el exordio de la presente Resolución.*

En consecuencia a lo mencionado anteriormente, este COMITÉ DE EVALUACIÓN ha decidido DECLARAR DESIERTO EL LOTE N° 2 del Llamado correspondiente a la Licitación Publica Nacional N° 18/2012 de referencia.

Director de Patrimonio

Ing. Miguel Portillo
Director
Dirección de Presupuesto
T.S.J.E.

Ab. Liliana Benítez
Directora General de
Administración y Finanzas
T.S.J.E.

JOAQUÍN CASAL IRUN
DIRECTOR
Operaciones Administrativas

Según ADDENDA N° 5/2012

LOTE N° 3 - FOTOCOPIADORA Multifunción de Alto Volumen y FOTOCOPIADORA PARA GRUPOS DE TRABAJO (Workgroup)

ITEM N° 1 - FOTOCOPIADORA Multifunción de Alto Volumen			
CARACTERÍSTICAS TECNICAS Y ESPECIFICACIONES MINIMAS SOLICITADAS	PARASUR S.A.	J. FLEISCHMAN & CIA	DOCUNET S.A.
Marca del Equipo fotocopiadora multifunción, (copiadora digital, impresora y scanner)	KYOCERA	RICOH	XEROX
Modelo.	TASKALFA 8C001	MP9002	WC5790
Procedencia	Japón/China/USA	Japón/Asia	USA
Equipo multifunción, copiadora digital, impresora y scanner	Si Cumple	Si Cumple	Si Cumple
Velocidad de Copiado: 80 ppm	Si Cumple. 80 ppm	Si Cumple	Si Cumple
Resolución: 600x600 DPI.	Si Cumple	Si Cumple	Si Cumple
Ciclo de rendimiento mensual mínimo: 400.000 paginas/ mes o superior.	Si Cumple. 450.000 pág/mes.	Si Cumple	Si Cumple
Memoria: >= 1GB RAM o superior.	Si Cumple, 2GB RAM	Si Cumple	Si Cumple
Disco de 140GB o superior.	Si Cumple, 160GB	Si Cumple	Si Cumple
Tamaños del Original: Carta/A4/Oficio/A3/11 X 17	Si Cumple	Si Cumple	Si Cumple
Capacidad de bandejas 2 bandejas de 500 hojas y 2 bandejas de 1.500 hojas.	Si Cumple	Si Cumple	Si Cumple
Ampliación: 25 - 400 %. De 1 en 1	Si Cumple	Si Cumple	Si Cumple
Compaginación Electrónica de documentos.	Si Cumple	Si Cumple	Si Cumple
Copias Múltiples: 1 a 999.	Si Cumple	Si Cumple	Si Cumple
Velocidad del escáner > 150 imágenes por minuto	Si Cumple, 160 ipm	**NO Cumple, según folleto 90 ipm.**	Si Cumple
Manejo de papel hasta 250 gramos o más.	Si Cumple, hasta 300 gr.	Si Cumple	Si Cumple
Alimentación Eléctrica: 220 vol.	Si Cumple	Si Cumple	Si Cumple
Vida Útil del Cilindro: 350.000 copias en una sola unidad o superior	Si Cumple. 600.000 copias.	Si Cumple	Si Cumple
Procesador: 700Mhz o superior	Si Cumple. 800Mhz	Si Cumple	Si Cumple
Rendimiento del Toner 65.000 copias o superior al 5% de rendimiento según la norma.	Si Cumple. 84.000 copias.	Si Cumple	Si Cumple
Tarjeta de red 10/100/1000 Base Tx estándar	Si Cumple.	Si Cumple	Si Cumple
Servicio Técnico Garantizado con Stock permanente de repuestos e insumos Originales.	Si Cumple	Si Cumple	Si Cumple
Incluye dobladora de papel , grapadora y perforadora de 2 o 4 agujeros	Si Cumple	Si Cumple	Si Cumple
Finalizador de documentos para 3000 hojas con función de grapado, incluso forma de librillo.	Si Cumple	Si Cumple	Si Cumple
Garantía Escrita de 2 años.	Si Cumple	Si Cumple	Si Cumple
Incluye software administración de cuenta de usuario, de cola de impresión y de trabajo de impresión.	Si Cumple	Si Cumple	Si Cumple
Año de lanzamiento 2010 o superior. Esta Convocante solicita que los equipos tengan el año de lanzamiento solicitado, a fin de resguardarse para que no sean ofrecidos equipos remanufacturados.	Si Cumple. 2011	Si Cumple	Si Cumple
Provisión de 5 unidades adicionales de Tóner con el equipo, de un rendimiento mínimo de 65.000 impresiones al 5% de cobertura o superior cada uno, además del toner de arranque.	Si Cumple	Si Cumple	Si Cumple
Todos los insumos deben ser originales.	Si Cumple	Si Cumple	Si Cumple
Plazo de entrega máximo 30 dias.	Si Cumple	Si Cumple	Si Cumple

Lic. Jorge A. Jiménez Rojas
Director de Patrimonio

C.P. Miguel Porrillo
Director
Dirección de Presupuesto
T.S.J.E.

Abg. Liliana Benítez
Directora General de
Administración y Finanzas
T.S.J.E.

JOAQUÍN CASAL IRUN
DIRECTOR
Operaciones Administrativas

ITEM N° 2 - FOTOCOPIADORA PARA GRUPOS DE TRABAJO (Workgroup)			
CARACTERÍSTICAS TECNICAS Y ESPECIFICACIONES MINIMAS SOLICITADAS	**PARASUR S.A.**	**J. FLEISCHMAN & CIA**	**DOCUNET S.A.**
Equipo Fotocopiadora de grupo de trabajo multifunción, (copiadora digital, impresora y scanner).	KYOCERA	RICOH	XEROX
Modelo.	TASKALFA 5500i	MP6002	WC5775
Procedencia	Japón/China/USA	Japón/Asia	USA
Equipo multifunción, copiadora digital, impresora y scanner	Si Cumple	Si Cumple	Si Cumple
Velocidad de Copiado e impresión: 55 ppm	Si Cumple	Si Cumple	Si Cumple
Resolución: 600x600 DPI.	Si Cumple	Si Cumple	Si Cumple
Ciclo de rendimiento mensual mínimo: 200.000 paginas/ mes o superior.	Si Cumple. 225.000 paginas	Si Cumple	Si Cumple
Memoria: >= 1GB RAM o superior.	Si Cumple	Si Cumple	Si Cumple
Disco de 120GB o superior.	Si Cumple, 160 GB	Si Cumple	Si Cumple
Tamaños del Original: Carta/A4/Oficio/A3/11 X17	Si Cumple	Si Cumple	Si Cumple
Capacidad de bandejas 4 bandejas de 500 hojas Ampliación: 25 - 400 %. De 1 en 1	Si Cumple	Si Cumple	Si Cumple
Compaginación Electrónica de documentos.	Si Cumple	Si Cumple	Si Cumple
Copias Múltiples: 1 a 999	Si Cumple	Si Cumple	Si Cumple
Velocidad del escáner > 150 imágenes por minuto	Si Cumple, 160 ipm	**NO Cumple, según folleto 90 ipm.**	Si Cumple
Manejo de papel hasta 250 gramos o mas.	Si Cumple, 300 gr.	Si Cumple	Si Cumple
Alimentación Eléctrica: 220 vol. De fabrica	Si Cumple	Si Cumple	Si Cumple
Vida Útil del Cilindro: 350.000 copias en una sola unidad o superior	Si Cumple, 600.000 copias	Si Cumple	Si Cumple
Procesador: 600Mhz o superior	Si Cumple	Si Cumple	Si Cumple
Rendimiento del Toner 40.000 copias o superior al 5% de rendimiento según la norma.	Si Cumple, 42.000 copias	Si Cumple	Si Cumple
Tarjeta de red 10/100/1000 Base Tx estándar	Si Cumple	Si Cumple	Si Cumple
Servicio Técnico Garantizado con Stock permanente de repuestos e insumos Originales.	Si Cumple	Si Cumple	Si Cumple
Incluye dobladora de papel, grapadora y perforadora de 2 o 4 agujeros	Si Cumple	Si Cumple	Si Cumple
Finalizador de documentos para 3000 hojas con función de grapado, incluso forma de librillo.	Si Cumple	Si Cumple	Si Cumple
Garantía Escrita de 2 años.	Si Cumple	Si Cumple	Si Cumple
Incluye software administración de cuenta de usuario, de cola de impresión y de trabajo de impresión.	Si Cumple	Si Cumple	Si Cumple
Año de lanzamiento 2010 o superior. Esta Convocante solicita que los equipos tengan el año de lanzamiento solicitado, a fin de resguardarse para que no sean ofrecidos equipos remanufacturados.	Si Cumple, 2011	Si Cumple	Si Cumple
Provisión de 5 unidades adicionales de Tóner con el equipo, de un rendimiento mínimo de 40.000 impresiones al 5% de cobertura o superior cada uno, ademas del toner de arranque.	Si Cumple	Si Cumple	Si Cumple
Todos los insumos deben ser originales.	Si Cumple	Si Cumple	Si Cumple
Plazo de entrega máximo 30 días	Si Cumple	Si Cumple	Si Cumple

JOAQUÍN CASAL IBUN
DIRECTOR
Operaciones Administrativas

Director de Patrimonio

C.P. Miguel Portillo
Director
Dirección de Presupuesto
T.S.J.E.

Abg. Liliana Benítez
Directora General de
Administración y Finanzas
T.S.J.E.

Según ADDENDA N° 1/2012
LOTE N° 4 - ESCANER

CARACTERISTICAS TECNICAS	ESPECIFICACIONES MINIMAS SOLICITADAS		PARASUR S.A.	DATA SYSTEMS SAECA	DREI ASOCIADOS S.R.L.
Marca / Modelo	Indicar		Hewlett Packart, Scan Jet Enterprise 9130	CANON, DR-6030C	KODAK, ISERIE 1420
Origen	Indicar		China/Mexico/Singapur	Japón	China
Tipo de digitalización	Superficie plana, alimentador automático de documentos (ADF)	Exigido	Si Cumple	Si Cumple	Si Cumple
Resolución óptica de digitalización	Hasta 600 ppp	Minimo	Si Cumple	Si Cumple	Si Cumple
Ciclo de trabajo (diario)	Hasta 5000 páginas	Mínimo	Si Cumple	Si Cumple, hasta 10.000 pág.	Si Cumple
Profundidad de bits	48 bits internos	Exigido	Si Cumple	Si Cumple	Si Cumple
Niveles de escala de grises	256	Exigido	Si Cumple	Si Cumple	Si Cumple
Capacidad del alimentador automático de documentos	100 hojas	Mínimo	Si Cumple, 200 hojas	Si Cumple	Si Cumple
Velocidad de escaneado	50 ppm	Mínimo	Si Cumple	Si Cumple, 80 ppm	Si Cumple
Tamaño de escaneado de sobremesa (máximo)	297 x 431 mm	Mínimo	Si Cumple	Si Cumple, 300x431mm	Si Cumple
Tamaño de escaneado ADF	300 x 864 mm	Mínimo	Si Cumple	Si Cumple	Si Cumple
Tipos de soporte	Papel (común, de inyección de tinta, fotográfico)	Minimo	Si Cumple	Si Cumple	Si Cumple
Conectividad	USB 2.0	Exigido	Si Cumple	Si Cumple	Si Cumple
Garantía (escrita)	Soporte de atención de hardware, repuestos y Mano de Obra, traslado de los equipos de la oficina del cliente al proveedor y viceversa a cargo del oferente.	1 Año	Si Cumple	Si Cumple	Si Cumple
Fabricación	Todos los equipos deben ser nuevos, de fabricación reciente, encontrarse en comercialización activa en el mercado para el que fueron diseñados.	Exigido	Si Cumple	Si Cumple	Si Cumple
Certificación	Certificación de calidad ISO 9001:2008 o "Certificación similares" de funcionamiento para Microsoft Windows XP/Vista/Windows 7/Linux.	Exigido	Si Cumple	Si Cumple	Si Cumple
Demostración	Se reserva el derecho de solicitar una demostración del equipo ofertado si fuera necesario.	Exigido	Si Cumple	Si Cumple	Si Cumple
Plazo de entrega máximo	30 días		Si Cumple	Si Cumple	Si Cumple

Lic. Juan [illegible]
Director del Patrimonio

C.P. Miguel Portillo
Director
Dirección de Presupuesto
T.S.J.E.

Abg. Liliana Benítez
Director General de Administración y Finanzas
T.S.J.E.

JOAQUÍN CASAL IRUN
DIRECTOR
Operaciones Administrativas

Según ADDENDA N° 4/2012

LOTE N° 5 - SERVIDORES

Procesador, sistema operativo y memoria		DATA LAB S.A.	PARASUR S.A.
CARACTERISTICAS TECNICAS	ESPECIFICACIONES MINIMAS SOLICITADAS	Marca: DELL Mod: R910	Marca: IBM Mod: X3850 X5
Procesador	de 10 núcleos	de 10 núcleos	de 10 núcleos
Velocidad del procesador	2.4GHz o superior	2.40GHz	2.4GHz o superior
Número de procesadores	2 procesadores con crecimiento a 4	2 procesadores con crecimiento a 4	2 procesadores con crecimiento a 4
Procesador core	10 cores	10 cores	10 cores
Bus del procesador	QPI de 6,4 GHZ	6.4 GT/s	QPI de 6,4 GHz
Memoria caché interna L2	30MB de cache	30MB de cache	30MB de cache
Memoria de serie RAM	32Gb (4x8GB) de memoria expandible a 2 TB como mínimo	32Gb (4x8GB), 1066MHz, Expandible a 2 TB.	32Gb (4x8GB) de memoria expandible a 2 TB como mínimo
Memoria	PC3 10600 DDR3	1066MHz	PC3 10600 DDR3
Ranuras de memoria	18 ranuras DIMM	18 ranuras	18 ranuras DIMM
Unidades internas			
Unidades internas (Almacenamiento Raid)	6 discos duro SAS de 600 GB, conexión en caliente. Crecimiento hasta 16 Discos Hotswap	6 Discos Duro SAS 600gb 2.5 in Hotplug Hard Drive. Crecimiento hasta 16 Discos Hotswap	6 discos duro SAS de 600 GB, conexión en caliente. Crecimiento hasta 16 Discos Hotswap
Velocidad de la unidad de disco duro	10.00 rpm como mínimo.	10k RPM	10.00 rpm como mínimo.
Controlador de almacenamiento	Controlador RAID con 1 Gb. De cache	Si Cumple	Controlador RAID con 1 Gb. De cache
Unidades ópticas	DVD-ROM 16x SATA	Si Cumple	DVD-ROM 16x SATA
Internal mass storage	16 bahías de tipo Hotswap de 2,5", crecimiento se entiende hasta 16 Tb , este parámetro es el mínimo requerido se aceptarán equipos que puedan mejorar lo solicitado.	Si Cumple	16 bahías de tipo Hotswap de 2,5", crecimiento se entiende hasta 16 Tb , este parámetro es el mínimo requerido se aceptarán equipos que puedan mejorar lo solicitado.
Características del sistema			
Factor de forma	Rackeable de 4U.	Si Cumple	Rackeable de 4U.
Chipset	De la misma marca que el procesador o recomendado por el fabricante	Chiset Intel 7500	De la misma marca del fabricante
Interfaz de red	Adaptador de servidor de 4 puertos PCI-Express Gigabit	Si Cumple	Adaptador de servidor de 4 puertos Gigabit
HBA	Hba dual port de 8 Gbps PCI-e	Si Cumple	Brocade 8 Gb FC Dual-port HBA for IBM System X
Puertos externos de Entrada/Salida	Paralelo - 0; serial 1; dispositivo señalador (ratón, USB) - 1; gráficos - 1; teclado (USB) - 1; USB - 4 en total (2posteriores, 2 en panel frontal); 2 Red RJ-45 (Ethernet)	Si Cumple	Paralelo - 0, serie 1; dispositivo señalador (ratón, USB) - 1; gráficos - 1; teclado (USB) - 1; USB - 4 en total (2 Red RJ-45 (Ethernet)
Ranuras de expansión	Ranuras de expansión: 7 PCI-e	Estándar 7 PCI-e Gen 2" (2x4, 4x8, 1x16)	Si Cumple. Ranuras de expansion: 7 PCI-e
Tipo de fuente de alimentación	fuentes de alimentación 2x1975W p/s.	Fuente de alimentación 2 x 1100W p/s, diseñada para Soportando la máxima configuración del equipo, testeada por la Fábrica.	fuentes de alimentación 2x1975W p/s, la fuente es la recomendad por la marca.
Sistemas operativos compatibles	Según los sistemas homologados por el Fabricante.	Microsoft Windows Essential Business Server 2008; Microsoft Windows Server 2008 SP2, X86/X64 (x64 incluye Hyper-V v2), Microsoft Windows HPC Server 2008 Novell SUSE Linux Enterprise Server Red Hat Enterprise Linux	Microsoft Windows Server 2008 (Standard, Enterprise, and Data Center Editions 64-bit), 64-bit Red Hat Enterprise Linux, 64-bit SUSE Linux Enterprise, Server and Advanced Server, and VMware vSphere Hypervisor.
Garantía	Garantía de (3) tres años del fabricante (on site) con provisión de partes originales sin cargo alguno para la institución durante el período de la garantía con respaldo del oferente	Si Cumple	Si Cumple, Garantía de 3 años Sólo on site.
Documentación de Fabricante	ISO 9001:2000. El certificado deberá ser sobre desarrollo, fabricación, diseño, productos, no se aceptarán certificados de ensamblaje de equipos.	Si Cumple	Si Cumple
	El oferente deberá contar con una autorización escrita del fabricante o del distribuidor autorizado en Paraguay para presentar la oferta. A su vez el distribuidor local deberá contar con una autorización escrita del fabricante que permita nombrar asociados de la marca del producto ofertado.	Si Cumple	Si Cumple
Servicio Técnico	Para garantizar a la institución, dicha garantía así como la asistencia técnica especializada, será un requisito indispensable contar con al menos un Centro Autorizado de Servicios (CAS), de manera que la garantía pueda ser ejecutada en dicho CAS. La gestión de la ejecución de la garantía, deberá poder ser hecha, directamente a través de cualquiera de los CAS del país, o en su defecto, a través del oferente, corriendo en su caso, por cuenta del oferente que resulte adjudicado, la gestión de dicha ejecución.	Si Cumple	Si Cumple
Componentes del equipo	Los componentes deberán contar con identificación original del fabricante. No se aceptaran partes que no sean originales del fabricante del Equipo.	Si Cumple	Si Cumple
Plazo de entrega	30 días	Si Cumple	Si Cumple

Lic. Oscar D. Giménez Rego
Director de Patrimonio

C.P. Miguel Portillo
Director
Dirección de Presupuesto
T.S.J.E.

Abg. Liliana Benítez
Directora General de
Administración y Finanzas
T.S.J.E.

JOAQUIN CASAL IRUN
DIRECTOR
Operaciones Administrativas

Según ADDENDA N° 1/2012
LOTE N° 6 – UNIDAD DE ALMACENAMIENTO DE DATOS (STORAGE)

Características	Especificación mínima requerida	Especificación mínima o deseable	PARASUR S.A.
1.- Hardware de soporte			
Marca	Especificar	---	NETAPP
Modelo	Especificar	---	METROCLUSTER F 324D
Necesidad	38TB raw por cada sitio replicados de manera sincrónica. Se deberá proveer la infraestructura de SAN Switches para soportar la solución. 1 SAN Switch de 8 Gbps por cada site con 24 puertos licenciados y sus respectivos SFP.	---	Si Cumple, 38TB raw por cada sitio replicados de manera sincrónica. Se deberá proveer la infraestructura de SAN Switches para soportar la solución. 1 SAN Switch de 8 Gbps por cada site con 24 puertos licenciados y sus respectivos SF
Medidas estándar	Ancho: 19"; Alto: 42U	Mínimo	Si cumple
Accesorios de montaje	Se proveerán las guías que sean necesarias para el montaje de los servidores y se asegurará la continuidad de las masas mecánicas.	Mínimo	Si cumple, se proveen las guías que sean necesarias para el montaje de los servidores y se asegurará la continuidad de las masas mecánicas.
Accesorios de cableado	Se proveerán los elementos necesarios para asegurar la distribución y conexionado de la alimentación, las guías y los organizadores de cables.	Mínimo	Si cumple, se proveen los elementos necesarios para asegurar la distribución y conexionado de la alimentación, las guías y los organizadores de cables.
2.- Controladoras y Arreglos de Discos			
Marca	Especificar	---	NETAPP
Modelo	Especificar	---	NETAPP
2.1.- Controladoras			
Controladoras	Capacidad de brindar simultáneamente protocolos FC, FCoE, iSCSI, CIFS y NFS	Mínimo	Si cumple
Memoria	1 Tb.Flash o SSD Disponible. Si es en tecnología SSD deberá configurarse en Raid 1+0.	Mínimo	Si cumple
Capacidad	Poder manejar 600 discos		Si cumple
Conectividad con host FC	4 puertas de 8, 4, 2 Gbps autosensing	Mínimo	Si cumple
Conectividad con host iSCSI	4 puertas 10 GbE	Mínimo	Si cumple
Interfaz con los discos propios	Stack SAS o superior	Requerido	Si cumple
Configuraciones RAID solicitadas	Cualquier configuración que soporte el fallo de dos discos simultáneos dentro de un mismo raid, sin pérdida de datos y sin impacto en performance.	Mínimo	Si cumple
Sistema Operativo	El sistema de almacenamiento debe poseer un sistema operativo propietario optimizado para almacenamiento de datos. No se aceptaran sistemas operativos multipropósito.	Requerido	Si cumple
	El sistema debe poseer un único sistema operativo tanto para ambiente NAS como SAN.		Si cumple
2.2.- Discos SAS			
Capacidad inicial instalada SAS	14 TB RAW por sitio	Mínimo	Si cumple
Capacidad final SAS por sólo agregado de unidades de disco	después de RAID ≥ 150 TB disponibles por sitio	Mínimo	Si cumple
Tipo de disco para SAN	600 GB 15 Krpm	Mínimo	Si cumple
Tecnología de los discos SAN	3 Gbps SAS Hot-Plug / Hot-swap	Mínimo	Si cumple
Discos de repuesto para SAN	2 spare instalados y programados	Mínimo	Si cumple
2.3.- Discos SATA			
Capacidad inicial instalada	24 TB RAW por sitio	Mínimo	Si cumple
Capacidad final por sólo agregado de unidades de disco	después de RAID ≥ 150 TB	Mínimo	Si cumple
Tipo de disco para	1 TB 7,2 Krpm	Mínimo	Si cumple
Tecnología de los discos	3 Gbps SATA Hot-Plug	Mínimo	Si cumple
Discos de repuesto globales	2 spare instalados y programados.	Mínimo	Si cumple
2.4.- Generalidades para todo el sistema de discos			
Confiabilidad	Sin punto único de fallas.	Mínimo	Si cumple
Balanceo de carga	Deberá proveer un esquema de balanceo de carga para los componentes redundantes.	Mínimo	Si cumple

JOAQUIN CASAL RUA
DIRECTOR
Operaciones Administrativas

C.P. Miguel Portillo
Director
Dirección de Presupuesto
T.S.J.E.

Abg. Liliana Benítez
Directora General de
Administración y Finanzas
T.S.J.E.

Acción ante falla de disco	Detección automática y reconfiguración con disco de repuesto	Mínimo	Si cumple
Sistemas Operativos soportados	Windows 2003 o superior, UNIX y Linux	Mínimo	Si cumple
Protocolos requeridos para SAN	ISCSI, FC	Mínimo	Si cumple
Protocolos requeridoss para NAS	CIFs, NFS	Mínimo	Si cumple
Protocolo para backup a unidades de cinta	Protocolo NDMP (Network Data Management Protocol)	Mínimo	Si cumple
Otros protocolos	HTTP 1.0 y HTTP 1.1	Mínimo	Si cumple
Gestión integrada	Consola con puerta LAN Fast Ethernet	Mínimo	Si cumple
Protocolos de gestión soportados	SNMP, Telnet, SSH, HTTP y Web SSL	Mínimo	Si cumple
Monitoreo remoto	El equipo deberá poseer la posibilidad de monitoreo en forma remota para la detección proactiva de fallas.	Mínimo	Si cumple
Factor de forma	Montaje en Rack 19"	Mínimo	Si cumple
Fuente de alimentación duplicada	220 V – 50 Hz, de tecnología Hot-Plug con entradas de alimentación eléctrica separadas.	Mínimo	Si cumple
Ventiladores duplicados	De tecnología Hot-Plug	Mínimo	Si cumple
Todo tipo de accesorios y cables de conexión	Deberán incluirse en la oferta todos los accesorios adicionales necesarios para dejar los productos de hardware y software instalados en correctas condiciones de funcionamiento (cables, conectores y otros accesorios que fueran necesarios)	Mínimo	Si cumple
3.- Software			
Software de base del sistema de discos	Sistema operativo potenciado, altamente optimizado, escalable	Mínimo	Si cumple
	y flexible que permita trabajar con entornos heterogéneos.		Si cumple
Acceso heterogéneo	El sistema operativo debe ofrecer un acceso a datos	Mínimo	Si cumple
	uniforme, independientemente del tipo de conexión, mediante		Si cumple
	protocolos a nivel de bloques y de archivos desde la misma		Si cumple
	plataforma. Debe proporcionar acceso a los datos a nivel de bloques		Si cumple
	a través de una estructura SAN Fibre Channel mediante FCP, y a través de una red Ethernet basada en IP mediante iSCSI. Debe soportar los protocolos de acceso a archivos tales como NFS, CIFS, HTTP o FTP proporcionando acceso a nivel de archivos a través de una red Ethernet basada en IP. Además, permitirá que se compartan los datos heterogéneos sin poner en peligro la seguridad, la compatibilidad ni el rendimiento.		Si cumple
Administración del sistema	Este software debe permitir configurar y mantener de una forma sencilla el storage. Debe permitir realizar tareas como:	Mínimo	Si cumple
	Administrar los sistemas SAN y NAS, y configurar el entorno de red.		Si cumple
	Administrar la provisión de storage para SAN y/o NAS tanto en entornos físicos como virtuales.		Si cumple
	Generar vistas en tiempo real de la performance del sistema.		Si cumple
Gestión de la operación	Debe simplificar la gestión de la operación, centralizando y automatizando los flujos de trabajo del storage. Debe maximizar la disponibilidad al detectar automáticamente los problemas potenciales y tomar acciones correctivas para evitar tiempo de downtime. Debe optimizar la utilización de los recursos, aumentando la eficiencia de la gestión de almacenamiento.	Mínimo	Si cumple
Gestión y administración de la protección del storage	La aplicación de administración del storage debe unificar y automatizar las operaciones de backup y espejado. Debe permitir realizar operaciones de failover de forma fácil y eficiente. Deberá administrar las capacidades de Disaster Recovery en la lred de storage. La aplicación deberá manejar un conjunto físico de almacenamiento que le permitirá hacer provisionamiento a los volúmenes que lo necesiten. Además definirá conjuntos de elementos que tienen algo en común, por ejemplo un directorio de usuarios, sobre los cuales se apliquen tareas comunes por último conjuntos de políticas, que serán un conjunto de reglas que indicarán como se administran los miembros de un conjunto de datos. Esta aplicación podrá imponer una política a múltiples conjuntos de datos o varias políticas a	Mínimo	Si cumple

JOAQUÍN CASAL
DIRECTOR
Operaciones Administrativas

Lic. Juan F. Gamarra Frey
Director de Patrimonio

C.P. Miguel Portillo
Director
Dirección de Presupuesto
T.S.J.E.

Abg. Liliana Benítez
Directora General de
Administración y Finanzas
T.S.J.E.

	un conjunto de datos, de tal manera que cuando se modifique una política, el sistema la aplique a todos los miembros de los conjuntos de datos afectados por la misma.		
Monitoreo de perfomance	Debe proveer herramientas de monitoreo de performance y tuning que permitan generar reportes de uso de los discos y pasos entre el dispositivo y los servidores, analizar la carga del dispositivo, detectar posibles problemas de performance, analizar tendencias de uso de los componentes del dispositivo y proveer un esquema de logging y reporte de errores.	Mínimo	Si cumple
Aprovisionamiento delgado (Thin Provisioning)	Esta facilidad deberá ayudar a eliminar los puntos de almacenamiento infrautilizados, mediante la ampliación o reducción instantánea del número de unidades lógicas (LUN) y de los volúmenes mediante el uso de un sistema de capacidad de reserva común.	Mínimo	Si cumple
Deduplicación	Debe ser una aplicación transparente al sistema, que opere granularmente a nivel de bloque, que busque y remueva datos duplicados en los volúmenes que se hayan definido. Debe operar como un proceso que se ejecute en background y que virtualmente no genere una penalización sobre las operaciones de escritura/lectura, todo con el fin de que el sistema mantenga la más alta eficiencia posible en el uso del espacio en disco.	Mínimo	Si cumple
Solución de Archivado	Debe ser una aplicación que facilite y optimice las operaciones existentes de backup y restore de datos, actuando como un gran cahe de datos y hasta pueda remplazar unidades de tape-backup.	Mínimo	Si cumple
Copia sincrónica	El sistema permitirá realizar copias separadas y sincrónicas de datos, de modo que otras aplicaciones puedan utilizar los datos replicados para pruebas, respaldo o extracción. Proporcionará una mayor protección de los datos, de tal manera que en caso de ocurrencia de un fallo, se pueda encontrarlo y solucionarlo sin tiempos de inactividad y sin interrumpir la continuidad de la operación.	Mínimo	Si cumple
Cluster failover	Debe permitir que las controladoras trabajen en configuración activo-activo en ambiente SAN y en ambiente NAS, de manera que se asegure la alta disponibilidad del storage. En caso de que una controladora se declarara en falla, se deberá generar una instancia virtual en la otra controladora y tomar el control de todo el storage, siendo esto transparente para el usuario.	Mínimo	Si cumple
Replicación con sitio remoto	Debe proveer funciones avanzadas para espejado y copia de datos con el sitio remoto de contingencia, en forma sincrónica y asincrónica para toda la capacidad solicitada. Deberá proveer una solución de alta disponibilidad con total redundancia entre los sitios principal y de contingencia.	Mínimo	Si cumple
Acceso remoto a sistemas de almacenamiento distribuidos (NAS)	Deberá permitir que los administradores de TI gestionen la totalidad de los sistemas de almacenamiento de ubicaciones remotas de la red (NAS) mediante un navegador Web	Mínimo	Si cumple
Almacenamiento en caché	Deberá permitir a los clientes almacenar en caché volúmenes de datos en varios filers de entornos de redes distribuidas, con el fin de mejorar el rendimiento, así como la disponibilidad y el tiempo de acceso a los datos.	Mínimo	Si cumple
Consolidación del almacenamiento	Debe permitir que se unifique un gran número de servidores de archivos UNIX o Windows en un único sistema de almacenamiento.	Mínimo	Si cumple
Copia instantánea	Debe proveer facilidades de copiado local de datos y/o copia instantánea (Snapshots), para toma de backups u otras funcionalidades. Mencionar como se realizan y cuál es el impacto.	Requerido	Si cumple
Recupero de copia instantánea	Esta herramienta deberá permitir recuperar y restaurar los snapshots tomados, permitiendo la selección del snapshot adecuado.	Requerido	Si cumple
Ahorro de espacio de almacenamiento	Este software debe permitir la creación de varios volúmenes flexibles en un gran grupo de discos. También permitirá la replicación instantánea de volúmenes y conjuntos de datos sin necesidad de disponer de espacio de almacenamiento adicional en el momento de la creación.	Mínimo	Si cumple
Protección de datos	Debe poseer facilidades de protección de datos que permitan:	Requerido	Si cumple

Dr. Juan Carlos Rivas
Director de Patrimonio

JOAQUÍN CASAL IRUN
DIRECTOR
Operaciones Administrativas

C.P. Miguel Pavillo
Director
Dirección de Presupuesto
T.S.J.E.

Abg. Liliana Benítez
Directora General de
Administración y Finanzas
T.S.J.E.

	Brindar un nuevo volumen o LUN en base a un snapshot para ambientes de prueba, etc., sin duplicar el contenido, ocupando sólo el espacio que necesiten las actualizaciones que se realicen.		Si cumple
	Permitirá realizar backups de snapshots a otras locaciones según distintas políticas y de forma inmediata.		Si cumple
	Permitirá la sincronización de Volúmenes en forma asincrónica o sincrónica a nivel de bloques de 4KB entre el storage y file servers Linux/Windows.		Si cumple
Conservación de datos y políticas WORM	Debe proveer una solución de conservación de datos flexible que permita ajustarse a las normativas de retención de datos y a las políticas gubernamentales y/o internas en materia de TI más estrictas. Es decir que debe asegurar los atributos de WORM (Write Once, Reed Many = un escritura, muchas lecturas) para la información almacenada, cumpliendo con las políticas que se definan al respecto.	opcional	Si cumple
Conectores	Este software deberá poseer conectores con aplicaciones para poder realizarle backups en Caliente, tales como:	Mínimo	Si cumple
	Exchange		Si cumple
	SQL Server		Si cumple
	SharePoint		Si cumple
	SAP		Si cumple
	VMWare		Si cumple
	Hyper-V		Si cumple
	Estos conectores permitirán que las aplicaciones mencionadas tomen ventaja del software, brindando la posibilidad de administración del storage a los administradores de las mismas, en base a permisos.		Si cumple
Instalación del software	Todo el software a proveer debe estar precargado y permitir una rápida instalación, ayudando a la configuración y administración del sistema de discos mediante las interfaces provistas (drivers y puertas) para administración local y remota	Mínimo	Si cumple
Equilibrio de cargas	Permitirá equilibrar las cargas de trabajo sobre los canales de datos y hacer "failover" entre los mismos en sistemas abiertos	Mínimo	Si cumple
Informes	Proporcionará informes de gestión y de prestaciones en el entorno de sistemas abiertos	Mínimo	Si cumple
Envío de alarmas	Enviará alertas que puedan gestionarse desde un framework	Mínimo	Si cumple
Agente SNMP	Tendrá un agente SNMP embebido para el monitoreo remoto	Mínimo	Si cumple
4.- Cables UTP y fibras ópticas de interconexión			
Instalación y cableado	El proveedor de este ítem será responsable de la instalación, interconexión y puesta en servicio de todos sus componentes	Mínimo	Si cumple
Provisión de materiales	Se proveerán todos los materiales que fueran necesarios para cumplir tal propósito	Mínimo	Si cumple
5.- Varios			
Servicio de Capacitación	Si, exigido	Mínimo	Si cumple
Servicio de Implementación	Si, exigido	Mínimo	Si cumple
Servicio Técnico de Garantía, Soporte y Mantenimiento	7 X 24 X 4 x 365, avalado por el fabricante	Mínimo	Si cumple
Manuales del usuario y operación	Indicar en la propuesta el URL en Internet desde donde se podrá bajar el manual de uso y operación redactado en castellano	Mínimo	Si cumple
Plazo de entrega	TREINTA (30) días corridos	Mínimo	Si cumple

Lic. Juan S. Rodas Duarte
Director de Patrimonio

C.P. Miguel Portillo
Director
Dirección de Presupuesto
T.S.J.E.

Abg. Liliana Benítez
Directora General de
Administración y Finanzas
T.S.J.E.

Según ADDENDA N° 3/2012

LOTE N° 7						
EQUIPOS DE OFICINA						
ÍTEMS	CÓDIGO DE CATÁLOGO	DESCRIPCIÓN	ESPECIFICACIÓN TÉCNICA MÍNIMA REQUERIDA	DATA LAB S.A.	BSO LOGISTICA S.A.	OTC S.A.
1	41101604-001	Ventilador de techo	De 56" con 5 velocidades con motor pesado, aleta de metal	Si cumple, Wahson, China;	Si cumple	Si cumple

JOAQUÍN CASAL IRUM
DIRECTOR
Operaciones Administrativas

2	44101603-001	Destructora de Papel Grande	Para uso frecuente, con propiedad de destrucción de 24 hojas mínimo, arranque y de parada electrónico automático, con papelera de 100 litros mínimo, con cabezal de fácil extracción para limpieza y vaciado que destruya grapas , tarjeta de créditos, Cds, clips. Con nivel de seguridad 3 corte en partículas de un máximo de 4mm x 40 mm.220v 50 hz de fabrica. Características del producto ofertado verificable por catálogo presentado o página Web del producto.	No cumple, Ideal 2604, Alemania, según folio 26	Si cumple	Si cumple
3	44101603-001	Destructora de Papel Industrial	Modelo móvil, triura fácilmente tarjetas de crédito, CDs y disquetes, tecla de control multifunción, inversión automática en caso de atasco de papel, función control para comprobar congestión de papel, indicador de nivel de llenado, recipiente de 170 litros mínimo con contenedor que permita instalación de bosas desechables, capacidad de corte mínimo 42 hojas, rodillos auto lubricados con indicador de nivel de aceite, indicador de sobrecarga de motor (sobrecalentamiento). Con nivel de seguridad 3 corte en partículas de un máximo de 4mm x 40 mm. Con ruedas de transporte, sensor de seguridad para apertura de tapa, parada automática por llenado total. 220v 50 hz de fábrica Características del producto ofertado verificable por catálogo presentado o página Web del producto.	No cumple, Ideal 3105, Alemania, según folio 26	Si cumple	Si cumple
4	44101603-001	Destructora de Papel	Para uso frecuente, inicio y paro automáticos, controlados mediante fotocélula. Interruptor multifunción con posición de pausa/paro/retroceso. Indicador de funcionamiento. Propiedad de destrucción de 10 hojas mínimo Con opción de corte en tiras o en partículas Características: Tapa de seguridad transparente en la abertura de alimentación; cabezales de corte a prueba de clips y grapas; fabricado con acero especial reforzado; motor monofásico silencioso (150vatios) doble protección del motor contra sobrecalentamiento, contenedor de plástico resistente (20litros) mínimo, abertura de alimentación 220mm; dimensiones alt 452 x ancho: 345 x prof 215 mm. Peso 6kg/7kg.	Si cumple, Felowes. P567CS, China	Si cumple	Si cumple
5	44101801-002	Calculadora	Calculadora solar, función estándar tamaño de bolsillo, opciones para, sumar, restar, dividir y multiplicar, original de la marca cotizada.	Si cumple, Truly, 837A, China	Si cumple	Si cumple
6	52141501-003	Heladera chica	Capacidad de 120Lts con congelador, capacidad de porta latas en puerta, regulador de temperatura dentro de la heladera, eficiencia de energía categoría "A", con llave, una puerta.	Si cumple, Midas KRF-88TK, China	Si cumple	Si cumple
7	52151505-014	Televisor LCD 32"	Televisor de 32 LCD HD. Resolución 1024x768, sonido estéreo mínimo 10W x2, PIP, puerto USB 2.0, puerto HDMI, pie giratorio. Capacidad de captación de señal análoga y digital. Entrada para audio y video , con soporte de pared multidireccional incluido. Se debe presentar con la oferta distribución del representante de la marca, en la cual deben constar las direcciones de los servicios técnicos autorizados a dar cumplimiento de la garantía.	Si cumple, LG-32LX310, China	Si cumple	Si cumple
8	52151505-998	Televisor LED de 42"	Televisor de 42" LED HD, resolución 1920 x 1080 , puerto USB, HDMI, Con soporte de pared multidireccional incluido. Se debe presentar con la oferta distribución del representante de la marca, en la cual deben constar las direcciones de los servicio técnicos autorizados a dar cumplimiento de la garantía.	Si cumple, Midas TV4271B, China	Si cumple	Si cumple
9	52141502-001	Microondas	Capacidad de 30Lts 900W de potencia mínimo, con grill mínimo 5 niveles de potencia	Si cumple, Midas MO-MD30, China	Si cumple	Si cumple
10	44103201-003	Reloj marcador	Reserva de marcha Auto recargable, impresión en dos colores y toque de timbre, imprime la hora al introducir la tarjeta, cambios de hora del día y del mes automáticamente y en forma instantánea, coincidirá a la vista que indica el día del mes, gabinete metálico de gran resistencia, medidas de tarjeta de 85cm de ancho y quincenales o mensuales, embudo portador de tarjetas de colocación automática en entrada y salida, alimentación corriente alterna de 220Vol, batería recargable (hace que el reloj siga funcionando sin energía eléctrica por 6(seis) días. Poseer dentro del Área Metropolitana un Centro Autorizado de Servicio para los procedimientos técnicos especializados y mantenimientos preventivos y correctivos de los equipos. El representante local de la marca deberá autorizar al oferente a presentar ofertas en esta licitación y garantizar la capacidad de provisión y existencia permanente de repuestos e insumos, disponiendo de forma local de una o más máquinas guías a las ofertadas en el presente llamado.	Si cumple, COPER, S-320F, China	Si cumple	Si cumple
11	52141503-002	Estufa de pie	Estufa de pie, calor vertical, con dos tubos frente mayado corto por caída, potencia máxima 1200w	Si cumple, Midas, China	Si cumple	Si cumple
12	44101801-002	Calculadora de Verificación	Verificación de 150 pasos, presentación extra grande, alimentación solar y por pila, pulsación simultánea de teclas, teclas plásticas, cálculo de impuesto, porcentaje regular, marcado hacia arriba, signos de mandos de funciones, original de la marca cotizada	Si cumple, Casio DJ220D, China	Si cumple	Si cumple
13	44101801-002	Calculadora	Calculadora solar, pantalla grande, opciones para cálculo de impuestos, sumar, restar, dividir y multiplicar 12x 13 cm, original de la marca cotizada.	Si cumple, Casio 120MS, China	Si cumple	Si cumple
14	52141505-002	Cafetera eléctrica	Para elaboración de café por goteo, con depósito de agua de uso doméstico, con filtro desechable, capacidad de reservorio de agua de 1 litro mínimo, anti goteo, mango ergonométrico, capacidad 20 tazas, con placa calentadora	Si cumple, Midas, China	Si cumple	Si cumple
15	52141501-005	Freezer horizontal	Freezer y refrigerador. Capacidad: 220Lts Cestos removibles. De 1 tapa. Panel de control y drenaje frontales. 4 ruedas. Color: Blanco. Dimensiones An x Al x Pr (cm): 73 x 96 x 78.	Si cumple, Midas, KCF-320DX, China	Si cumple	Si cumple
16	52141501-002	Heladera	Dos puertas, frio seco, mínimo de 500 litros, con dispensador de agua, eficiencia energética mínimo "B"	Si cumple, LG, M8482ULS, China	Si cumple	Si cumple

C.P. Miguel Portillo
Director
Dirección de Presupuesto
T.S.J.E.

Abg. Liliana Benítez
Directora General de
Administración y Finanzas
T.S.J.E.

Director de Patrimonio

JOAQUÍN CASAL RUIZ DÍAZ
DIRECTOR
Operaciones Administrativas

Según ADDENDA N° 3/2012

LOTE N° 8						
MUEBLES						
ITEMS	CÓDIGO DE CATÁLOGO	DESCRIPCION	ESPECIFICACION TECNICA MINIMA REQUERIDA	DAN KAR S.R.L.	NM DISEÑOS	PARASUR S.A.
1	5610150 4-003	Silla tipo funcionario	Silla tipo interlocutor, asiento y respaldo separados entre si, en cuero tono a elegir.	NO CUMPLE	NO CUMPLE CON OBSERVACION A SU DECLARACION JURADA	CUMPLE
2	5610150 4-002	Sillón tipo jefe	Silla giratoria reclinable de respaldo bajo, regulación de apoyo lumbar, regulación de inclinación del respaldo, altura regulable con giro horizontal con base giratoria y con ruedas, en cuero tono a elegir.	NO CUMPLE	NO CUMPLE CON OBSERVACION A SU DECLARACION JURADA	CUMPLE
3	5612170 4-003	Armario de 2 puertas horizontal, puerta corrediza con llave y un estante.	Dimensiones: (0,80x0,60x0,73h)Armario de 2 puertas con tapa superior y fondo enterizo sin division central, con estante y zócalo metálico, en madera cedro toda lustrada. Sistema de puertas con tranca metálica en la puerta izquierda, tiradores inyectados en zamac de formato rectangular con pintura metálica color plata. Para secretaria.	NO CUMPLE	NO CUMPLE CON OBSERVACION A SU DECLARACION JURADA	CUMPLE
4	5612170 4-003	Armario de 2 puertas vertical con llave y 3 estantes	Dimensiones: (0,80x0,60x0,73h)Armario de 2 puertas con tapa superior y fondo enterizo sin division central, con estante y zócalo metálico, en madera cedro toda lustrada. Sistema de puertas con tranca metálica en la puerta izquierda, tiradores inyectados en zamac de formato rectangular con pintura metálica color plata. Para secretaria.	NO CUMPLE	NO CUMPLE CON OBSERVACION A SU DECLARACION JURADA	CUMPLE
5	5610170 3-002	Escritorio de 3cajones	Escritorios de 3 cajones en madera cedro toda lustrada medidas: 1,20largox0,60anchox0,80alto, con tapa superior de vidrio.	NO CUMPLE	NO CUMPLE CON OBSERVACION A SU DECLARACION JURADA	CUMPLE
6	5610150 4-002	Silla tipo secretaria	Sillas tipo secretaria de respaldo bajo, regulación de apoyo lumbar, regulación de inclinación del respaldo, altura regulable con giro horizontal con base giratoria y con ruedas, en cuero tono a elegir.	NO CUMPLE	NO CUMPLE CON OBSERVACION A SU DECLARACION JURADA	CUMPLE
7	5610170 3-002	Escritorio de 4 cajones	Escritorio de 4 cajones en madera cedro toda lustrada medidas: 1,20largox0,60anchox0,80alto, con tapa superior de vidrio.	NO CUMPLE	NO CUMPLE CON OBSERVACION A SU DECLARACION JURADA	CUMPLE
8	4010160 4-003	Ventilador de pie	Ventilador de pe de 18" aletas de metal semi industrial motor pesado.	NO CUMPLE. Observacion a su documentación, no tiene catalogos.	NO CUMPLE CON OBSERVACION A SU DECLARACION JURADA	CUMPLE
9	5610170 3-003	Escritorio en "L" para Secretaria de Magistrados y Jueces	Escritorio para operador en "L" de 1,40x1,40. Escritorio recto de 1,20 mesa de trabajo, recto con profundidad de 1,20 y de 0,80, en madera cedro toda lustrada, bordes rectos, con tres cajones, guía y una cerradura, con tapa superior de vidrio.	NO CUMPLE	NO CUMPLE CON OBSERVACION A SU DECLARACION JURADA	CUMPLE
10	5612170 4-003	Armario de 2 puertas horizontal, puerta corrediza con llave y estante	Armario horizontal en madera cedro toda lustrada medidas: 2,20cm altox1,00cm anchox0,45cm fondo; de 2 puertas con tapa superior y fondo enterizo con division central, con 4 estantes. Cierre con tranca metálica en la puerta izquierda, tiradores inyectados en zamac de formato rectangular con pintura metálica color plata. Para Despacho.	NO CUMPLE	NO CUMPLE CON OBSERVACION A SU DECLARACION JURADA	CUMPLE
11	5612170 4-003	Armario de 2 puertas vertical con llave y 3 estantes.	Armario vertical en madera cedro toda lustrada medidas: 1,60cm anchox1,20cm altox0,45cm fondo; de 2 puertas con tapa superior y fondo enterizo con división central, con 1 estante Cierre con tranca metálica en la puerta izquierda, tiradores inyectados en zamac de formato rectangular con pintura metálica color plata. Para Despacho.	NO CUMPLE	NO CUMPLE CON OBSERVACION A SU DECLARACION JURADA	CUMPLE
12	5610150 4-002	Sillón para Magistrados y Jueces	Sillas tipo secretaria de respaldo bajo, regulación de apoyo lumbar, regulación de inclinación del respaldo, altura regulable con giro horizontal con base giratoria y con ruedas, en cuero tono a elegir.	NO CUMPLE	NO CUMPLE CON OBSERVACION A SU DECLARACION JURADA	CUMPLE
13	5610170 3-003	Escritorio en "L" para Magistrados y Jueces	Escritorio para ejecutivo en "L" de 1,40x1,40. Escritorio recto de 1,20 mesa de trabajo, recto con profundidad de 1,20 y de 0,80; en madera cedro toda lustrada, bordes rectos, con cuatro cajones, guía y una cerradura, con tapa superior de vidrio.	NO CUMPLE	NO CUMPLE CON OBSERVACION A SU DECLARACION JURADA	CUMPLE
14	5610150 2-002	Juego de living 2 individuales y 1 de dos cuerpos	Medidas: 1,80x0,80x0,84, en cuero tono a elegir con patas de madera cedro toda lustrada	NO CUMPLE	NO CUMPLE CON OBSERVACION A SU DECLARACION JURADA	CUMPLE
15	5610150 4-001	Silla tipo banco de espera	Silla tipo banco de espera con apoya brazos, unidos de atres, encuero tono a elegir.	NO CUMPLE	NO CUMPLE CON OBSERVACION A SU DECLARACION JURADA	CUMPLE

Lic. [illegible] Jiménez Frías
Director de Patrimonio

C.P. Miguel Portillo
Director
Dirección de Presupuesto
T.S.J.E.

Abg. Liliana Benítez
Directora General de Administración y Finanzas
T.S.J.E.

JOAQUÍN CASAL IRUN
DIRECTOR
Operaciones Administrativas

16	5612170 4-002	Armario sin puertas con estantes internos	Casillero, abierto medidas 2,40 de largo x 0.90 de ancho, casillero de 29 cm de ancho por 40 cm de alto y 40 cm de fondo, total 15 x casillas. Un compartimiento arriba de 40 cm de alto x 90 cm de ancho. El cuerpo debe ser de placa carpintera de 18 mm con divisoria de terciada de 12 mm, con base cerrada en madera cedro toda lustrada	NO CUMPLE	NO CUMPLE, CON OBSERVACION A SU DECLARACION JURADA	CUMPLE
17	5610151 9-008	Mesa de Apoyo	Mesa de apoyo en madera cedro toda lustrada, medidas: 0.60x1.10, con tapa superior de vidrio.	NO CUMPLE	NO CUMPLE, CON OBSERVACION A SU DECLARACION JURADA	CUMPLE
18	5610152 0-006	Estante de metal	Estantería con parantes en hierro ángulo de 12 x ½" x 3/16" reforzada; con seis bandejas en chapas N° 18 de altura de colocación regulable color : parantes marron estantes beige medidas : 0.94 mst x 0.35 ms, alto 2.00m	NO CUMPLE	NO CUMPLE, CON OBSERVACION A SU DECLARACION JURADA	CUMPLE
19	5612150 9-001	Mesa para computadora para Secretaria de Magistrados	Dimensiones: (1,20x0,60) Tapa en recta en madera aglomerada con resina fenólica y partículas de granulometría fina, con espesor de 25mm, densidad media de 600 kg/m3 y revestido con laminado melamínico de baja presión en ambas caras resistente a abrasivos, bordes rectos encabezados con tapacantos en polietileno de superficie visible texturizada con espesor de 2,5mm y rayo ergonómico de contacto con el usuario. Estructura metálica con tratamiento anti-corrosivo por fosfatización y acabamiento en pintura epoxi de alta resistencia a abrasivos e impactos, con secado en estufa, con columna en fijación de cajonera en chapa de acero SAE 1020 325x1,2mm estampado con desing diferenciado, travesaño superior en barra de acero SAE 1020 20x30x1,2mm, travesaño inferior de tubo de acero elíptico SAE 1020 20x45x1,5mm conformado con rayo medio de 1100mm y profundidad de 495mm.	NO CUMPLE	NO CUMPLE, CON OBSERVACION A SU DECLARACION JURADA	CUMPLE
20	5610170 3-008	Mostrador para atención al público	Mostrador para atención al público en madera cedro toda lustrada con 4 cajones, con guías medidas: 1,40mtsx0,60cm. Con 1,05mts de altura, toda lustrada con tapa superior de vidrio.	NO CUMPLE	NO CUMPLE, CON OBSERVACION A SU DECLARACION JURADA	CUMPLE
21	5610150 4-003	Sillas interlocutoras	Sillas interlocutoras en madera cedro toda lustrada con asiento y respaldo en cuero tono a elegir a elegir.	NO CUMPLE	NO CUMPLE, CON OBSERVACION A SU DECLARACION JURADA	CUMPLE
22	5610152 0-001	Armario de metal horizontal	Armario de metal horizontal, con puertas corredizas y con llave. medidas: 1,60altox1,00anchox0,40fondo	NO CUMPLE	NO CUMPLE, CON OBSERVACION A SU DECLARACION JURADA	CUMPLE
23	5612150 9-003	Mesa de apoyo con porta teclado	Mesa de apoyo con porta teclado en madera cedro toda lustrada medidas: 0,90x0,45x0,74 alto con bandeja para teclado desplegable con patas de caño reforzados con buen acabado.	NO CUMPLE	NO CUMPLE, CON OBSERVACION A SU DECLARACION JURADA	CUMPLE
24	5610152 0-001	Armario de metal vertical	Armario de metal vertical, con 2 puertas con llaves, batientes medidas: 0,90largox1,80altox0,40fondo	NO CUMPLE	NO CUMPLE, CON OBSERVACION A SU DECLARACION JURADA	CUMPLE
25	5610170 6-001	Mesa de reunión	Mesa de reunión en madera cedro toda lustrada medidas: 1,60x1,10; octogonal con sillas, con tapa superior de vidrio.	NO CUMPLE	NO CUMPLE, CON OBSERVACION A SU DECLARACION JURADA	CUMPLE
26	56101504-9999	Silla de Plástico	Acrílicos resistentes de primera de color a elegir.	NO CUMPLE	NO CUMPLE, CON OBSERVACION A SU DECLARACION JURADA	CUMPLE
27	56101519-008	Mesita de apoyo para juego de living	Mesita de apoyo para juego de living en madera cedro toda lustrada medidas: 0,43m largox0,58m altox0,30m fondo, con tapa superior de vidrio.	NO CUMPLE	NO CUMPLE, CON OBSERVACION A SU DECLARACION JURADA	CUMPLE
28	5610151 9-008	Mesa auxiliar	Mesa auxiliar en madera cedro toda lustrada medidas: 0,50x0,50x0,70, con bordes rectos	NO CUMPLE	NO CUMPLE, CON OBSERVACION A SU DECLARACION JURADA	CUMPLE
29	5512172 2-003	Mástil	Mástil en madera cedro toda lustrada, con base de madera cedro forma redonda de 2,20mts, con terminación en punta torneada.	NO CUMPLE	NO CUMPLE, CON OBSERVACION A SU DECLARACION JURADA	CUMPLE
30	5610151 9-007	Mesa de Trabajo	Mesa de trabajo en madera cedro toda lustrada medidas: 1,80x0.90 con patas plegables en caño.	NO CUMPLE	NO CUMPLE, CON OBSERVACION A SU DECLARACION JURADA	CUMPLE
31	3911151 0-001	Velador para juego de living	Con lámparas de color a elegir, tubos de acero, base y perillas resistentes.	NO CUMPLE Observacion a su documentación, no tiene catalogos.	NO CUMPLE, CON OBSERVACION A SU DECLARACION JURADA	CUMPLE
32	5610151 9-004	Mesita de centro ratonera para juego de living	Mesa de centro ratonera para living en madera cedro toda lustrada medidas: 1,20x0,60x0,40 con tapa superior en vidrio con bordes rectos, la tapa fijada directamente al travesaño para ubicar revista u otros.	NO CUMPLE	NO CUMPLE, CON OBSERVACION A SU DECLARACION JURADA	CUMPLE
33	5612150 9-007	Mesa para fotocopiadora	Mesa para fotocopiadora en madera cedro toda lustrada.	NO CUMPLE	NO CUMPLE, CON OBSERVACION A SU DECLARACION JURADA	CUMPLE
34	3911151 0-001	Velador para escritorio	Base y brazos de tubo de acero móvil, con lámparas para lectura.	NO CUMPLE Observación a su documentación, no tiene catálogos.	NO CUMPLE, CON OBSERVACION A SU DECLARACION JURADA	CUMPLE

C.P. Miguel Portillo
Director
Dirección de Presupuesto
T.S.J.E.

Abg. Liliana Benítez
Directora General de
Administración y Finanzas
T.S.J.E.

JOAQUÍN CASAL IRUM
DIRECTOR
Operaciones Administrativas

Aspectos Relevantes:

LOTE N° 8:

La Justicia Electoral se encuentra facultada en base a la Sección II. Criterios de Evaluación y Requisitos de Calificación, numeral 2. Requisitos para Calificación Posterior (IAO 36), inciso (f) Inspecciones y Pruebas en la Etapa de Evaluación.

Por consiguiente dentro del presente Llamado, el Comité Evaluador a fin de garantizar los bienes Ofertados a la Justicia Electoral nota mediante a la UOC, recomendo realizar la Fiscalización de las Empresas Oferentes de acuerdo a la Declaración Jurada por los Ítems Ofertados.

Por tal motivo en fecha 4/07/2012, a pedido del Comité de Evaluación el Responsable de la UOC designo al Fiscalizador de la Justicia Electoral con el fin de realizar la verificación in situ en base a lo establecido, en donde menciona:

En fecha 4 de julio de 2012, mediante Nota de Autorización de la UOC, a pedido del Comité de Evaluación solicito la verificación de los locales de las Empresas **PARASUR S.A.; DAN KAR S.R.L. y NM DISEÑOS de Nelida Mendoza** participantes de este Llamado que Ofertaron en el LOTE N° 8.

Mediante nota se remite al Comité de Evaluación los documentos de Fiscalización para su estudio, análisis y evaluación correspondiente.

FISCALIZACIÓN A EMPRESAS:

1. **NM DISEÑOS de Nelida Mendoza,** según la Dirección establecida en su Carpetas de Ofertas Original y Copias, son las calles Dr. Eduardo San Martín N° 3935 c/ Tte. López de Asunción – Ciudad de Asunción.

Se verifico el local de acuerdo al Acta de Fiscalización de la Justicia Electoral dentro del llamado de referencia, y se pudo constatar que en la Dirección respectiva y mencionada anteriormente se encontraba una **casa particular**, lo cual no se ajusta a lo expresado es su DECLARACIÓN JURADA BAJO FE DE JURAMENTO, donde menciona que se encuentra con capacidad de producción para proveer la Cantidad Ofertada en el tiempo solicitado; en base al informe in situ realizado por el Fiscalizador designado por la Institución, y solo poseia Oficinas Administrativas.

Por consiguiente **no cumple** con la Declaración Jurada de Capacidad Técnica, realizando una Declaración Jurada en la que expone la Dirección del Fabricante, y en la misma no se constato con la Fiscalización In Situ de la existencia de Infraestructura que pueda dar cumplimiento a la Declaración presentada para el efecto; según consta en los folios N° 000016 de su Carpeta Original y las Dos copias visualizadas en el momento del análisis y la Evaluación. **Se adjuntan imágenes captadas del local ubicado en las calles Dr. Eduardo San Martín N° 3935 c/ Tte. López de Asunción, las mismas se anexan al presente Informe. (VER ANEXO B).**

2. **DAN KAR S.R.L., según la Dirección establecida en su Carpetas de Ofertas Original y Copias, es la Avenida Eusebio Ayala N° 3935 - Ciudad de Asunción.**

Lic. Oscar Jiménez Gaona
Director de Patrimonio

Abg. Liliana Benítez
Directora General de Administración y Finanzas
T.S.J.E.

C.P. Miguel Partillo
Director
Dirección de Presupuesto
T.S.J.E.

JOAQUÍN CASAL IRUN
DIRECTOR
Operaciones Administrativas

Se verifico el local de acuerdo al Acta de Fiscalización de la Justicia Electoral dentro del llamado de referencia, y se pudo constatar que en la Dirección respectiva y mencionada anteriormente, se encontraba un Comercio de Ventas de **Cámaras y Cubiertas**, y en ningún momento visualizamos la división de **Muebles y Electrodomésticos** como presenta en el LOGO de sus respectivas Carpetas Original y Copias; en base al informe in situ realizado por el Fiscalizador designado por la Institución, **según las imágenes captadas del local ubicado en la Avenida Eusebio Ayala N° 3935 - Ciudad de Asunción, las mismas se anexan al presente Informe. (VER ANEXO B).**

Si bien la Empresa se dedica al Comercio de Ventas de **Cámaras y Cubiertas** según el establecimiento verificado, la Empresa presento la Autorización del Fabricante de los bienes Ofertados en su Carpeta Original y Copias, no así la Autorización de algunos Articulos que se mencionan posteriormente.

3. **PARASUR S.A.,** según la Dirección establecida en sus Carpetas de Ofertas Original y Copias, es la calle Aviadores del Chaco N° 1669 – 4to. Piso Edificio AYMAC – Ciudad de Asunción.

Se verifico el local de acuerdo al Acta de Fiscalización de la Justicia Electoral dentro del llamado de referencia, y se pudo constatar que en la Dirección respectiva y mencionada anteriormente se encontraba las Oficinas de la Empresa PARASUR S.A., mencionadas en la DECLARACIÓN JURADA BAJO FE DE JURAMENTO, lo cual se ajusta a lo expresado en su documentación.

Además se visualizó **la Autorización del Fabricante** de los bienes Ofertados en su Carpeta de Oferta, donde menciona que se encuentra con capacidad de producción para proveer la Cantidad Ofertada y en el tiempo solicitado; además a pedido del Comité Evaluador se realizo una verificación in situ del Local (Shopping Muebles) a cargo del Fiscalizador designado por la Institución, para corroborar la veracidad de la documentación suministrada. **(Ver ANEXO B).**

Nota del Comité de Evaluación en la que solicita algunas muestras de los Artículos Ofertados dentro del Lote N° 8, a las Empresas DAN KAR S.R.L. y PARASUR S.A.

Cabe mencionar también, que a pedido de este Comité Evaluador, se solicito mediante Nota de la UOC a los Potenciales Oferentes participantes de este Llamado, con el fin de realizar la presentación de Muestras de algunos Artículos y Autorización del Fabricante correspondientes a Ítems Ofertados, donde hubo dudas sobre si cumplen o no con las Especificaciones Técnicas solicitadas.

En fecha 6 de Julio de 2012 se solicitó mediante Nota JE/UOC-E N° 267/2012 a la Empresa PARASUR S.A. muestras de los Artículos que se detallan a continuación:

LOTE N° 8 - MUEBLES		
ITEMS	CODIGO DE CATALOGO	DESCRIPCION
1	56101504-003	Silla tipo Funcionario
2	56101504-002	Sillón Tipo Jefe
6	56101504-002	Silla Tipo Secretaria
12	56101504-002	Sillón Para Magistrados y Jueces
14	56101502-002	Juego de Living 2 Individuales y 1 de [illegible]
15	56101504-001	Silla Tipo banco de escuela
21	56101504-003	Silla Interlocutora

Lic. Juan F. [illegible]
Director de [illegible]

C.P. Miguel Portillo
Director
Dirección de Presupuesto
T.S.J.E.

Abg. Liliana Benítez
Directora General de
Administración y Finanzas
T.S/J.E.

En fecha 9 de julio de 2012 la Empresa PARASUR S.A. presento en tiempo y forma las muestras solicitadas más arriba y la misma cumple con lo solicitado en la Especificaciones Técnicas de acuerdo a la ADDENDA N° 3/2012.

JOAQUIN CASAL IRUN
DIRECTOR
Contrataciones Administrativas

En fecha 6 de Julio de 2012 se solicitó mediante Nota JE/UOC-E N° 268/2012 a la Empresa DAN & KAR S.R.L., las muestras de los Artículos que se detallan a continuación:

LOTE N° 8 - MUEBLES		
ITEMS	CODIGO DE CATALOGO	DESCRIPCION
1	56101504-003	Silla tipo Funcionario
2	56101504-002	Sillón Tipo Jefe
6	56101504-002	Silla Tipo Secretaria
12	56101504-002	Sillón Para Magistrados y Jueces
14	56101502-002	Juego de Living 2 individuales y 1 de dos cuerpos
15	56101504-001	Silla Tipo banco de espera
21	56101504-003	Silla Interlocutora

En fecha 9 de julio de 2012 la Empresa DAN & KAR S.R.L.presento en tiempo y forma las muestras solicitadas más arriba, y ninguna de las muestras presentadas "no cumple" con lo solicitado en la Especificaciones Técnicas de acuerdo a la ADDENDA N° 3/2012.

Por los motivos expuestos anteriormente, ponemos a consideración el siguiente "Cuadro del Incumplimiento de las Especificaciones Técnicas".

ITEMS	DESCRIPCION	Incumplimiento de las Especificaciones Técnicas
1	Silla tipo Funcionario	Silla tipo interlocutor, asiento y respaldo separados entre si, son de material frágil donde su soporte se mueve mucho, no son de cuero, son de material conocido como cuerina o de material sintético..
2	Sillón Tipo Jefe	Silla giratoria reclinable de respaldo bajo, regulación de apoyo lumbar, regulación de inclinación del respaldo, altura regulable con giro horizontal con base giratoria, no son de cuero, son de material conocido como cuerina o de material sintetico.
6	Silla Tipo Secretaria	Sillas tipo secretaria de respaldo bajo, regulación de apoyo lumbar donde el material es frágil y su soporte se mueve mucho, regulación de inclinación del respaldo, altura regulable con giro horizontal con base giratoria las ruedas no giran bien, no son de cuero, son de material conocido como cuerina o de material sintético.
12	Sillón Para Magistrados y Jueces	Sillas de respaldo bajo, las mismas son de frágil soporte se mueve mucho, tiene regulación de apoyo lumbar, regulación de inclinación del respaldo, altura regulable con giro horizontal con base giratoria; las ruedas no giran bien, no son de cuero, son de material conocido como cuerina o de material sintètico.
14	Juego de Living 2 individuales y 1 de dos cuerpos	Sus Medidas no coinciden con lo solicitado que eran de: 1,80x0,80x0,84; no son de cuero, son de material conocido como cuerina o de material sintético, y sus patas de madera no son de cedro toda lustrada.
15	Silla Tipo banco de espera	Silla tipo banco de espera con apoya brazos de frágil soporte se mueve mucho, estan unidos de a tres, pero lo mas resaltante que no son de cuero, son de material conocido como cuerina o de material sintético.
21	Silla Interlocutora	Las Sillas interlocutoras ofertadas no son de madera cedro toda lustrada, y sus asientos como asi tambien los respaldo no son de cuero, son de material conocido como cuerina o de material sintético.

En fecha 6 de Julio de 2012 se solicitó mediante Nota JE/UOC-E N° 268/2012 a la Empresa DAN & KAR S.R.L., la Autorización del fabricante, representante o distribuidor dentro del lote ofertado, indicado en la Sección I, IAO 18. 1(a) y en el Anexo 1 del PBC del llamado en referencia, de acuerdo a la Oferta presentada que se detallan a continuación:

LOTE N° 8 - MUEBLES		
ITEMS	CODIGO DE CATALOGO	DESCRIPCION
8	40101604-003	Ventilador de Pie
31	39111510-001	Velador para juego de [illegible]
34	39111510-001	Velador para [illegible]

Director de Presupuesto

Abg. Liliana Benítez
Directora General de
Administración y Finanzas
T.S.J.E.

En fecha 9 de julio de 2012 la Empresa DAN & KAR S.R.L. presento una copia de Autorización del Fabricante de fecha 3 de julio de 2012; y posteriormente presento la misma Autorización del Fabricante pero en fecha 6 de Julio de 2012, que no había presentado en su Carpeta Original y Copias.

JOAQUÍN CASAL IRUN
DIRECTOR
Dirección de Asuntos Administrativas

Según ADDENDA N° 3/2012

LOTE N° 9							
EQUIPOS INFOMATICOS							
ÍTEM	CÓDIGO DE CATÁLOGO	DESCRIPCIÓN	ESPECIFICACIÓN TÉCNICA MÍNIMA REQUERIDA	DOCUNET S.A.	HADAMI S.A.	EMPRENDIMIENTOS FBC	OTC S.A.
			Marca/Procedencia	XEROX/ USA	RISO-EZ230/JAPÓN	RISO-EZ390 A3/JAPÓN	DUPLO-DPJ450/USA
1	44101506-002	Duplicadora	Para boletines informativos, calendarios, carteles, etc. Escaneo: 300 x 600ppp, reducción y ampliación de zoom: 50-200% en incrementos de 70%, 81%, 86%, 115%, 122%, 141% ampliaciones predeterminadas dentro de un rango mínimo.	Si cumple	Si cumple	Si cumple	Si cumple
			capacidad de alimentación mínima de 1.100 hojas	Si cumple	No cumple, según catálogo, Folio 60.	No cumple, según catálogo, folio 05.	Si cumple
			ADF de 60 paginas mínimo, entintado automático y manual	Si cumple	Si cumple	Si cumple	Si cumple
			ajuste de la densidad de impresión, 220 v 50 hz original de fabrica	Si cumple	Si cumple	Si cumple	Si cumple
			se deberá incluir en la oferta, por maquina, rollo de master para 10.000 hojas/originales y tinta negra para 300.000 impresiones por máquina.	Si cumple	Si cumple	Si cumple	Si cumple
			Tamaño de hoja de 290mmx422mm o superior.	Si cumple	Si cumple	Si cumple	Si cumple

OBSERVACIÓN:
La Empresa **DOCUNET S.A.** **no presento** los folletos ni el modelo Duplicadora Ofertada a fin de poder analizar las Capacidades Técnicas de la Máquina Ofertada. En su Oferta manifestó que si Cumple.

- SE ADJUNTAN CUADROS COMPARATIVOS DE PRECIOS. (CUADRO N° 1, 2 y 3).

Estos cuadros describen cada una de las ofertas en la presente Licitación Pública Nacional, las mismas se describen en forma detallada, verificada y totalizada; y del cual se determina las Ofertas más bajas, y se describen a continuación lo siguiente:

1) Cuadro de Precios Ofertados.

2) Cuadro de Ofertas más bajas.

Observación: Se tuvo en cuenta a las Ofertas que cumplieron con las Especificaciones Técnicas, según lo expuesto en la Sección ANÁLISIS, numeral 5.- Las ofertas se ajustan a las especificaciones técnicas y otros requerimientos del Pliego de Bases y Condiciones.de este Informe elaborado por este Comité Evaluador.

3) Cuadro de Recomendación de Adjudicación.

Se seleccionaron las ofertas que se ajustan a los requerimientos básicos anteriormente señalados, y fueron agrupados en orden luego de haber efectuado las verificaciones aritméticas, y no hallándose ningún error. Ver cuadro de evaluación y comparación de ofertas.

Conforme a lo establecido en el Decreto N° 21909, Sección VII, Art. 63° Criterio de Adjudicación en concordancia y el Art. 28° de la Ley N° 2051, la adjudicación recaerá en el oferente cuya oferta:

1. Cumpla con las condiciones legales y técnicas estipuladas en la Ley 2051/03 y el Decreto Reglamentario N° 21909/03.

2. Tenga las calificaciones y la capacidad necesaria para ejecutar el contrato. (VER ANEXO C).

3. Presente el precio evaluado como el más bajo.

C.P. Miguel Portillo
Director
Dirección de Presupuesto
T.S.J.E.

Abg. Liliana Benítez
Directora General de Administración y Finanzas
T.S.J.E.

JOAQUIN CASAL HUN
DIRECTOR
Operaciones Administrativas

PROPUESTA FINAL Y PROPUESTA DE ADJUDICACION - (CUADRO N° 4):

Este Comité de Evaluación ha tomado los recaudos necesarios para el efecto, y se han determinado las ofertas más bajas; que cumplen con las condiciones legales y técnicas de conformidad a la Ley N° 2051/03 de Contrataciones Públicas y del Decreto Reglamentario N° 21909/03, y la Ley 3439 que modifica la Ley N° 2051/03; tienen las calificaciones y las capacidades financieras necesarias para ejecutar el contrato respectivo, así como:

a) Los precios ofertados en la planilla de precios, se encuentra ajustados a los precios referenciales.

b) Los montos que se recomienda adjudicar son los precios más bajos, y conforme a las Especificaciones Técnicas solicitadas.-

c) Cumple con las calificaciones y capacidad para cumplir con los Contratos.

d) Reúne las Condiciones legales y técnicas estipuladas en la Ley 2051/03 y el Decreto Reglamentario N° 21909/03.

Sistema de Adjudicación:

El Sistema de Adjudicación de la presente Licitación Pública Nacional es: por LOTES.
Las Modalidad de Contratación: es de Contrato Cerrado.

En cumplimiento al estudio, análisis y evaluación de las ofertas presentadas, y se han determinado las ofertas más bajas; que cumplen con las condiciones legales y técnicas de conformidad a la Ley N° 2051/03 de Contrataciones Públicas y del Decreto Reglamentario N° 21909/03, y la Ley 3439 que modifica la Ley N° 2051/03 y tiene las calificaciones y la capacidades financieras necesarias para ejecutar los contratos respectivos.
Considerando los precios ofertados, la disponibilidad y la asignación presupuestaria del objeto de gasto correspondiente, y el Programa Anual de Contrataciones (PAC) N° 229817, está Comisión de Evaluación, de acuerdo a estos elementos recomienda se adjudique a las siguientes Empresas:

Lic. Jesús J. Gamarra Rojas
Director de Patrimonio

C.P. Miguel Portillo
Director
Dirección de Presupuesto
T.S.J.E.

Abg. Liliana Benítez
Directora General de
Administración y Finanzas
T.S.J.E.

JOAQUÍN CASAL IRUN
DIRECTOR
Operaciones Administrativas

EMPRESAS	MONTO DE ADJUDICACIÓN
PARASUR S.A. **Lote Nº 1** **Lote Nº 3** **Lote Nº 4** **Lote Nº 5** **Lote Nº 6** **Lote Nº 8** **Total de los Lotes**	 **3.419.250.000.-** **3.196.000.000.-** **582.800.000.-** **423.000.000.-** **2.115.000.000.-** **2.039.400.000.-** **11.775.450.000.-** ***Por el Total de los Lotes por el monto de Gs. 11.775.450.000.- (Guaranies Once Mil Setecientos Setenta y Cinco Millones Cuatrocientos Cincuenta Mil), incluídos todos los impuestos.***
OFICINA TECNICA COMERCIAL S.A. **Lote Nº 7** **Lote Nº 9** **Total de los Lotes**	 **1.121.327.273.-** **403.000.000.-** **1.524.327.273.-** ***Por el Total de los Lotes monto de Gs. 1.524.327.273.- (Mil Quinientos Veinte y Cuatro Millones Trescientos Veinte y Siete Mil Doscientos Setenta y Tres), incluídos todos los impuestos.***

OBSERVACIÓN:

El COMITÉ DE EVALUACIÓN DECLARO DESIERTO EL LOTE N° 2, EN CUMPLIMIENTO A LO DISPUESTO EN LA RESOLUCIÓN DNCP N° 1364/2012 DE FECHA 20 DE JULIO DE 2012.

COMITÉ DE EVALUACION

JOAQUIN CASAL IRUN
DIRECTOR
Operaciones Administrativas

Dr. Iván Jiménez Rojas
Director de Patrimonio

C.P. Miguel Portillo
Director
Dirección de Presupuesto
T.S.J.E.

Abg. Liliana Benítez
Directora General de
Administración y Finanzas
T.S.J.E.

ANEXO

“A”

COMITÉ DE EVALUACIÓN				
LISTA DE VERIFICACION DE LOS REQUISITOS DEL P.B.C. - LICITACION PÚBLICA NACIONAL N° 18/2012 PARA LA ADQUISICIÓN DE MUEBLES, EQUIPOS DE OFICINA Y COMPUTACION PARA LA JUSTICIA ELECTORAL				
EMPRESAS PARTICIPANTES	EMPRENDIMIENTOS FBC de Elisa Couchonal		NM DISEÑOS de Nolida Mendoza	
OFERENTES INDIVIDUALES - PERSONAS FISICAS	CUMPLE	NO CUMPLE	CUMPLE	NO CUMPLE
A) Formulario de la Oferta, debidamente completado y firmado (documento original);	CUMPLE		CUMPLE	
B) Garantía de Mantenimiento de Oferta (documento original);3% s/ el monto total ofertado.	CUMPLE		CUMPLE	
C) Documentos legales indicados en la Sección VII, ANEXO N° 1.	CUMPLE		CUMPLE	
a) Fotocopia simple de la Cedula de Identidad del Firmante de la Oferta	CUMPLE		CUMPLE	
b) Fotocopia simple de la Cedula de Tributaria (Constancia de inscripcion en el Registro Unico de Contribuyentes - Ruc)	CUMPLE		CUMPLE	
c) Declaración jurada de no hallarse comprendida en las prohibiciones o limitaciones para contratar establecidas en el artículo 40 y de integridad conforme al artículo 20, inc. "w", ambos de la Ley N° 2051/03, de acuerdo con lo dispuesto en la Resolución N° 390/07 de la Dirección General de Contrataciones Públicas. *	CUMPLE		CUMPLE	
d) Declaración jurada por la cuál se garantiza que ni el oferente ni sus proveedores se encuentran involucrados en practicas que violen los derechos de los menores estipulados en la constitución nacional, los convenios 138 y 182 de la Organización Internacional del Trabajo (OIT), el código de trabajo, el código de la niñez y la adolescencia, demás leyes y normativas vigentes en la República del Paraguay", conforme al formato aprobado por la Dirección Nacional de Contrataciones Públicas en la Resolución DNCP N° 941/2010.	CUMPLE		CUMPLE	
e) Fotocopia autenticada de la declaracion de IVA del último mes vencido y/o del Impuesto a la Renta o Certificado de Cumplimiento Tributario expedido en el mes anterior a la presentación de la oferta.	CUMPLE		CUMPLE	
f) Autorizacion del fabricante conforme al formulario incluido en la Seccion VI para importadores y distribuidores de los bienes ofrecidos.	CUMPLE		CUMPLE	
G) Documentos que demuestren que el Oferente está calificado para ejecutar el contrato en caso que su oferta sea aceptada, de conformidad con la cláusula 18 de las Instrucciones a los Oferentes.				
Balance de los tres últimos años 2009, 2010, 2011	CUMPLE		CUMPLE	
Indices de Capacidad financiera, de acuerdo a lo indicado en la Sección II. Criterios de Evaluación y Requisitos de Calificación, numeral 2 Requisitos para Calificación.	CUMPLE		CUMPLE	
H) Cualquier otro documento adicional requerido				
+ *Patente Comercial al día.*	CUMPLE			NO CUMPLE

C.P. Miguel Portillo
Director
Dirección de Presupuesto
T.S.J.E.

Abg. Liliana Benítez
Directora General de
Administración y Finanzas
T.S.J.E.

Director de Patrimonio

JOAQUÍN CASAL IRUY
DIRECTOR
Operaciones Administrativas

COMITÉ DE EVALUACIÓN

LISTA DE VERIFICACION DE LOS REQUISITOS DEL P.B.C. - LICITACION PÚBLICA NACIONAL N° 10/2012 PARA LA ADQUISICIÓN DE MUEBLES, EQUIPOS DE OFICINA Y COMPUTACION PARA LA JUSTICIA ELECTORAL

EMPRESAS PARTICIPANTES	BIO LOGISTICA S.A.		DATA SYSTEMS S.A.E.C.A.		OFFICE COMPU S.A.		DATA LAB S.A.		ORD ASOCIADOS S.R.L.		DOCUNET S.A.		SERVIPRO S.R.L.		PARAGUR S.A.		J. FLEISCHMAN Y CIA S.R.L.		OTC S.A.		DAR & KAR S.R.L.		HAGAR S.A.	
OFERENTES INDIVIDUALES - PERSONAS JURIDICAS	CUMPLE	NO CUMPLE	CUMPLE	NO CUMPLE	CUMPLE	NO CUMPLE	CUMPLE	NO CUMPLE	CUMPLE	NO CUMPLE	CUMPLE	NO CUMPLE	CUMPLE	NO CUMPLE	CUMPLE	NO CUMPLE	CUMPLE	NO CUMPLE	CUMPLE	NO CUMPLE	CUMPLE	NO CUMPLE	CUMPLE	NO CUMPLE
A) Formulario de la Oferta, debidamente completado y firmado (Documento original);	CUMPLE		CUMPLE		CUMPLE		CUMPLE		CUMPLE		CUMPLE		CUMPLE		CUMPLE		CUMPLE		CUMPLE		CUMPLE		CUMPLE	
B) Garantía de Mantenimiento de Oferta (Documento original); 1% s/el monto total ofertado.	CUMPLE		CUMPLE		CUMPLE		CUMPLE		CUMPLE		CUMPLE		CUMPLE		CUMPLE		CUMPLE		CUMPLE		CUMPLE		CUMPLE	
Sección VII.																								
ANEXO N° 1 - DOCUMENTOS QUE COMPONEN LA OFERTA																								
C) Documentos legales																								
a) Copia autenticada o originales de los documentos que acreditan la existencia legal de la persona jurídica tales como la Escritura Pública de Constitución y protocolización de los Estatutos Sociales. Las sociedades deberán estar inscriptas en la Sección Personas Jurídicas de la Dirección de Registros Públicos.*	CUMPLE		CUMPLE		CUMPLE		CUMPLE		CUMPLE		CUMPLE		CUMPLE		CUMPLE		CUMPLE		CUMPLE		CUMPLE		CUMPLE	
b) Fotocopia simple de la cédula tributaria (constancia de inscripción en el Registro Único de Contribuyentes - RUC).	CUMPLE		CUMPLE		CUMPLE		CUMPLE		CUMPLE		CUMPLE		CUMPLE		CUMPLE		CUMPLE		CUMPLE		CUMPLE		CUMPLE	
c) Fotocopia autenticada de los documentos que acreditan las facultades del firmante de la oferta para comprometer al oferente. Estos documentos pueden consistir en un poder suficiente otorgado por Escritura Pública (en caso necesario que esté inscripto en el Registro de Poderes); b) los documentos societarios que justifiquen la representación del firmante, tales como las actas de asamblea y de directorio en el caso de las sociedades anónimas.*	CUMPLE		CUMPLE		CUMPLE		CUMPLE		CUMPLE		CUMPLE		CUMPLE		CUMPLE		CUMPLE		CUMPLE		CUMPLE		CUMPLE	
d) Declaración jurada de no hallarse comprendido en las prohibiciones o inhabilidades para contratar establecidas en el artículo 40 y de integridad conforme al artículo 18, inc. "e", ambos de la Ley N° 2051/03, de acuerdo con lo dispuesto en la Resolución N° 320/07 de la Dirección General de Contrataciones Públicas.*	CUMPLE		CUMPLE		CUMPLE		CUMPLE		CUMPLE		CUMPLE		CUMPLE		CUMPLE		CUMPLE		CUMPLE		CUMPLE		CUMPLE	
e) Declaración jurada por la cual se garantiza que en el oferente o sus proveedores no existen trabajadores en prácticas que violen los derechos de los menores establecidos en la convención nacional, los convenios 138 y 182 de la Organización internacional del Trabajo (OIT), el código de trabajo, el código de la niñez y la adolescencia, demás leyes y normativas vigentes en la República del Paraguay", conforme al formato establecido por la Dirección Nacional de Contrataciones Públicas en la Resolución DNCP N° 511/2010.	CUMPLE		CUMPLE		CUMPLE		CUMPLE		CUMPLE		CUMPLE		CUMPLE		CUMPLE		CUMPLE		CUMPLE		CUMPLE		CUMPLE	
f) Fotocopia autenticada de la declaración de IVA del último mes vencido y/o del Impuesto a la Renta o Certificado de Cumplimiento Tributario expedido en el mes anterior a la presentación de la oferta.	CUMPLE		CUMPLE		CUMPLE		CUMPLE		CUMPLE		CUMPLE		CUMPLE		CUMPLE		CUMPLE		CUMPLE		CUMPLE		CUMPLE	
g) Autorización del fabricante conforme al formulario incluido en la Sección VI para Importadores y distribuidores de los bienes ofertados.	CUMPLE		CUMPLE		CUMPLE		CUMPLE		CUMPLE		CUMPLE		CUMPLE		CUMPLE		CUMPLE		CUMPLE		CUMPLE		CUMPLE	
g) Autorización del fabricante conforme al formulario incluido en la Sección VI para Importadores y distribuidores de los bienes ofertados.																								
G) Documentos que demuestren que el Oferente está calificado para ejecutar el contrato en caso que su oferta sea aceptada, de conformidad con la cláusula 19 de las Instrucciones a los Oferentes.																								
Balance de los tres últimos años 2009, 2010, 2011	CUMPLE		CUMPLE		CUMPLE		CUMPLE		CUMPLE		CUMPLE		CUMPLE		CUMPLE			NO CUMPLE	CUMPLE		CUMPLE		CUMPLE	
Índice de Capacidad Financiera, de acuerdo a lo indicado en la Sección II. Criterio de Evaluación y Requisitos de Calificación, numeral 2 Requisitos para Calificación	CUMPLE		CUMPLE		CUMPLE		CUMPLE		CUMPLE		CUMPLE			NO CUMPLE	CUMPLE			NO CUMPLE	CUMPLE		CUMPLE		CUMPLE	
h) Cualquier otro documento adicional requerido.																								
a. Patente Comercial al día	CUMPLE		CUMPLE		CUMPLE		CUMPLE		CUMPLE		CUMPLE		CUMPLE		CUMPLE			NO CUMPLE	CUMPLE		CUMPLE		CUMPLE	

JOAQUÍN CASAL IRUN
DIRECTOR
Operaciones Administrativas

Lic. Iván E. Giménez Ruiz
Director de Patrimonio

C.P. Miguel Portillo
Director
Dirección de Presupuesto
T.S.J.E.

Abg. Liliana Benítez
Directora General de
Administración y Finanzas
T.S.J.E.

ANEXO

“B”

DISEÑOS 000016
RUC: 1.009.022 - 3

Asunción, 03 de Julio de 2.012

DECLARACION JURADA

Señores:
TRIBUNAL SUPERIOR DE JUSTICIA ELECTORAL
Unidad Operativa de Contrataciones
Presente

El oferente **NM DISEÑOS de NELIDA A. MENDOZA. R.**, con domicilio en la casa de la calle Dr. Eduardo San Martín Nº 3935 c/Tte. López de Asunción, presenta su oferta **"Adquisición de Muebles y Enseres, Equipos de Oficina y Equipos de Computación para la Justicia Electoral" LPN Nº 18/2012**, según las condiciones establecidas en el pedido de cotización.

El Oferente declara bajo fe de juramento que:

- Poseemos la capacidad de producción para proveer la cantidad ofertada en el tiempo solicitado.

Atentamente

Diseños
De Nelida Mendoza

NELIDA MENDOZA
NM DISEÑOS

C.P. Miguel Portillo
Director
Dirección de Presupuesto
T.S.J.E.

Abg. Liliana Benítez
Directora General de
Administración y Finanzas
T.S.J.E.

Dr. Eduardo San Martín N° 3935 c/Tte. López - Barrio San Pablo
nmdisenos@hotmail.com
Telefax: (021) 525 484
Asunción - Paraguay

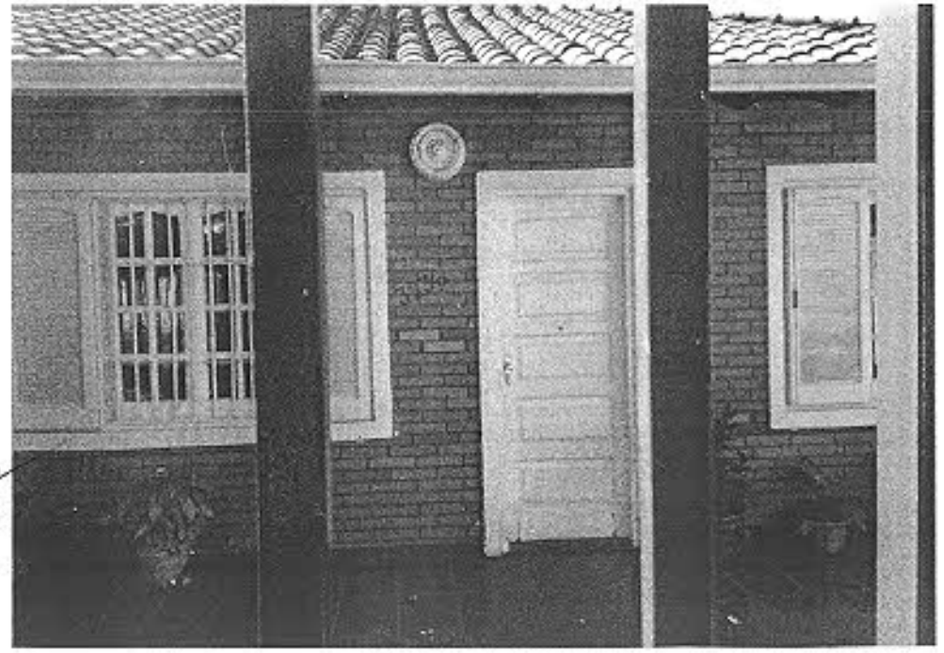

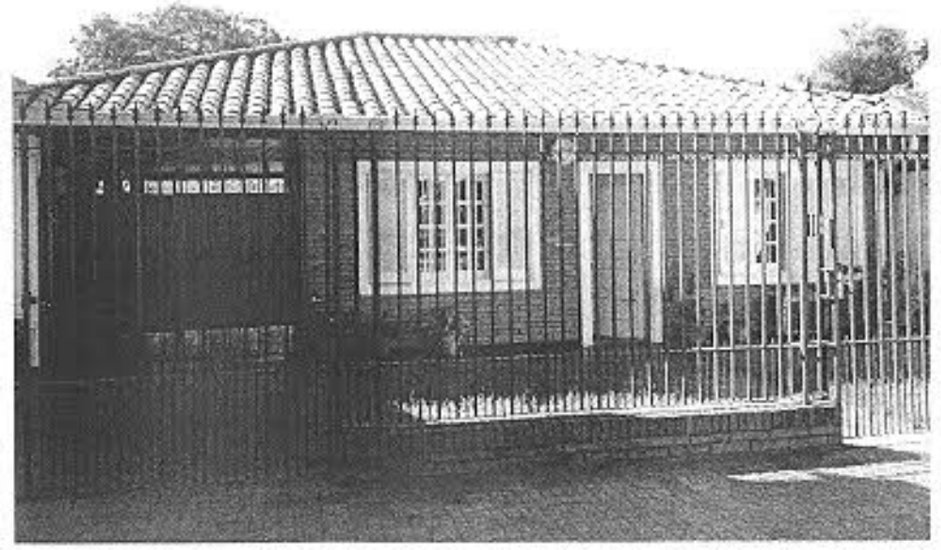

C.P. Miguel Portillo
Director
Dirección de Presupuesto
T.S.J.E.

Abg. Liliana Benítez
Directora General de
Administración y Finanzas
T.S.J.E.

NOTA JE/UOC – E N°208/2012

Asunción, 06 de Julio de 2012

SEÑORES
DAN & KAR S.R.L.
DIR: Avda. Eusebio Ayala N° 3935 – Asunción
RUC: 80020482-4
TEL: (021) 600-225
PRESENTE

El responsable de la Unidad Operativa de Contratación (UOC) del Tribunal Superior de Justicia Electoral (TSJE) se dirige a Uds., en el marco de la **LICITACIÓN PUBLICA NACIONAL N° 18/2012 PARA LA ADQUISICIÓN DE MUEBLES Y ENSERES, EQUIPOS DE OFICINA Y EQUIPOS DE COMPUTACION PARA LA JUSTICIA ELECTORAL**, a los efectos de solicitar la remisión de muestras de los siguientes artículos de acuerdo a su oferta presentada:

LOTE N° 8 - MUEBLES		
ITEMS	CODIGO DE CATALOGO	DESCRIPCION
1	56101504-003	Silla tipo Funcionario
2	56101504-002	Sillón Tipo Jefe
6	56101504-002	Silla Tipo Secretaria
12	56101504-002	Sillón Para Magistrados y Jueces
14	56101502-002	Juego de Living 2 individuales y 1 de dos cuerpos
15	56101504-001	Silla Tipo banco de espera
21	56101504-003	Silla Interlocutora

También solicitamos la carta de Autorización del fabricante, representante o distribuidor dentro del lote ofertado, indicado en la Sección I, IAO 18. 1(a) y en el Anexo 1 del PBC del llamado en referencia, de acuerdo a la Oferta presentada de los siguientes Ítems:

LOTE N° 8 - MUEBLES		
ITEMS	CODIGO DE CATALOGO	DESCRIPCION
8	40101604-003	Ventilador de Pie
31	39111510-001	Velador para juego de living
34	39111510-001	Velador para Escritorio

El pedido obedece a la solicitud del Comité de Evaluación a fin de realizar la verificación, el análisis y la evaluación técnica correspondiente.

El plazo máximo de entrega de dicho pedido es de 24 hs., a partir de la recepción de la presente nota, sin otro particular aprovecho la ocasión para saludarlos muy atentamente.

Econ. Ulises Martínez
Director Unidad Operativa de Contratación

UM/jd

JOAQUÍN CASAL IRUN
DIRECTOR
Operaciones Administrativas

Lic. Juan [illegible]
Director de Patrimonio

C.P. Miguel Portillo
Director
Dirección de Presupuesto
T.S.J.E.

Abg. Liliana Benítez
Directora General de
Administración y Finanzas
T.S.J.E.

DAN & KAR S.R.L.

TEL/FAX: (021)600 225 – 613 642 Av. Eusebio Ayala Nº 3935 c/RI6 Boquerón

e-mail: mundodeneumaticos@gmail.com

Asunción, 09 de julio de 2012

Señores
Tribunal Superior de Justicia Electoral
Presente

Nos dirighimos a Uds. En respuesta a la nota recibida en fecha 06/07/2012.
Adjuntamos a la presente:

* Muestras de los Items: 1,2,6,12,14,15 y 21.
* Autorizacion del distribuidor de los Items Nº 8, 31 y 34

Sin otro particular le saluda muy atentamente

JUSTO A. ROJAS R.
REPRESENTANTE
DAN & KAR S.R.L.

TRIBUNAL SUPERIOR DE JUSTICIA ELECTORAL
UNIDAD OPERATIVA DE CONTRATACIONES
SECRETARIA
Recibido en fecha: 9/07/2012 Hora: 14:40
Firma:
Aclaración: Carlos López

C.P. Miguel Portillo
Director
Dirección de Presupuesto
T.S.J.E.

Abg. Liliana Benítez
Directora General de
Administración y Finanzas
T.S.J.E.

Lic. Juan J. Giménez Rojas
Director de Patrimonio

NGM REPRESENTACIONES S.R.L.
Gral. Charles de Gaulle Nº 1326
Tel.: 614 - 571 / 0981 457 - 754
Asunción - Paraguay

Autorización del Fabricante, Representante o Distribuidor.

Fecha: *03/07/2012*

LPN Nº 18/2012 – Adquisición de Muebles y enseres, equipos de oficina y equipos de computación para la Justicia Electoral.

A: Tribunal Superior de Justicia Electoral

POR CUANTO

Nosotros *NGM Representaciones S.R.L..*, como distribuidores de *ELECTRODOMESTICOS DE LA MARCA TOKYO y Artículos Eléctricos de las Marcas Lumicentro y Lacreu,*, mediante el presente instrumento autorizamos a *DAN & KAR S.R.L. con RUC N° 80020482-4* a presentar una oferta con el propósito de suministrar los siguientes bienes de distribución nuestra: *electrodomésticos y artículos eléctricos* , y a posteriormente firmar el contrato.

Cuando existan servicios conexos como parte del contrato, reconocemos que *DAN & KAR S.R.L.* cuenta con la capacidad para llevarlos a cabo.

Por este medio extendemos nuestro aval y plena garantía, conforme a la cláusula 27 de las Condiciones Generales del Contrato, respecto a los bienes ofrecidos por la firma antes mencionada.

NGM REPRESENTACIONES S.R.L

Lic. Juan G. Ramírez Rojas
Director de Patrimonio

C.P. Miguel Portillo
Director
Dirección de Presupuesto
T.S.J.E.

Abg. Liliana Benítez
Directora General de
Administración y Finanzas
T.S.J.E.

NGM REPRESENTACIONES S.R.L.
Gral. Charles de Gaulle Nº 1326
Tel.: 614 - 571 / 0981 457 - 754
Asunción - Paraguay

Autorización del Fabricante, Representante o Distribuidor.

Fecha: *06/07/2012*

LPN Nº 18/2012 – Adquisición de Muebles y enseres, equipos de oficina y equipos de computación para la Justicia Electoral.

A: Tribunal Superior de Justicia Electoral

POR CUANTO

Nosotros *NGM Representaciones S.R.L..*, como distribuidores de *ELECTRODOMESTICOS DE LA MARCA TOKYO y Articulos Eléctricos de las Marcas Lumicentro y Lacreu,*, mediante el presente instrumento autorizamos a *DAN & KAR S.R.L. con RUC N° 80020482-4* a presentar una oferta con el propósito de suministrar los siguientes bienes de distribución nuestra: *electrodomésticos y artículos eléctricos* , y a posteriormente firmar el contrato.

Cuando existan servicios conexos como parte del contrato, reconocemos que *DAN & KAR S.R.L.* cuenta con la capacidad para llevarlos a cabo.

Por este medio extendemos nuestro aval y plena garantía, conforme a la cláusula 27 de las Condiciones Generales del Contrato, respecto a los bienes ofrecidos por la firma antes mencionada.

NGM REPRESENTACIONES S.R.L.

Lic. Iván F. Jiménez Vera
Director de Patrimonio

C.P. Miguel Portillo
Director
Dirección de Presupuesto
T.S.J.E.

Abg. Liliana Benítez
Directora General de
Administración y Finanzas
T.S.J.E.

Abg. Liliana Benítez
Directora General de
Administración y Finanzas
T.S.J.E.

C.P. Miguel Portillo
Director
Dirección de Presupuesto
T.S.J.E.

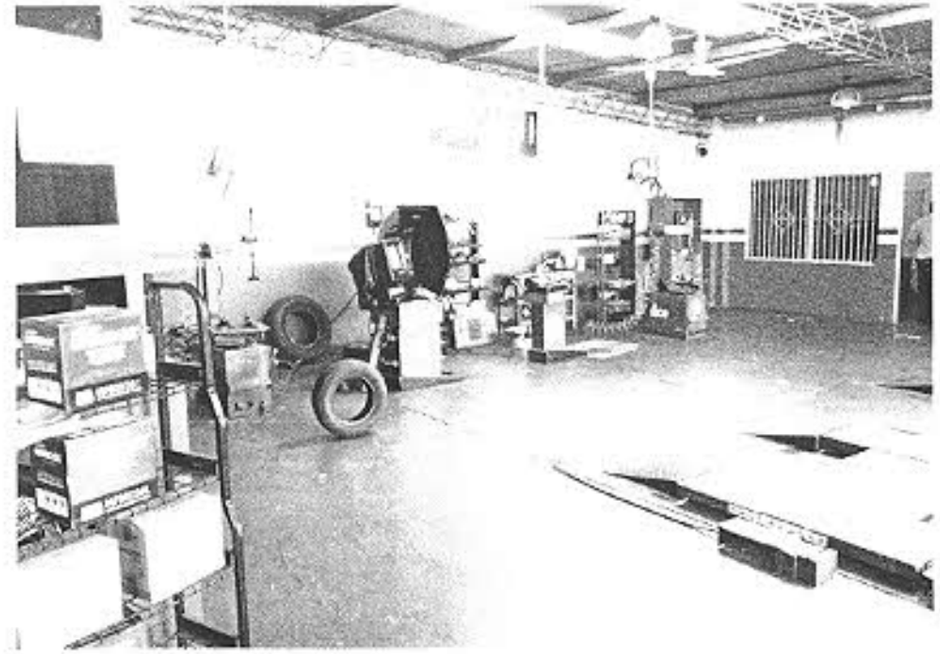

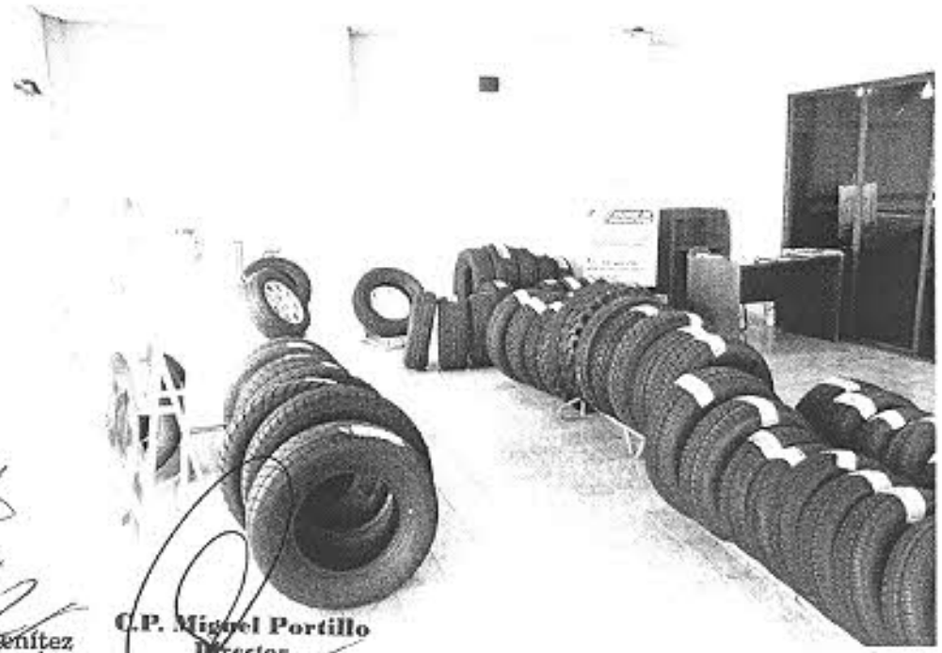

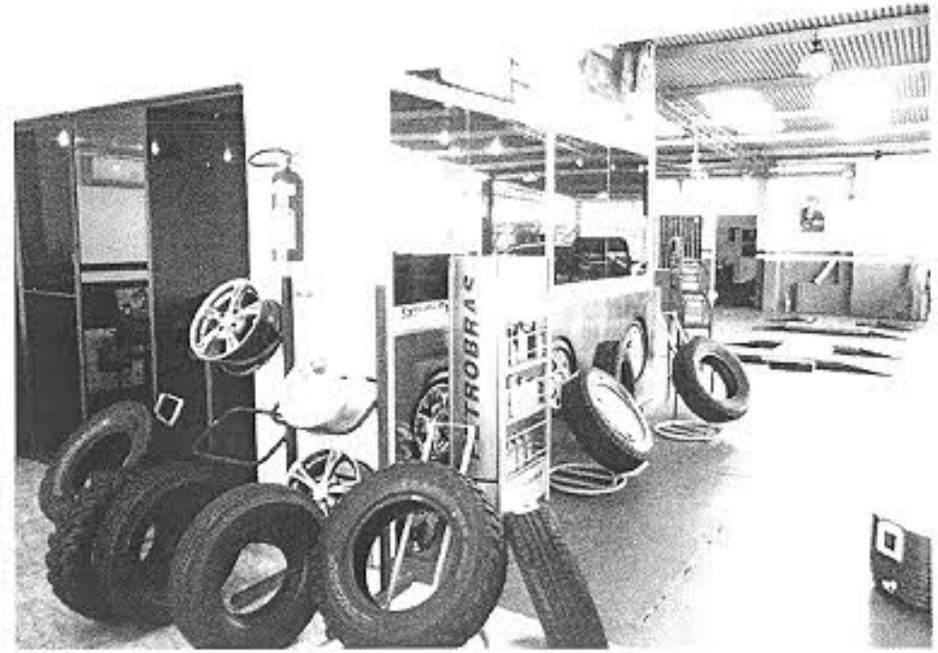

Lic. Juan de Dios Rojas
Director de Patrimonio

Abg. Liliana Benítez
Directora General de
Administración y Finanzas
T.S.J.E.

C.P. Miguel Portillo
Director
Dirección de Presupuesto
T.S.J.E.

NOTA JE/UOC – E N°267/2012

Asunción, 06 de Julio de 2012

SEÑORES
PARASUR S.A.
DIR: Aviadores del Chaco N° 1669 / Edif. Aymuc – 4to Piso - Asunción –
RUC: 80015541-6
TEL: (021) 614-772/3
PRESENTE

El responsable de la Unidad Operativa de Contratación (UOC) del Tribunal Superior de Justicia Electoral (TSJE) se dirige a Uds., en el marco de la **LICITACIÓN PUBLICA NACIONAL N° 18/2012 PARA LA ADQUISICIÓN DE MUEBLES Y ENSERES, EQUIPOS DE OFICINA Y EQUIPOS DE COMPUTACION PARA LA JUSTICIA ELECTORAL**, a los efectos de solicitar la remisión de muestras de los siguientes artículos de acuerdo a su oferta presentada:

LOTE N° 8 : MUEBLES		
ITEMS	CODIGO DE CATALOGO	DESCRIPCION
1	56101504-003	Silla tipo Funcionario
2	56101504-002	Sillón Tipo Jefe
6	56101504-002	Silla Tipo Secretaria
12	56101504-002	Sillón Para Magistrados y Jueces
14	56101602-002	Juego de Living 2 individuales y 1 de dos cuerpos
16	56101604-001	Silla Tipo banco de espera
21	56101604-003	Silla Interlocutora

El pedido obedece a la solicitud del Comité de Evaluación a fin de realizar la verificación, el análisis y la evaluación técnica correspondiente.

El plazo máximo de entrega de dicho pedido es de 24 hs. a partir de la recepción de la presente nota, sin otro particular aprovecho la ocasión para saludarle muy atentamente.

PODER JUDICIAL – UNIDAD OPERATIVA DE CONTRATACIÓN – Tribunal Superior de Justicia Electoral

Econ. Elíseo Martínez
Director Unidad Operativa de Contratación

C.P. Miguel Portillo
Director
Dirección de Presupuesto
T.S.J.E.

Abg. Liliana Benítez
Directora General de
Administración y Finanzas
T.S.J.E.

Lic. Silvia M. Giménez Rojas
Director de Suministro

UM/jd

parasur
Tecnología a la medida

Asunción, 09 de julio de 2012.

Señores
Tribunal Superior de Justicia Electoral
Atn.: Economista Ulises Martínez
Director Unidad Operativa de Contrataciones
Presente

REF: LPN No.: 18/2012 para la "Adquisición de Muebles y Enseres, Equipos de Oficina y Equipos de Computación para la Justicia Electoral"

Tengo el agrado de dirigirme a Ud. por este medio con el fin de citarle los productos remitidos para muestra según los solicitado en nota de fecha 06/07/2012.

LOTE N° 8 : MUEBLES		
ITEMS	CODIGO DE CATALOGOS	DESCRIPCION
1	56101504-003	Silla tipo funcionario
2	56101504-002	Sillon tipo jefe
6	56101504-002	Silla tipo Secretaria
12	56101504-002	Sillon para magistrados y jueces
14	56101502-002	Jgo. De Living 2 individuales y 1 de dos cuerpos
15	56101504-001	Silla tipo banco de espera
21	56101504-003	Silla interlocutor.

Los muebles entregados para muestras tienen color de cuero no escogido por la Justicia Electoral, una vez que se realice la adjudicación prepararemos según el color de cuero que elijan.

Felipe G. Donoso G.
Dpto. Licitaciones
Parasur S.A.

PARASUR S.A.
Servicios Tecnológicos

CARLOS LOPEZ
Unidad Operativa de Contrataciones
T.S.J.E.
9/07/2012 9:40 hs.

Avda. Aviadores del Chaco 1669 – Edificio AYMAC – 4to. Piso.
Tel.: +595 (021) 614 772/3 – 664 739 – 622093
Email: parasur@parasursa.com.py
www.parasursa.com.py
Asunción Paraguay

C.P. Miguel Portillo
Director
Dirección de Presupuesto
T.S.J.E.

Abg. Liliana Benítez
Directora General de
Administración y Finanzas
T.S.J.E.

Lic. [illegible] Giménez Rojas
Director de Patrimonio

C.P. Miguel Portillo
Director
Dirección de Presupuesto
T.S.J.E.

Abg. Liliana Benítez
Directora General de
Administración y Finanzas
T.S.J.E.

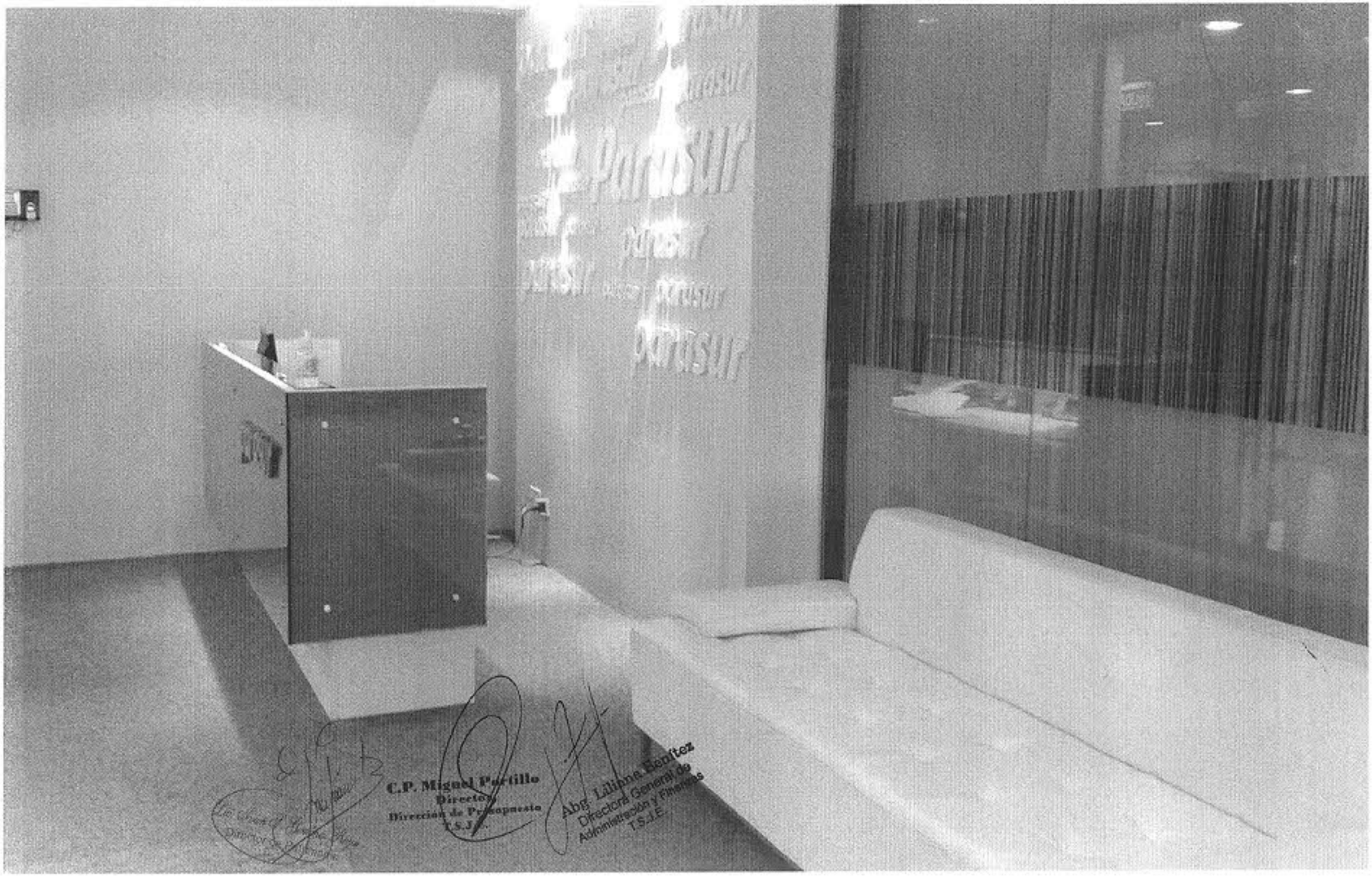

C.P. Miguel Portillo
Director
Dirección de Presupuesto
T.S.J.E.

Abg. Liliana Benítez
Directora General de
Administración y Finanzas
T.S.J.E.

Alejandro Puertillo
Alejandro Puertillo
Director General de
Administración y Finanzas
T.S.J.E

Lic. Maria C. Jiménez Rojas
Director de Patrimonio

C.P. Miguel Portillo
Director
Dirección de Presupuesto
T.S.J.E.

Abg. Liliana Benítez
Directora General de
Administración y Finanzas
T.S.J.E.

C.P. Miguel Portillo
Director
Direccion de Presupuesto
T.S.J.E.
Abg. Liliana Benítez
Directora General de
Administración y Finanzas
T.S.J.E.
Director de Patrimonio

IMPORTACIONES
C.P. Miguel Portillo
Director
Dirección de Presupuesto
T.S.J.E.
Abg. Liliana Benítez
Directora General de
Administración y Finanzas
T.S.J.E.
Director de Patrimonio

C.P. Miguel Portillo
Director
Dirección de Presupuesto
T.S.J.E.
Dirección General de
Administración y Finanzas
T.S.J.E.

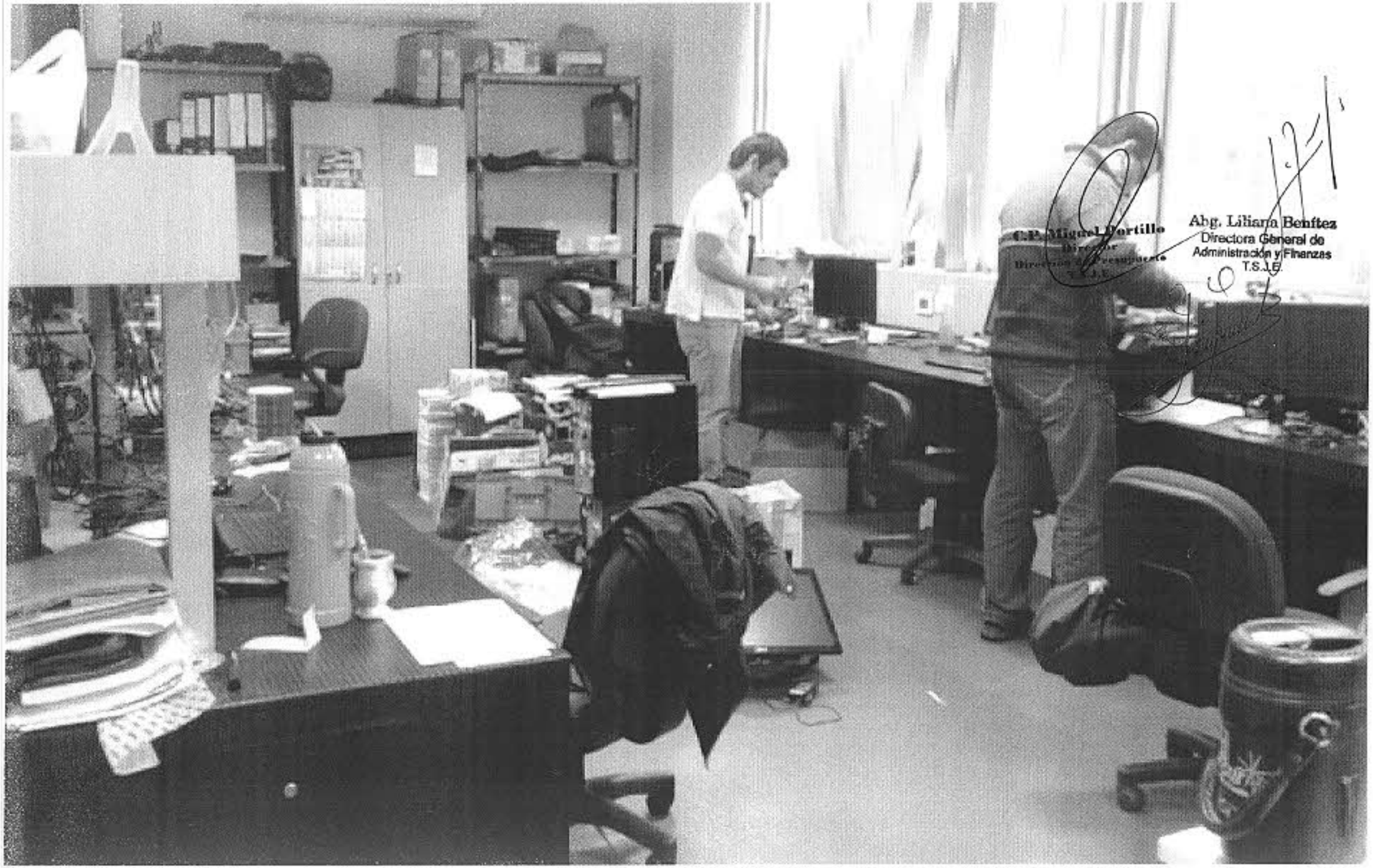
C.P. Miguel Portillo
Director
Dirección de Presupuesto
T.S.J.E.
Abg. Liliana Benítez
Directora General de
Administración y Finanzas
T.S.J.E.

ASUNCION SHOPPING MUEBLES S.A.
AV.MCAL.LOPEZ Nº 2609 c/CHOFERES DEL CHACO
TEL.609.516/17 FAX: 607.423
ASUNCION-PARAGUAY

Autorización del Distribuidor

Fecha: Asunción, 3 de julio de 2012
LPN Nº : 18/2012 "ADQUISICION DE MUEBLES Y ENSERES, EQUIPOS DE OFICINA Y EQUIPOS DE COMPUTACION PARA LA JUSTICIA ELECTORAL"

A: TRIBUNAL SUPERIOR DE JUSTICIA ELECTORAL
POR CUANTO

Nosotros Asunción Shopping Muebles S.A. en nuestro carácter de Fabricantes de muebles en general en sus variados modelos, con domicilio en Av.Mcal.López Nº 2609 c/Choferes del Chaco, mediante el presente instrumento autorizamos a PARASUR S.A. con domicilio en Av. Aviadores del Chaco Nº 1669, edificio AYMAC, 4to. Piso, a presentar una oferta con el propósito de de suministrar los siguientes bienes de nuestra fabricación como ser Muebles en general en sus variados modelos, y a posteriormente firmar el contrato, además de que la empresa oferente, cuenta con todo nuestro respaldo.

Por este medio extendemos nuestro aval y plena garantía, conforme a la cláusula 27 de las Condiciones Generales del Contrato, respecto a los bienes ofrecidos por la firma antes mencionada.

Firma: .....

Nombre: Sra.Amalia de Dávalos
ASUNCION SHOPPING MUEBLES S.A
Cargo: Director

Debidamente autorizado para firmar esta Autorización en nombre de: ***Asunción Shopping Muebles S.A.***

Fechado en el día 2 de julio de 2012

Lic. Diego Yaluk
Representante Legal
PARASUR S.A.

Abg. Liliana Benítez
Directora General de
Administración y Finanzas
T.S.J.E.

C.P. Miguel Portillo
Director
Dirección de Presupuesto
T.S.J.E.

Lic. Inga T. Gonzalez Rojas
Director de Patrimonio

C.P. Miguel Portillo
Director
Dirección de Presupuesto
T.S.J.E.

Abg. Liliana Benítez
Directora General de
Administración y Finanzas
T.S.J.E.

Dr. Darío J. Gendone Rojas
Director de Patrimonio

Abg. Liliana Benítez
Directora General de
Administración y Finanzas
T.S.J.E.

C.P. Miguel Portillo
Director
Dirección de Presupuesto
T.S.J.E.

Lic. Iván J. Jiménez Rojas
Encargado de Patrimonio

Abg. Liliana Benítez
Directora General de
Administración y Finanzas
T.S.J.E.

C.P. Miguel Portillo
Director
Dirección de Presupuesto
T.S.J.E.

Lic. Juan de Jesús Díaz
Director de Patrimonio

Lic. Julio A. Jiménez Roj
Director de Patrimonio

C.P. Miguel Portillo
Director
Dirección de Presupuesto
T.S.J.E.

Abg. Liliana Benítez
Directora General de
Administración y Finanzas
T.S.J.E.

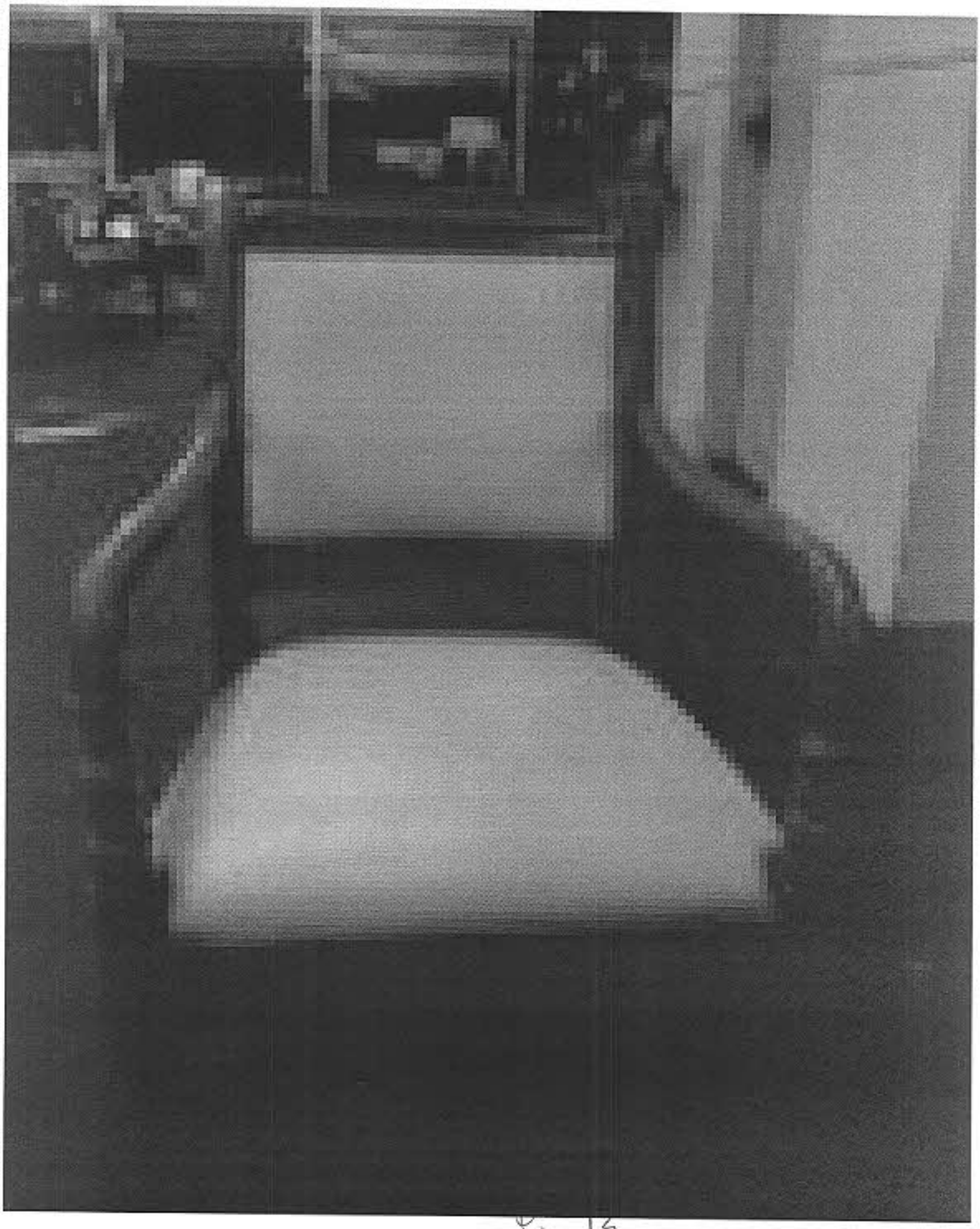

Lic. Iván F. Jiménez Rojas
Director de Patrimonio

C.P. Miguel Portillo
Director
Dirección de Presupuesto
T.S.J.E.

Abg. Liliana Benítez
Directora General de
Administración y Finanzas
T.S.J.E.

Director de Patrimonio

C.P. Miguel Portillo
Director
Dirección de Presupuesto
T.S.J.E.

Abg. Liliana Benítez
Directora General de
Administración y Finanzas
T.S.J.E.

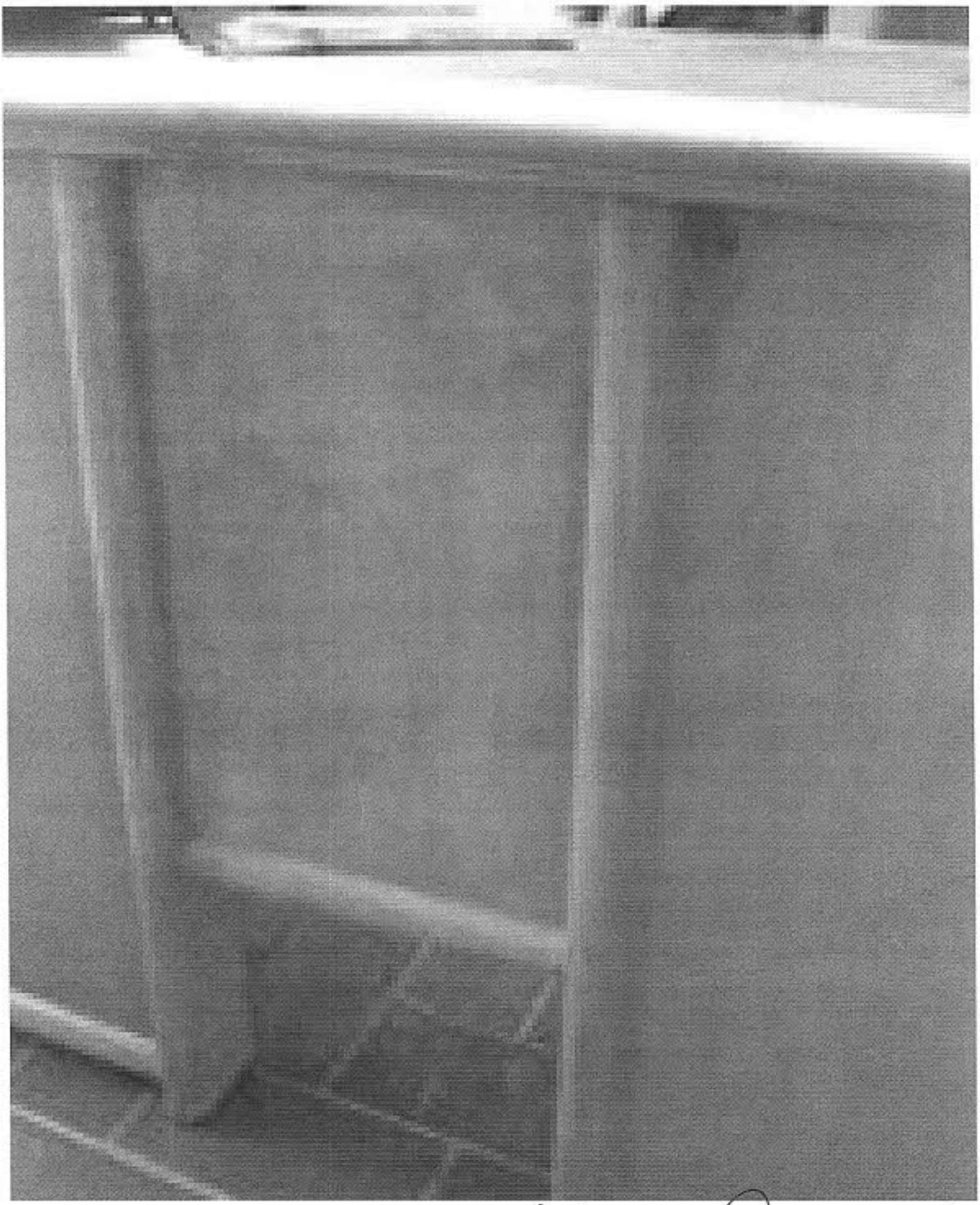

Dr. Alain S. Jiménez Rojas
Director de Patrimonio

C.P. Miguel Portillo
Director
Dirección de Presupuesto
T.S.J.E.

Abg. Liliana Benítez
Directora General de
Administración y Finanzas
T.S.J.E.

ANEXO

“C”

Se tendrá en cuenta dentro de la Sección III. Criterios de Evaluación y Requisitos de Calificación.

1. Criterios de Evaluación (IAO 31.2), 2. Requisitos para Calificación Posterior (IAO 32.2), Criterios Económicos:

a. Ratio de Liquidez: Activo Corriente/Pasivo Corriente

Deberá ser igual o mayor que 1, en promedio en los tres (3) últimos años.

EMPRESAS	BBO LOGISTIC S.A.		DATA SYSTEMS SAECA		OFFICE COMPU S.A.		DATA LAB S.A.		DREI ASOCIADOS S.R.L.		DOCUNET S.A.		SERVIPRO S.R.L.		PARASUR S.A.	
Calificación	Cumple	No Cumple	Cumple	No Cumple	Cumple	No Cumple	Cumple	No Cumple	Cumple	No Cumple	Cumple	No Cumple	Cumple	No Cumple	Cumple	No Cumple
Años	x		x		x		x		x		x		x		x	
2009	6,11		1,62		1,62		1,74		5,55		9,17		1,46		1,64	
2010	1,62		1,69		1,69		1,48		2,1		6,23		1,37		0,18	
2011	1,70		1,48		1,49		1,79		11,68		6,33		1,42		1,47	
Total	9,43		4,79		4,80		5,01		19,13		21,73		4,25		3,29	
Promedio	3,14		1,60		1,60		1,67		6,38		7,24		1,42		1,10	

EMPRESAS	J. FLEISCHMAN Y CIA		OFICINA TECNICA COMERCIAL S.A.		DAN & KAR S.R.L.		HADAMI S.A.		EMPRENDIMIENTOS F.B.C. DE ELISA COUCHONAL		NM DISEÑOS DE NEUDA MENDOZA	
Calificación	Cumple	No Cumple	Cumple	No Cumple	Cumple	No Cumple	Cumple	No Cumple	Cumple	No Cumple	Cumple	No Cumple
Años	x		x		x		x		x		x	
2009	1,15		7,52		9,41		2,84		23,43		139,01	
2010	3,71		4,78		2,81		2,47		189,39		17,27	
2011	1,07		10,04		1,29		2,32		14,18		16,66	
Total	5,93		22,34		13,51		7,63		227,00		172,94	
Promedio	1,98		7,45		4,50		2,54		75,67		57,65	

b. Endeudamiento: Pasivo Total/Activo Total

No deberá ser mayor a 0.80 en promedio, en los tres (3) últimos años.

EMPRESAS	BBO LOGISTIC S.A.		DATA SYSTEMS SAECA		OFFICE COMPU S.A.		DATA LAB S.A.		DREI ASOCIADOS S.R.L.		DOCUNET S.A.		SERVIPRO S.R.L.		PARASUR S.A.	
Calificación	Cumple	No Cumple	Cumple	No Cumple	Cumple	No Cumple	Cumple	No Cumple	Cumple	No Cumple	Cumple	No Cumple	Cumple	No Cumple	Cumple	No Cumple
Años	x		x		x		x		x		x		x		x	
2009	0,13		0,65		0,65		0,47		0,52		0,34		0,68		0,56	
2010	0,62		0,58		0,58		0,6		0,46		0,54		0,71		0,85	
2011	0,53		0,65		0,65		0,5		0,08		0,16		0,68		0,63	
Total	1,28		1,88		1,88		1,57		1,06		0,84		2,07		2,03	
Promedio	0,43		0,63		0,63		0,52		0,35		0,28		0,69		0,68	

EMPRESAS	J. FLEISCHMAN Y CIA		OFICINA TECNICA COMERCIAL S.A.		DAN & KAR S.R.L.		HADAMI S.A.		EMPRENDIMIENTOS F.B.C. DE ELISA		NM DISEÑOS DE NEUDA MENDOZA	
Calificación	Cumple	No Cumple	Cumple	No Cumple	Cumple	No Cumple	Cumple	No Cumple	Cumple	No Cumple	Cumple	No Cumple
Años	x		x		x		x		x		x	
2009	0,47		0,14		0,73		0,33		0,043		0,006	
2010	0,48		0,11		0,81		0,22		0,005		0,05	
2011	0,69		0,11		0,61		0,49		0,069		0,05	
Total	1,64		0,46		2,15		1,04		0,12		0,11	
Promedio	0,55		0,15		0,72		0,35		0,04		0,04	

Abg. Liliana Benítez
Directora General de
Administración y Finanzas
T.S.J.E.

C.P. Miguel Portillo
Director
Dirección de Presupuesto
T.S.J.E.

JOAQUÍN CASAL IRUN
DIRECTOR
Operaciones Administrativas

Director de Personal

c. Rentabilidad: Porcentaje de Utilidad después del impuesto o pérdida con respecto al Capital.

El promedio en los últimos tres (3) años no deberá ser negativo

EMPRESAS	BBO LOGISTIC S.A.		DATA SYSTEMS SAECA		OFFICE COMPU S.A.		DATA LAB S.A.		DREI ASOCIADOS S.R.L.		DOCUNET S.A.		SERVIPRO S.R.L.		PARASUR S.A.	
Calificación	Cumple	No Cumple	Cumple	No Cumple	Cumple	No Cumple	Cumple	No Cumple	Cumple	No Cumple	Cumple	No Cumple	Cumple	No Cumple	Cumple	No Cumple
Años	x		x		x		x		x		x		x		x	
2009	0,20		0,13		0,13		0,16		0,51		0,4		0,5		0,19	
2010	0,69		0,11		0,11		0,21		0,044		0,05		0,36		0,10	
2011	0,49		0,13		0,13		0,21		0,19		0,13		0,47		0,31	
Total	1,38		0,37		0,37		0,58		0,74		0,58		1,33		0,60	
Promedio	0,46		0,12		0,12		0,19		0,25		0,19		0,44		0,27	

EMPRESAS	J. FLEISCHMAN Y CIA		OFICINA TECNICA COMERCIAL S.A.		DAN & KAR S.R.L.		HADAMI S.A.		EMPRENDIMIENTOS F.B.C. DE ELISA		NM DISEÑOS DE NELIDA MENDOZA	
Calificación	Cumple	No Cumple	Cumple	No Cumple	Cumple	No Cumple	Cumple	No Cumple	Cumple	No Cumple	Cumple	No Cumple
Años	x		x		x		x		x		x	
2009	0,15		0,25		0,22		0,11		0,45		0,06	
2010	0,14		0,31		0,17		0,22		0,27		0,03	
2011	-0,2		0,05		0,56		0,49		0,46		0,2	
Total	0,09		0,61		0,95		0,82		1,18		0,29	
Promedio	0,03		0,20		0,32		0,27		0,39		0,10	

C.P. Miguel Portillo
Director
Dirección de Presupuesto
T.S.J.E.

Abg. Liliana Benítez
Directora General de
Administración y Finanzas
T.S.J.E.

Lic. Luis M. Jiménez Rojas
Director de Patrimonio

JOAQUÍN CASALIRUM
DIRECTOR
Operaciones Administrativas

INFORME CUADRO Nº 1

LOTE
Nº 1 AL 6

LICITACIÓN PUBLICA NACIONAL N° 18/2012 Adquisición de Muebles y Enseres, Equipos de Oficina y Equipos de Computación para la Justicia Electoral

PLANILLA DE PRECIOS MAS BAJOS

LOTE N° 1 - PC Y NOTEBOOK						PARASUR				DOCUNET S.A				SERVIPRO S.R.L.			
Items	Codigo de Catalogo	Descripcion	Presentacion	Unid. De medida	Cant.	Marca	PROCEDENCIA	Precio Unit.c/IVA	Precio Total c/IVA	Marca	PROCEDENCIA	Precio Unit.c/IVA	Precio Total c/IVA	Marca	PROCEDENCIA	Precio Unit.c/IVA	Precio Total
1	43211508-001	Computadoras Personales con Software Office	Unid.	Unid.	300	LANIX	CHILE	7.285.000	2.185.500.000	NO COTIZA	NO COTIZA	NO COTIZA	NO COTIZA	NO COTIZA	NO COTIZA	NO COTIZA	NO COTIZA
2	43211509-001	Notebook con Software Office	Unid.	Unid.	150	DELL	USA	8.225.000	1.233.750.000	NO COTIZA	NO COTIZA	NO COTIZA	NO COTIZA	NO COTIZA	NO COTIZA	NO COTIZA	NO COTIZA
OFERTA TOTAL CON IVA									3.419.250.000				NO COTIZA				NO COTIZA

LOTE N° 2 – IMPRESORAS LASER																	
Items	Codigo de Catalogo	Descripcion	Presentacion	Unid. De medida	Cant.	Marca	PROCEDENCIA	Precio Unit.c/IVA	Precio Total c/IVA	Marca	PROCEDENCIA	Precio Unit.c/IVA	Precio Total c/IVA	Marca	PROCEDENCIA	Precio Unit.c/IVA	Precio Total
1	43212105-001	Impresoras Laser	Unid.	Unid.	240	KYOCERA	JAPON	5.405.000	1.297.200.000	NO COTIZA	NO COTIZA	NO COTIZA	NO COTIZA	OKI	USA	8.715.000	2.090.4
OFERTA TOTAL CON IVA									1.297.200.000				NO COTIZA				2.090.40

LOTE N° 3 - FOTOCOPIADORA Multifunción de Alto Volumen y FOTOCOPIADORA																	
Items	Codigo de Catalogo	Descripcion	Presentacion	Unid. De medida	Cant.	Marca	PROCEDENCIA	Precio Unit.c/IVA	Precio Total c/IVA	Marca	PROCEDENCIA	Precio Unit.c/IVA	Precio Total c/IVA	Marca	PROCEDENCIA	Precio Unit.c/IVA	Precio Total
1	44101501-001	Fotocopiadora de Gran Volumen	Unid.	Unid.	20	KYOCERA	JAPON	89.300.000	1.786.000.000	XEROX	EE/UU	79.650.000	1.593.000.000	NO COTIZA	NO COTIZA	NO COTIZA	NO COTIZA
2	44101501-003	Fotocopiadora para Grupos de Trabajo	Unid.	Unid.	40	KYOCERA	JAPON	35.250.000	1.410.000.000	XEROX	EE/UU	68.700.000	2.748.000.000	NO COTIZA	NO COTIZA	NO COTIZA	NO COTIZA
OFERTA TOTAL CON IVA									3.196.000.000				4.341.000.000				NO COTIZA

LOTE N° 4 - ESCANER																	
Items	Codigo de Catalogo	Descripcion	Presentacion	Unid. De medida	Cant.	Marca	PROCEDENCIA	Precio Unit.c/IVA	Precio Total c/IVA	Marca	PROCEDENCIA	Precio Unit.c/IVA	Precio Total c/IVA	Marca	PROCEDENCIA	Precio Unit.c/IVA	Precio Total
1	44101504-001	Scanner cama plana Oficio con alimentador de papel	Unid.	Unid.	80	HEWLETT PACKARD	USA/SINGAPUR/ MALASIA	7.285.000	582.800.000	NO COTIZA	NO COTIZA	NO COTIZA	NO COTIZA	NO COTIZA	NO COTIZA	NO COTIZA	NO COTIZA
OFERTA TOTAL CON IVA									582.800.000				NO COTIZA				NO COTIZA

LOTE N° 5 – SERVIDORES																	
Items	Codigo de Catalogo	Descripcion	Presentacion	Unid. De medida	Cant.	Marca	PROCEDENCIA	Precio Unit.c/IVA	Precio Total c/IVA	Marca	PROCEDENCIA	Precio Unit.c/IVA	Precio Total c/IVA	Marca	PROCEDENCIA	Precio Unit.c/IVA	Precio Total
1	43211501-001	Servidores	Unid.	Unid.	6	IBM	USA	70.500.000	423.000.000	NO COTIZA	NO COTIZA	NO COTIZA	NO COTIZA	NO COTIZA	NO COTIZA	NO COTIZA	NO COTIZA
OFERTA TOTAL CON IVA									423.000.000				NO COTIZA				NO COTIZA

LOTE N° 6 – UNIDAD DE ALMACENAMIENTO DE DATOS (STORAGE)																	
Items	Codigo de Catalogo	Descripcion	Presentacion	Unid. De medida	Cant.	Marca	PROCEDENCIA	Precio Unit.c/IVA	Precio Total c/IVA	Marca	PROCEDENCIA	Precio Unit.c/IVA	Precio Total c/IVA	Marca	PROCEDENCIA	Precio Unit.c/IVA	Precio Total
1	43211501-001	Servidores, UNIDAD DE ALMACENAMIENTO DE DATOS	Unid.	Unid.	1	NETAPP	USA	2.115.000.000	2.115.000.000	NO COTIZA	NO COTIZA	NO COTIZA	NO COTIZA	NO COTIZA	NO COTIZA	NO COTIZA	NO COTIZA
OFERTA TOTAL CON IVA									2.115.000.000				NO COTIZA				NO COTIZA

TOTAL DE LOTES	11.033.250.000	4.341.000.000	2.090.40

JOAQUIN CASAL IRUN
DIRECTOR
Operaciones Administrativas

C.P. Miguel Portillo
Director
Dirección de Presupuesto

Abg. Liliana Benítez
Directora General de
Administración y Finanzas
T.S.J.E.

DATA LAB S.A.				J.FLEISCHMAN				DREI ASOCIADOS S.R.L.				DATA SYSTEMS SAECA				OFFICE COMPU S.A.			
Marca	PROCEDENCIA	Precio Unit.c/IVA	Precio Total c/IVA	Marca	PROCEDENCIA	Precio Unit.c/IVA	Precio Total c/IVA	Marca	PROCEDENCIA	Precio Unit.c/IVA	Precio Total c/IVA	Marca	PROCEDENCIA	Precio Unit.c/IVA	Precio Total c/IVA	Marca	PROCEDENCIA	Precio Unit.c/IVA	Precio Total c/IVA
L	EEUU	9.424.000	2.826.900.000	NO COTIZA	NO COTIZA	NO COTIZA	NO COTIZA	NO COTIZA	NO COTIZA	NO COTIZA	NO COTIZA	NO COTIZA	NO COTIZA	NO COTIZA	NO COTIZA	NO COTIZA	NO COTIZA	NO COTIZA	NO COTIZA
L	EEUU	12.331.400	1.846.710.000	NO COTIZA	NO COTIZA	NO COTIZA	NO COTIZA	NO COTIZA	NO COTIZA	NO COTIZA	NO COTIZA	NO COTIZA	NO COTIZA	NO COTIZA	NO COTIZA	NO COTIZA	NO COTIZA	NO COTIZA	NO COTIZA
			4.673.610.000				NO COTIZA				NO COTIZA				NO COTIZA				NO COTIZA
Marca	PROCEDENCIA	Precio Unit.c/IVA	Precio Total c/IVA	Marca	PROCEDENCIA	Precio Unit.c/IVA	Precio Total c/IVA	Marca	PROCEDENCIA	Precio Unit.c/IVA	Precio Total c/IVA	Marca	PROCEDENCIA	Precio Unit.c/IVA	Precio Total c/IVA	Marca	PROCEDENCIA	Precio Unit.c/IVA	Precio Total c/IVA
MARK	CHINA	12.432.850	2.983.884.000	NO COTIZA	NO COTIZA	NO COTIZA	NO COTIZA	NO COTIZA	NO COTIZA	NO COTIZA	NO COTIZA	NO COTIZA	NO COTIZA	NO COTIZA	NO COTIZA	LEXMARK	USA	9.163.500	2.199.000.000
			2.983.884.000				NO COTIZA				NO COTIZA				NO COTIZA				2.199.000.000
Marca	PROCEDENCIA	Precio Unit.c/IVA	Precio Total c/IVA	Marca	PROCEDENCIA	Precio Unit.c/IVA	Precio Total c/IVA	Marca	PROCEDENCIA	Precio Unit.c/IVA	Precio Total c/IVA	Marca	PROCEDENCIA	Precio Unit.c/IVA	Precio Total c/IVA	Marca	PROCEDENCIA	Precio Unit.c/IVA	Precio Total c/IVA
COTIZA	NO COTIZA	NO COTIZA	NO COTIZA	RICOH	JAPON/ASIA	66.684.921	1.335.698.420	NO COTIZA	NO COTIZA	NO COTIZA	NO COTIZA	NO COTIZA	NO COTIZA	NO COTIZA	NO COTIZA	NO COTIZA	NO COTIZA	NO COTIZA	NO COTIZA
COTIZA	NO COTIZA	NO COTIZA	NO COTIZA	RICOH	JAPON/ASIA	68.682.798	1.947.311.920	NO COTIZA	NO COTIZA	NO COTIZA	NO COTIZA	NO COTIZA	NO COTIZA	NO COTIZA	NO COTIZA	NO COTIZA	NO COTIZA	NO COTIZA	NO COTIZA
			NO COTIZA				3.281.010.340				NO COTIZA				NO COTIZA				NO COTIZA
Marca	PROCEDENCIA	Precio Unit.c/IVA	Precio Total c/IVA	Marca	PROCEDENCIA	Precio Unit.c/IVA	Precio Total c/IVA	Marca	PROCEDENCIA	Precio Unit.c/IVA	Precio Total c/IVA	Marca	PROCEDENCIA	Precio Unit.c/IVA	Precio Total c/IVA	Marca	PROCEDENCIA	Precio Unit.c/IVA	Precio Total c/IVA
COTIZA	NO COTIZA	NO COTIZA	NO COTIZA	NO COTIZA	NO COTIZA	NO COTIZA	NO COTIZA	KODAK	CHINA	26.455.000	2.116.240.000	CANON	JAPON	22.960.000	1.838.400.000	NO COTIZA	NO COTIZA	NO COTIZA	NO COTIZA
			NO COTIZA				NO COTIZA				2.116.240.000				1.838.400.000				NO COTIZA
Marca	PROCEDENCIA	Precio Unit.c/IVA	Precio Total c/IVA	Marca	PROCEDENCIA	Precio Unit.c/IVA	Precio Total c/IVA	Marca	PROCEDENCIA	Precio Unit.c/IVA	Precio Total c/IVA	Marca	PROCEDENCIA	Precio Unit.c/IVA	Precio Total c/IVA	Marca	PROCEDENCIA	Precio Unit.c/IVA	Precio Total c/IVA
L	EEUU	87.002.700	522.016.200	NO COTIZA	NO COTIZA	NO COTIZA	NO COTIZA	NO COTIZA	NO COTIZA	NO COTIZA	NO COTIZA	NO COTIZA	NO COTIZA	NO COTIZA	NO COTIZA	NO COTIZA	NO COTIZA	NO COTIZA	NO COTIZA
			522.016.200				NO COTIZA				NO COTIZA				NO COTIZA				NO COTIZA
Marca	PROCEDENCIA	Precio Unit.c/IVA	Precio Total c/IVA	Marca	PROCEDENCIA	Precio Unit.c/IVA	Precio Total c/IVA	Marca	PROCEDENCIA	Precio Unit.c/IVA	Precio Total c/IVA	Marca	PROCEDENCIA	Precio Unit.c/IVA	Precio Total c/IVA	Marca	PROCEDENCIA	Precio Unit.c/IVA	Precio Total c/IVA
COTIZA	NO COTIZA	NO COTIZA	NO COTIZA	NO COTIZA	NO COTIZA	NO COTIZA	NO COTIZA	NO COTIZA	NO COTIZA	NO COTIZA	NO COTIZA	NO COTIZA	NO COTIZA	NO COTIZA	NO COTIZA	NO COTIZA	NO COTIZA	NO COTIZA	NO COTIZA
			NO COTIZA				NO COTIZA				NO COTIZA				NO COTIZA				NO COTIZA
			7.657.494.000				3.281.010.340				2.116.240.000				1.838.400.000				2.199.000.000

JOAQUIN CASAL IRUN
DIRECTOR
Operaciones Administrativas

Lic. [illegible]
Director de Presupuesto

C.P. Miguel Portillo
Director
Dirección de Presupuesto
T.S.J.E.

Abg. Liliana Benítez
Directora General de
Administración y Finanzas
T.S.J.E.

LOTE Nº 7

LICITACIÓN PUBLICA NACIONAL N° 18/2012 Adquisición de Muebles y Enseres, Equipos de Oficina y Equipos de Computación para la Justicia Electoral

PLANILLA DE PRESENTACION DE OFERTA

EQUIPOS DE OFICINA

LOTE N° 7						BBO LOGISTICA S.A				OTC S.A.				DATA LAB S.A.			
ÍTEM	CÓDIGO DE CATÁLOGO	DESCRIPCIÓN	PRESENTACION	UNIDAD DE MEDIDA	CANTIDAD	MARCA	PROCEDENCIA	PRECIO UNIT. CON IVA	PRECIO TOTAL CON IVA	MARCA	PROCEDENCIA	PRECIO UNIT. CON IVA	PRECIO TOTAL CON IVA	MARCA	PROCEDENCIA	PRECIO UNIT. CON IVA	PRECIO TOTAL CON IVA
1	40101604-001	Ventilador de techo	unidades	unidades	130	WATSON	CHINA	357.750	46.507.500	TOKYO	CHINA	162.170	21.082.100	WATSON	CHINA	405.300	52.689.000
2	44101603-001	Destructora de Papel Grande	unidades	unidades	20	IDEAL	ALEMANIA	4.569.750	91.395.000	IDEAL	ALEMANIA	11.121.750	222.435.000	FELLOWES	CHINA	17.237.000	344.740.000
3	44101603-001	Destructora de Papel Industrial	unidades	unidades	6	IDEAL	ALEMANIA	21.600.000	129.600.000	IDEAL	ALEMANIA	28.427.100	170.562.600	IDEAL	ALEMANIA	44.057.100	264.342.600
4	44101603-001	Destructora de Papel	unidades	unidades	62	JIMPEX	CHINA	2.291.500	141.453.000	IDEAL	ALEMANIA	1.347.500	83.545.000	IDEAL	ALEMANIA	1.260.960	78.178.900
5	44101801-002	Calculadora	unidades	unidades	7.566	CASIO	CHINA	23.963	181.304.068	KENKO	CHINA	3.218	24.347.388	TRULY	CHINA	44.150	334.008.900
6	52141501-003	Heladera chica	unidades	unidades	45	WHIRPOL	CHINA	2.632.500	118.462.500	SPEED	CHINA	1.223.513	55.058.085	MIDAS	CHINA	1.317.700	59.296.500
7	52161505-014	Televisor LCD 32"	unidades	unidades	36	SANSUNG	CHINA	3.645.000	131.220.000	TOKYO	CHINA	2.758.000	99.288.000	LG	CHINA	2.704.700	97.369.200
8	52161505-998	Televisor LED de 42"	unidades	unidades	36	LG	CHINA	6.716.250	241.785.000	TOKYO	CHINA	4.620.600	166.341.600	MIDAS	CHINA	5.548.100	199.731.600
9	52141502-001	Microondas	unidades	unidades	30	LG	CHINA	1.711.125	51.333.750	TOKYO	CHINA	515.000	15.450.000	MIDAS	CHINA	788.100	23.643.000
10	44103201-003	Reloj marcador	unidades	unidades	50	NEEDTEK	CHINA	2.328.750	116.437.500	VAQUER	ARGENTINA	2.800.000	140.000.000	COPER	CHINA	3.152.350	157.617.500
11	52141802-002	Estufa de pie	unidades	unidades	30	JAMES VERTICAL	CHINA	216.000	6.480.000	TOKYO	ARGENTINA	112.570	3.377.100	MIDAS	CHINA	315.250	9.457.500
12	44101801-002	Calculadora de Verificación	unidades	unidades	60	CASIO	CHINA	64.800	3.888.000	CASIO	CHINA	50.000	3.000.000	CASIO	CHINA	112.100	6.726.000
13	44101801-002	Calculadora	unidades	unidades	60	CASIO	CHINA	64.800	3.888.000	CASIO	CHINA	60.000	3.600.000	CASIO	CHINA	86.900	5.214.000
14	52141506-002	Cafetera eléctrica	unidades	unidades	30	ARNO	CHINA	317.250	9.517.500	ARNO	BRASIL	231.250	6.937.500	MIDAS	CHINA	138.700	4.161.000
15	52141501-005	Freezer horizontal	unidades	unidades	18	TOKIO	CHINA	3.206.250	57.712.500	TOKYO	ARGENTINA	2.230.050	40.140.900	MIDAS	CHINA	2.433.500	43.804.800
16	52141501-002	Heladera	unidades	unidades	15	WHIRPOL	CHINA	8.012.250	120.183.750	WHIRLPOOL	BRASIL	4.410.800	66.152.000	LG	CHINA	6.115.500	91.732.500
OFERTA TOTAL CON IVA									1.451.168.058				1.121.327.273				1.772.743.000
						SEGÚN ACTA DE APERTURA			1.451.164.275								

JOAQUÍN CASAL IRUN
DIRECTOR
Operaciones Administrativas

Director de Patrimonio

C.P. Miguel Portillo
Director
Dirección de Presupuesto
T.S.J.E.

Abg. Liliana Benítez
Directora General de
Administración y Finanzas
T.S.J.E.

LOTE Nº 8

LICITACIÓN PUBLICA NACIONAL N° 18/2012 Adquisición de Muebles y Enseres, Equipos de Oficina y Equipos de Computación para la Justicia Electoral

PLANILLA DE PRESENTACION DE OFERTAS

LOTE N° 8

MUEBLES						PARASUR				NM - DISEÑO				DAN & KAR S.R.L.			
ITEMS	CÓDIGO DE CATÁLOGO	DESCRIPCIÓN	PRESENTACION	UNIDAD DE MEDIDA	CANTIDAD	MARCA	PROCEDENCIA	PRECIO UNIT. CON IVA	PRECIO TOTAL CON IVA	MARCA	PROCEDENCIA	PRECIO UNIT. CON IVA	PRECIO TOTAL CON IVA	MARCA	PROCEDENCIA	PRECIO UNIT. CON IVA	PRECIO TOTAL CON IVA
1	56101504-003	Silla tipo funcionario	unidades	unidades	80	MOOBLE	NACIONAL	800.000	64.000.000	NM - DISEÑO	NACIONAL	145.000	11.600.000	SILVER	NACIONAL	252.000	20.160.000
2	56101504-002	Sillón tipo Jefe	unidades	unidades	60	MOOBLE	NACIONAL	1.400.000	84.000.000	NM - DISEÑO	NACIONAL	392.000	23.520.000	SILVER	NACIONAL	685.000	41.100.000
3	56121704-003	Armario 2 puertas horizontal, puerta corredizo con llave y un estante	unidades	unidades	50	MOOBLE	NACIONAL	750.000	37.500.000	NM - DISEÑO	NACIONAL	595.000	29.750.000	SILVER	NACIONAL	770.000	38.500.000
4	56121704-003	Armario de 2 puertas vertical con llave y 3 estantes	unidades	unidades	50	MOOBLE	NACIONAL	750.000	37.500.000	NM - DISEÑO	NACIONAL	550.000	27.500.000	SILVER	NACIONAL	770.000	38.500.000
5	56101703-002	Escritorio de 3 cajones	unidades	unidades	50	MOOBLE	NACIONAL	1.500.000	75.000.000	NM - DISEÑO	NACIONAL	790.000	39.500.000	SILVER	NACIONAL	756.000	37.800.000
6	56101504-002	Silla tipo secretaria	unidades	unidades	80	MOOBLE	NACIONAL	800.000	64.000.000	NM - DISEÑO	NACIONAL	391.000	31.280.000	SILVER	NACIONAL	823.000	65.840.000
7	56101703-002	Escritorio de 4 cajones	unidades	unidades	50	MOOBLE	NACIONAL	1.550.000	77.500.000	NM - DISEÑO	NACIONAL	890.000	44.500.000	SILVER	NACIONAL	840.000	42.000.000
8	40101604-003	Ventilador de pie	unidades	unidades	50	WATHSON	CHINA	980.000	49.000.000	TOKYO	CHINA	454.000	22.700.000	TOKYO	CHINA	550.000	27.500.000
9	56101703-003	Escritorio en "L" para Secretaria de Magistrados y Jueces	unidades	unidades	30	MOOBLE	NACIONAL	1.500.000	45.000.000	NM - DISEÑO	NACIONAL	920.000	27.600.000	SILVER	NACIONAL	1.400.000	42.000.000
10	56121704-003	Armario de 2 puertas horizontal, puerta corredizo con llave y un estante	unidades	unidades	30	MOOBLE	NACIONAL	750.000	22.500.000	NM - DISEÑO	NACIONAL	1.150.000	34.500.000	SILVER	NACIONAL	1.260.000	37.800.000
11	56121704-003	Armario de 2 puertas vertical con llave y 3 estantes	unidades	unidades	30	MOOBLE	NACIONAL	750.000	22.500.000	NM - DISEÑO	NACIONAL	930.000	27.900.000	SILVER	NACIONAL	840.000	25.200.000
12	56101504-002	Sillón para Magistrados y Jueces	unidades	unidades	30	MOOBLE	NACIONAL	1.500.000	45.000.000	NM - DISEÑO	NACIONAL	460.000	13.800.000	SILVER	NACIONAL	949.000	28.470.000
13	56101703-003	Escritorio en "L" para Magistrados y Jueces	unidades	unidades	40	MOOBLE	NACIONAL	1.700.000	68.000.000	NM - DISEÑO	NACIONAL	920.000	36.800.000	SILVER	NACIONAL	1.400.000	56.000.000
14	56101502-002	Juego de living 2 individuales y 1 de dos cuerpos	unidades	unidades	40	MOOBLE	NACIONAL	6.100.000	244.000.000	NM - DISEÑO	NACIONAL	4.800.000	192.000.000	SILVER	NACIONAL	4.200.000	168.000.000
15	56101504-001	Silla tipo banco de espera	unidades	unidades	40	MOOBLE	NACIONAL	400.000	16.000.000	NM - DISEÑO	NACIONAL	550.000	22.000.000	SILVER	NACIONAL	756.000	30.240.000
16	56121704-002	Armario sin puertas con estantes internos	unidades	unidades	40	MOOBLE	NACIONAL	900.000	36.000.000	NM - DISEÑO	NACIONAL	1.100.000	44.000.000	SILVER	NACIONAL	812.000	32.480.000
17	56101519-008	Mesa de apoyo	unidades	unidades	40	MOOBLE	NACIONAL	600.000	24.000.000	NM - DISEÑO	NACIONAL	420.000	16.800.000	SILVER	NACIONAL	532.000	21.280.000
18	56101520-006	Estante de metal	unidades	unidades	800	MOOBLE	NACIONAL	550.000	440.000.000	NM - DISEÑO	NACIONAL	670.000	536.000.000	SILVER	NACIONAL	308.000	246.400.000
19	56121509-001	Mesa para computadora para Secretaria de Magistrados	unidades	unidades	50	MOOBLE	NACIONAL	1.100.000	55.000.000	NM - DISEÑO	NACIONAL	750.000	37.500.000	SILVER	NACIONAL	350.000	17.500.000
20	56101703-006	Mostrador para atención al público	unidades	unidades	40	MOOBLE	NACIONAL	900.000	36.000.000	NM - DISEÑO	NACIONAL	790.000	31.600.000	SILVER	NACIONAL	840.000	33.600.000
21	56101504-003	Silla interlocutora	unidades	unidades	50	MOOBLE	NACIONAL	750.000	37.500.000	NM - DISEÑO	NACIONAL	170.000	8.500.000	SILVER	NACIONAL	308.000	15.400.000
22	56101520-001	Armario de metal horizontal	unidades	unidades	40	MOOBLE	NACIONAL	900.000	36.000.000	NM - DISEÑO	NACIONAL	1.100.000	44.000.000	SILVER	NACIONAL	1.050.000	42.000.000
23	56121509-003	Mesa de apoyo con porta teclado	unidades	unidades	40	MOOBLE	NACIONAL	700.000	28.000.000	NM - DISEÑO	NACIONAL	420.000	16.800.000	SILVER	NACIONAL	630.000	25.200.000
24	56121520-001	Armario de metal vertical	unidades	unidades	60	MOOBLE	NACIONAL	900.000	54.000.000	NM - DISEÑO	NACIONAL	1.100.000	66.000.000	SILVER	NACIONAL	980.000	58.800.000
25	56121706-001	Mesa de reunión	unidades	unidades	30	MOOBLE	NACIONAL	1.100.000	33.000.000	NM - DISEÑO	NACIONAL	2.200.000	66.000.000	SILVER	NACIONAL	2.310.000	69.300.000
26	56101504-9999	Silla de Plastico	unidades	unidades	1000	SCOUTT	CHINA	110.000	110.000.000	NM - DISEÑO	NACIONAL	81.000	81.000.000	SILVER	CHINA	63.000	63.000.000
27	56121519-008	Mesita de apoyo para juego de living	unidades	unidades	30	MOOBLE	NACIONAL	700.000	21.000.000	NM - DISEÑO	NACIONAL	250.000	7.500.000	SILVER	NACIONAL	384.000	10.020.000
28	56121519-008	Mesa auxiliar	unidades	unidades	30	MOOBLE	NACIONAL	700.000	21.000.000	NM - DISEÑO	NACIONAL	450.000	13.500.000	SILVER	NACIONAL	252.000	7.560.000
29	56121722-003	Mástil	unidades	unidades	50	MOOBLE	NACIONAL	300.000	15.000.000	NM - DISEÑO	NACIONAL	290.000	14.500.000	SILVER	NACIONAL	661.000	33.050.000
30	56101519-007	Mesa de trabajo	unidades	unidades	50	MOOBLE	NACIONAL	700.000	35.000.000	NM - DISEÑO	NACIONAL	470.000	23.500.000	SILVER	NACIONAL	490.000	24.500.000
31	30111510-001	Velador para juego de living	unidades	unidades	40	LUMINOTECNIA	NACIONAL	500.000	20.000.000	NM - DISEÑO	NACIONAL	550.000	22.000.000	LUMICENTRO	PANAMA	300.000	12.000.000
32	56101519-004	Mesa ratonera para juego de living	unidades	unidades	40	MOOBLE	NACIONAL	910.000	36.400.000	NM - DISEÑO	NACIONAL	390.000	15.600.000	SILVER	NACIONAL	812.000	32.480.000
33	56121909-007	Mesa para fotocopiadora	unidades	unidades	50	MOOBLE	NACIONAL	500.000	25.000.000	NM - DISEÑO	NACIONAL	380.000	19.000.000	SILVER	NACIONAL	770.000	38.500.000
34	30111510-001	Velador para escritorio	unidades	unidades	50	LUMINOTECNIA	NACIONAL	500.000	25.000.000	NM - DISEÑO	NACIONAL	550.000	27.500.000	LACREU	ESPAÑA	393.750	19.687.500
OFERTA TOTAL CON IVA									2.039.400.000				1.880.850.000				1.502.827.500

JOAQUÍN CASAL IRUM
DIRECTOR
Operaciones Administrativas

Director de Patrimonio

C.P. Miguel Portillo
Director
Dirección de Presupuesto
T.S.J.E.

Abg. Liliana Benítez
Directora General de
Administración y Finanzas
T.S.J.E.

LOTE Nº 9

LICITACIÓN PUBLICA NACIONAL N° 18/2012 Adquisición de Muebles y Enseres, Equipos de Oficina y Equipos de Computación para la Justicia Electoral

PLANILLA DE PRESENTACIÓN DE OFERTAS

EQUIPOS INFOMATICOS																					
LOTE N° 9						HADAMI				OTC S.A				DOCUNET S.A				EMPRENDIMIENTOS FBC			
ITEM	CÓDIGO DE CATÁLOGO	DESCRIPCIÓN	PRESENTACION	UNIDAD DE MEDIDA	CANTIDAD	MARCA	PROCEDENCIA	PRECIO UNIT. CON IVA	PRECIO TOTAL CON IVA	MARCA	PROCEDENCIA	PRECIO UNIT. CON IVA	PRECIO TOTAL CON IVA	MARCA	PROCEDENCIA	PRECIO UNIT. CON IVA	PRECIO TOTAL CON IVA	MARCA	PROCEDENCIA	PRECIO UNIT. CON IVA	PRECIO TOTAL CON IVA
1	44101505-002	Duplicadora	unidades	unidades	10	RISO	JAPON Y OTROS LICENCIATARIOS	71.063.300	710.633.000	DUPLO	AMERICANA	40.300.000	403.000.000	XEROX	EEUU	145.200.000	1.452.000.000	RISO	JAPON	114.524.400	1.145.244.000
OFERTA TOTAL CON IVA									710.633.000				403.000.000				1.452.000.000				1.145.244.000

JOAQUÍN CASAL IRUN
DIRECTOR
Operaciones Administrativas

Lic. Iván D. Giménez Rojas
Director de Patrimonio

C.P. Miguel Portillo
Director
Dirección de Presupuesto
T.S.J.E.

Abg. Liliana Benítez
Directora General de
Administración y Finanzas
T.S.J.E.

INFORME CUADRO Nº 2

LOTE
Nº 1 AL 6

LICITACIÓN PUBLICA NACIONAL N° 18/2012 Adquisición de Muebles y Enseros, Equipos de Oficina y Equipos de Computación para la Justicia Electoral

PLANILLA DE PRESENTACIÓN DE OFERTAS

Item	Codigo de Catalogo	Descripción	Presentación	Unid. De medida	Cant.	PARASUR Marca	PARASUR PROCEDENCIA	PARASUR Precio Unit.c/IVA	PARASUR Precio Total/IVA	DOCUNET S.A Marca	DOCUNET S.A PROCEDENCIA	DOCUNET S.A Precio Unit.c/IVA	DOCUNET S.A Precio Total/IVA	SERVIPRO S.R.L. Marca	SERVIPRO S.R.L. PROCEDENCIA	SERVIPRO S.R.L. Precio Unit.c/IVA	SERVIPRO S.R.L. Precio Total/IVA	DATA Marca	DATA PROCEDENCIA
LOTE N° 1 - PC Y NOTEBOOK																			
1	43211508-001	Computadoras Personales con Software Office	Unid.	Unid.	300	LANIX	CHILE	7.185.000	2.145.500.000	NO COTIZA	NO COTIZA	NO COTIZA	NO COTIZA	NO COTIZA	NO COTIZA	NO COTIZA	NO COTIZA	DELL	EE.UU
2	43211509-001	Notebook con Software Office	Unid.	Unid.	150	DELL	USA	8.225.000	1.233.750.000	NO COTIZA	NO COTIZA	NO COTIZA	NO COTIZA	NO COTIZA	NO COTIZA	NO COTIZA	NO COTIZA	DELL	EE.UU
OFERTA TOTAL CON IVA									3.419.250.000				NO COTIZA				NO COTIZA		
LOTE N° 2 – IMPRESORAS LASER																			
1	43212105-001	Impresoras Laser	Unid.	Unid.	240	KYOCERA	JAPON	5.405.000	1.297.200.000	NO COTIZA	NO COTIZA	NO COTIZA	NO COTIZA	OKI	USA	8.710.000	2.090.400.000	LEXMARK	CHINA
OFERTA TOTAL CON IVA									1.297.200.000				NO COTIZA				2.090.400.000		
LOTE N° 3 - FOTOCOPIADORA Multifunción de Alto Volumen y FOTOCOPIADORA																			
1	44101501-002	Fotocopiadora de Gran Volumen	Unid.	Unid.	20	KYOCERA	JAPON	89.300.000	1.786.000.000	XEROX	EEUU	79.650.000	1.593.000.000	NO COTIZA	NO COTIZA	NO COTIZA	NO COTIZA	NO COTIZA	NO COTIZA
2	44101501-003	Fotocopiadora para Grupos de Trabajo	Unid.	Unid.	40	KYOCERA	JAPON	35.250.000	1.410.000.000	XEROX	EEUU	68.700.000	2.748.000.000	NO COTIZA	NO COTIZA	NO COTIZA	NO COTIZA	NO COTIZA	NO COTIZA
OFERTA TOTAL CON IVA									3.196.000.000				4.341.000.000				NO COTIZA		
LOTE N° 4 - ESCANER																			
1	44101504-001	Scanner cama plana Oficio cualificadores de papel	Unid.	Unid.	80	HEWLETT PACKARD	USA/SINGAPUR/MALASIA	7.285.000	582.800.000	NO COTIZA	NO COTIZA	NO COTIZA	NO COTIZA	NO COTIZA	NO COTIZA	NO COTIZA	NO COTIZA	NO COTIZA	NO COTIZA
OFERTA TOTAL CON IVA									582.800.000				NO COTIZA				NO COTIZA		
LOTE N° 5 – SERVIDORES																			
1	43211505-001	Servidores	Unid.	Unid.	6	IBM	USA	70.500.000	423.000.000	NO COTIZA	NO COTIZA	NO COTIZA	NO COTIZA	NO COTIZA	NO COTIZA	NO COTIZA	NO COTIZA	DELL	EEUU
OFERTA TOTAL CON IVA									423.000.000				NO COTIZA				NO COTIZA		
LOTE N° 6 – UNIDAD DE ALMACENAMIENTO DE DATOS (STORAGE)																			
1	43211501-001	Servidores, UNIDAD DE ALMACENAMIENTO DE DATOS	Unid.	Unid.	1	NETAPP	USA	2.115.000.000	2.115.000.000	NO COTIZA	NO COTIZA	NO COTIZA	NO COTIZA	NO COTIZA	NO COTIZA	NO COTIZA	NO COTIZA	NO COTIZA	NO COTIZA
OFERTA TOTAL CON IVA									2.115.000.000				NO COTIZA				NO COTIZA		
TOTAL DE LOTES									11.033.250.000				4.341.000.000				2.090.400.000		

JOAQUÍN CASAL IRUN
DIRECTOR
Operaciones Administrativas

C.P. Miguel Portillo
Director
Dirección de Presupuesto
T.S.J.E.

Ing. Liliana Benítez
Directora General de
Administración y Finanzas
T.S.J.E.

J.FLEISCHMAN				DREI ASOCIADOS S.R.L.				DATA SYSTEMS SAECA				OFFICE COMPU S.A.			
Marca	PROCEDENCIA	Precio Unit.c/IVA	Precio Total/IVA	Marca	PROCEDENCIA	Precio Unit.c/IVA	Precio Total/IVA	Marca	PROCEDENCIA	Precio Unit.c/IVA	Precio Total/IVA	Marca	PROCEDENCIA	Precio Unit.c/IVA	Precio Total/IVA
NO COTIZA	NO COTIZA	NO COTIZA	NO COTIZA	NO COTIZA	NO COTIZA	NO COTIZA	NO COTIZA	NO COTIZA	NO COTIZA	NO COTIZA	NO COTIZA	NO COTIZA	NO COTIZA	NO COTIZA	NO COTIZA
NO COTIZA	NO COTIZA	NO COTIZA	NO COTIZA	NO COTIZA	NO COTIZA	NO COTIZA	NO COTIZA	NO COTIZA	NO COTIZA	NO COTIZA	NO COTIZA	NO COTIZA	NO COTIZA	NO COTIZA	NO COTIZA
			NO COTIZA				NO COTIZA				NO COTIZA				NO COTIZA
Marca	PROCEDENCIA	Precio Unit.c/IVA	Precio Total/IVA	Marca	PROCEDENCIA	Precio Unit.c/IVA	Precio Total/IVA	Marca	PROCEDENCIA	Precio Unit.c/IVA	Precio Total/IVA	Marca	PROCEDENCIA	Precio Unit.c/IVA	Precio Total/IVA
NO COTIZA	NO COTIZA	NO COTIZA	NO COTIZA	NO COTIZA	NO COTIZA	NO COTIZA	NO COTIZA	NO COTIZA	NO COTIZA	NO COTIZA	NO COTIZA	LEXMARK	USA	9.162.500	2.199.000.000
			NO COTIZA				NO COTIZA				NO COTIZA				2.199.000.000
Marca	PROCEDENCIA	Precio Unit.c/IVA	Precio Total/IVA	Marca	PROCEDENCIA	Precio Unit.c/IVA	Precio Total/IVA	Marca	PROCEDENCIA	Precio Unit.c/IVA	Precio Total/IVA	Marca	PROCEDENCIA	Precio Unit.c/IVA	Precio Total/IVA
RICOH	JAPON/ASIA	66.889.511	1.335.598.420	NO COTIZA	NO COTIZA	NO COTIZA	NO COTIZA	NO COTIZA	NO COTIZA	NO COTIZA	NO COTIZA	NO COTIZA	NO COTIZA	NO COTIZA	NO COTIZA
RICOH	JAPON/ASIA	48.882.798	1.947.311.920	NO COTIZA	NO COTIZA	NO COTIZA	NO COTIZA	NO COTIZA	NO COTIZA	NO COTIZA	NO COTIZA	NO COTIZA	NO COTIZA	NO COTIZA	NO COTIZA
			3.281.010.340				NO COTIZA				NO COTIZA				NO COTIZA
Marca	PROCEDENCIA	Precio Unit.c/IVA	Precio Total/IVA	Marca	PROCEDENCIA	Precio Unit.c/IVA	Precio Total/IVA	Marca	PROCEDENCIA	Precio Unit.c/IVA	Precio Total/IVA	Marca	PROCEDENCIA	Precio Unit.c/IVA	Precio Total/IVA
NO COTIZA	NO COTIZA	NO COTIZA	NO COTIZA	KODAK	CHINA	26.455.000	2.116.240.000	CANON	JAPON	22.980.000	1.838.400.000	NO COTIZA	NO COTIZA	NO COTIZA	NO COTIZA
			NO COTIZA				2.116.240.000				1.838.400.000				NO COTIZA
Marca	PROCEDENCIA	Precio Unit.c/IVA	Precio Total/IVA	Marca	PROCEDENCIA	Precio Unit.c/IVA	Precio Total/IVA	Marca	PROCEDENCIA	Precio Unit.c/IVA	Precio Total/IVA	Marca	PROCEDENCIA	Precio Unit.c/IVA	Precio Total/IVA
NO COTIZA	NO COTIZA	NO COTIZA	NO COTIZA	NO COTIZA	NO COTIZA	NO COTIZA	NO COTIZA	NO COTIZA	NO COTIZA	NO COTIZA	NO COTIZA	NO COTIZA	NO COTIZA	NO COTIZA	NO COTIZA
			NO COTIZA				NO COTIZA				NO COTIZA				NO COTIZA
Marca	PROCEDENCIA	Precio Unit.c/IVA	Precio Total/IVA	Marca	PROCEDENCIA	Precio Unit.c/IVA	Precio Total/IVA	Marca	PROCEDENCIA	Precio Unit.c/IVA	Precio Total/IVA	Marca	PROCEDENCIA	Precio Unit.c/IVA	Precio Total/IVA
NO COTIZA	NO COTIZA	NO COTIZA	NO COTIZA	NO COTIZA	NO COTIZA	NO COTIZA	NO COTIZA	NO COTIZA	NO COTIZA	NO COTIZA	NO COTIZA	NO COTIZA	NO COTIZA	NO COTIZA	NO COTIZA
			NO COTIZA				NO COTIZA				NO COTIZA				NO COTIZA
			3.281.010.340				2.116.240.000				1.838.400.000				2.199.000.000

C.P. Miguel Portillo
Director
Dirección de Presupuesto
T.S.J.E.

Abg. Liliana Benítez
Directora General de
Administración y Finanzas
T.S.J.E.

Lic. [illegible]
Director de Presupuesto

JOAQUIN CASAL IRUM
DIRECTOR
Operaciones Administrativas

LOTE Nº 7

LICITACIÓN PUBLICA NACIONAL N° 18/2012 Adquisición de Muebles y Enseres, Equipos de Oficina y Equipos de Computación para la Justicia

PLANILLA DE PRECIOS MAS BAJOS

EQUIPOS DE OFICINA

LOTE N° 7						BBO LOGISTICA S.A				OTC S.A.				DATA LAB S.A.			
ÍTEM	CÓDIGO DE CATÁLOGO	DESCRIPCIÓN	PRESENTACION	UNIDAD DE MEDIDA	CANTIDAD	MARCA	PROCEDENCIA	PRECIO UNIT. CON IVA	PRECIO TOTAL CON IVA	MARCA	PROCEDENCIA	PRECIO UNIT. CON IVA	PRECIO TOTAL CON IVA	MARCA	PROCEDENCIA	PRECIO UNIT. CON IVA	PRECIO TOTAL CON IVA
1	40101604-001	Ventilador de techo	unidades	unidades	130	WATSON	CHINA	357.750	46.507.500	TOKYO	CHINA	162.170	21.082.100	WATSON	CHINA	405.300	52.689.000
2	44101603-001	Destructora de Papel Grande	unidades	unidades	20	IDEAL	ALEMANIA	4.569.750	91.395.000	IDEAL	ALEMANIA	11.121.750	222.435.000	FELLOWES	CHINA	17.237.000	344.740.000
3	44101603-001	Destructora de Papel Industrial	unidades	unidades	6	IDEAL	ALEMANIA	21.600.000	129.600.000	IDEAL	ALEMANIA	28.427.100	170.562.600	IDEAL	ALEMANIA	44.057.100	264.342.600
4	44101603-001	Destructora de Papel	unidades	unidades	62	JIMPEX	CHINA	2.281.500	141.453.000	IDEAL	ALEMANIA	1.347.500	83.545.000	IDEAL	ALEMANIA	1.260.960	78.178.900
5	44101801-002	Calculadora	unidades	unidades	7.566	CASIO	CHINA	23.963	181.304.058	KENKO	CHINA	3.218	24.347.388	TRULY	CHINA	44.150	334.038.900
6	52141501-003	Heladera chica	unidades	unidades	45	WHIRPOL	CHINA	2.632.500	118.462.500	SPEED	CHINA	1.223.513	55.058.085	MIDAS	CHINA	1.317.700	59.296.500
7	52161505-014	Televisor LCD 32"	unidades	unidades	36	SANSUNG	CHINA	3.645.000	131.220.000	TOKYO	CHINA	2.758.000	99.288.000	LG	CHINA	2.704.700	97.369.200
8	52161505-998	Televisor LED de 42"	unidades	unidades	36	LG	CHINA	6.716.250	241.785.000	TOKYO	CHINA	4.620.600	166.341.600	MIDAS	CHINA	5.548.100	199.731.600
9	52141502-001	Microondas	unidades	unidades	30	LG	CHINA	1.711.125	51.333.750	TOKYO	CHINA	515.000	15.450.000	MIDAS	CHINA	788.100	23.643.000
10	44103201-003	Reloj marcador	unidades	unidades	50	NEEDTEX	CHINA	2.326.750	116.437.500	VAGUER	ARGENTINA	2.800.000	140.000.000	COPER	CHINA	3.152.350	157.617.500
11	52141602-002	Estufa de pie	unidades	unidades	30	JAMES VERTICAL	CHINA	216.000	6.480.000	TOKYO	ARGENTINA	112.570	3.377.100	MIDAS	CHINA	315.250	9.457.500
12	44101801-002	Calculadora de Verificación	unidades	unidades	60	CASIO	CHINA	64.800	3.888.000	CASIO	CHINA	50.000	3.000.000	CASIO	CHINA	112.100	6.726.000
13	44101801-002	Calculadora	unidades	unidades	60	CASIO	CHINA	64.800	3.888.000	CASIO	CHINA	60.000	3.600.000	CASIO	CHINA	86.900	5.214.000
14	52141526-002	Cafetera eléctrica	unidades	unidades	30	ARNO	CHINA	317.250	9.517.500	ARNO	BRASIL	231.250	6.937.500	MIDAS	CHINA	138.700	4.161.000
15	52141501-005	Freezer horizontal	unidades	unidades	18	TOKIO	CHINA	3.206.250	57.712.500	TOKYO	ARGENTINA	2.230.050	40.140.900	MIDAS	CHINA	2.433.600	43.804.800
16	52141501-002	Heladera	unidades	unidades	15	WHIRPOL	CHINA	8.012.250	120.183.750	WHIRLPOOL	BRASIL	4.410.820	66.162.000	LG	CHINA	6.115.500	91.732.500
OFERTA TOTAL CON IVA									1.451.168.058				1.121.327.273				1.772.743.000
						SEGÚN ACTA DE APERTURA			1.451.164.275								

JOAQUÍN CASAL IRUN
DIRECTOR
Operaciones Administrativas

Lic. Juan J. Medina Díaz
Director de Patrimonio

C.P. Miguel Portillo
Director
Dirección de Presupuesto
T.S.J.E.

Abg. Liliana Benítez
Directora General de
Administración y Finanzas
T.S.J.E.

LOTE Nº 8

LICITACIÓN PUBLICA NACIONAL N° 18/2012 Adquisición de Muebles y Enseres, Equipos de Oficina y Equipos de Computación para la Justicia Electoral

PLANILLA DE PRECIOS MAS BAJOS

LOTE N° 8

MUEBLES						PARASUR				NM - DISEÑO				DAN & KAR S.R.L.			
ITEMS	CÓDIGO DE CATÁLOGO	DESCRIPCIÓN	PRESENTACION	UNIDAD DE MEDIDA	CANTIDAD	MARCA	PROCEDENCIA	PRECIO UNIT. CON IVA	PRECIO TOTAL CON IVA	MARCA	PROCEDENCIA	PRECIO UNIT. CON IVA	PRECIO TOTAL CON IVA	MARCA	PROCEDENCIA	PRECIO UNIT. CON IVA	PRECIO TOTAL CON IVA
1	56101504-003	Silla tipo funcionario	unidades	unidades	80	MOOBLE	NACIONAL	800.000	64.000.000	NM - DISEÑO	NACIONAL	145.000	11.600.000	SILVER	NACIONAL	252.000	20.160.000
2	56101504-002	Sillon tipo Jefe	unidades	unidades	60	MOOBLE	NACIONAL	1.400.000	84.000.000	NM - DISEÑO	NACIONAL	392.000	23.520.000	SILVER	NACIONAL	686.000	41.160.000
3	56121704-003	Armario 2 puertas horizontal, puerta corredizo con llave y un estante	unidades	unidades	50	MOOBLE	NACIONAL	750.000	37.500.000	NM - DISEÑO	NACIONAL	595.000	29.750.000	SILVER	NACIONAL	770.000	38.500.000
4	56121704-003	Armario de 2 puertas vertical con llave y 3 estantes	unidades	unidades	50	MOOBLE	NACIONAL	750.000	37.500.000	NM - DISEÑO	NACIONAL	550.000	27.500.000	SILVER	NACIONAL	770.000	38.500.000
5	56101703-002	Escritorio de 3 cajones	unidades	unidades	50	MOOBLE	NACIONAL	1.500.000	75.000.000	NM - DISEÑO	NACIONAL	790.000	39.500.000	SILVER	NACIONAL	755.000	37.800.000
6	56101504-002	Silla tipo secretario	unidades	unidades	80	MOOBLE	NACIONAL	800.000	64.000.000	NM - DISEÑO	NACIONAL	391.000	31.280.000	SILVER	NACIONAL	823.000	65.840.000
7	56101703-002	Escritorio de 4 cajones	unidades	unidades	50	MOOBLE	NACIONAL	1.550.000	77.500.000	NM - DISEÑO	NACIONAL	890.000	44.500.000	SILVER	NACIONAL	840.000	42.000.000
8	40101604-003	Ventilador de pie	unidades	unidades	50	WATHSON	CHINA	980.000	49.000.000	TOKYO	CHINA	454.000	22.700.000	TOKYO	CHINA	550.000	27.500.000
9	56101703-003	Escritorio en "L" para Secretaria de Magistrados y Jueces	unidades	unidades	30	MOOBLE	NACIONAL	1.500.000	45.000.000	NM - DISEÑO	NACIONAL	920.000	27.600.000	SILVER	NACIONAL	1.400.000	42.000.000
10	56121704-003	Armario de 2 puertas horizontal, puerta corredize con llave y un estante	unidades	unidades	30	MOOBLE	NACIONAL	750.000	22.500.000	NM - DISEÑO	NACIONAL	1.150.000	34.500.000	SILVER	NACIONAL	1.260.000	37.800.000
11	56121704-003	Armario de 2 puertas vertical con llave y 3 estantes	unidades	unidades	30	MOOBLE	NACIONAL	750.000	22.500.000	NM - DISEÑO	NACIONAL	910.000	27.300.000	SILVER	NACIONAL	840.000	25.200.000
12	56101504-002	Sillon para Magistrados y Jueces	unidades	unidades	30	MOOBLE	NACIONAL	1.500.000	45.000.000	NM - DISEÑO	NACIONAL	460.000	13.800.000	SILVER	NACIONAL	949.000	28.470.000
13	56101703-003	Escritorio en "L" para Magistrados y Jueces	unidades	unidades	40	MOOBLE	NACIONAL	1.700.000	68.000.000	NM - DISEÑO	NACIONAL	920.000	36.800.000	SILVER	NACIONAL	1.400.000	56.000.000
14	56101502-002	Juego de living 2 individuales y 1 de dos cuerpos	unidades	unidades	40	MOOBLE	NACIONAL	6.100.000	244.000.000	NM - DISEÑO	NACIONAL	4.800.000	192.000.000	SILVER	NACIONAL	4.200.000	168.000.000
15	56101504-001	Silla tipo banco de espera	unidades	unidades	40	MOOBLE	NACIONAL	420.000	16.800.000	NM - DISEÑO	NACIONAL	680.000	27.200.000	SILVER	NACIONAL	756.000	30.240.000
16	56121704-002	Armario sin puertas con estantes internos	unidades	unidades	40	MOOBLE	NACIONAL	900.000	36.000.000	NM - DISEÑO	NACIONAL	1.100.000	44.000.000	SILVER	NACIONAL	812.000	32.480.000
17	56101519-008	Mesa de apoyo	unidades	unidades	40	MOOBLE	NACIONAL	600.000	24.000.000	NM - DISEÑO	NACIONAL	420.000	16.800.000	SILVER	NACIONAL	532.000	21.280.000
18	56101520-006	Estante de metal	unidades	unidades	800	MOOBLE	NACIONAL	550.000	440.000.000	NM - DISEÑO	NACIONAL	670.000	536.000.000	SILVER	NACIONAL	308.000	246.400.000
19	56121509-001	Mesa para computadora para Secretaria de Magistrados	unidades	unidades	50	MOOBLE	NACIONAL	1.100.000	55.000.000	NM - DISEÑO	NACIONAL	750.000	37.500.000	SILVER	NACIONAL	350.000	17.500.000
20	56101703-009	Mostrador para atencion al público	unidades	unidades	40	MOOBLE	NACIONAL	900.000	36.000.000	NM - DISEÑO	NACIONAL	790.000	31.600.000	SILVER	NACIONAL	840.000	33.600.000
21	56101504-003	Silla interlocutora	unidades	unidades	50	MOOBLE	NACIONAL	750.000	37.500.000	NM - DISEÑO	NACIONAL	170.000	8.500.000	SILVER	NACIONAL	308.000	15.400.000
22	56101520-001	Armario de metal horizontal	unidades	unidades	40	MOOBLE	NACIONAL	900.000	36.000.000	NM - DISEÑO	NACIONAL	1.100.000	44.000.000	SILVER	NACIONAL	1.050.000	42.000.000
23	56121509-003	Mesa de apoyo con porta teclado	unidades	unidades	40	MOOBLE	NACIONAL	700.000	28.000.000	NM - DISEÑO	NACIONAL	420.000	16.800.000	SILVER	NACIONAL	630.000	25.200.000
24	56101520-001	Armario de metal vertical	unidades	unidades	60	MOOBLE	NACIONAL	900.000	54.000.000	NM - DISEÑO	NACIONAL	1.100.000	66.000.000	SILVER	NACIONAL	980.000	58.800.000
25	56101706-001	Mesa de reunión	unidades	unidades	30	MOOBLE	NACIONAL	1.100.000	33.000.000	NM - DISEÑO	NACIONAL	2.200.000	66.000.000	SILVER	NACIONAL	2.310.000	69.300.000
26	56101504-9999	Silla de Plástico	unidades	unidades	1000	SCOUTT	CHINA	110.000	110.000.000	NM - DISEÑO	NACIONAL	81.000	81.000.000	SILVER	CHINA	63.000	63.000.000
27	56101519-008	Mesita de apoyo para juego de living	unidades	unidades	30	MOOBLE	NACIONAL	700.000	21.000.000	NM - DISEÑO	NACIONAL	250.000	7.500.000	SILVER	NACIONAL	364.000	10.920.000
28	56101519-008	Mesa auxiliar	unidades	unidades	30	MOOBLE	NACIONAL	700.000	21.000.000	NM - DISEÑO	NACIONAL	450.000	13.500.000	SILVER	NACIONAL	252.000	7.560.000
29	55121722-003	Mápoli	unidades	unidades	50	MOOBLE	NACIONAL	300.000	15.000.000	NM - DISEÑO	NACIONAL	290.000	14.500.000	SILVER	NACIONAL	661.000	33.050.000
30	56101519-007	Mesa de trabajo	unidades	unidades	50	MOOBLE	NACIONAL	700.000	35.000.000	NM - DISEÑO	NACIONAL	470.000	23.500.000	SILVER	NACIONAL	490.000	24.500.000
31	39111510-001	Velador para juego de living	unidades	unidades	40	LUMINOTECNIA	NACIONAL	500.000	20.000.000	NM - DISEÑO	NACIONAL	550.000	22.000.000	LUMICENTRO	PANAMA	300.000	12.000.000
32	56101519-004	Mesa ratonera para juego de living	unidades	unidades	40	MOOBLE	NACIONAL	910.000	36.400.000	NM - DISEÑO	NACIONAL	390.000	15.600.000	SILVER	NACIONAL	812.000	32.480.000
33	56121509-007	Mesa para fotocopiadora	unidades	unidades	50	MOOBLE	NACIONAL	500.000	25.000.000	NM - DISEÑO	NACIONAL	380.000	19.000.000	SILVER	NACIONAL	770.000	38.500.000
34	39111510-001	Velador para escritorio	unidades	unidades	50	LUMINOTECNIA	NACIONAL	500.000	25.000.000	NM - DISEÑO	NACIONAL	550.000	27.500.000	LACREU	ESPAÑA	393.750	19.687.500
OFERTA TOTAL CON IVA									2.339.400.000				1.680.850.000				1.502.827.500

OBSERVAION: SE ADJUDICA A LA TERCERA OFERTA POR MOTIVOS ESTABLECIDOS EN EL INFORME DEL COMITE DE EVALUACION.

Lic. Juan [illegible]
Director de Patrimonio

C.P. Miguel Portillo
Director
Dirección de Presupuesto
T.S.J.E.

Abg. Liliana Benítez
Directora General de
Administración y Finanzas
T.S.J.E.

JOAQUIN CASAL IRUN
DIRECTOR
Operaciones Administrativas

LOTE Nº 9

LICITACIÓN PUBLICA NACIONAL N° 18/2012 Adquisición de Muebles y Enseres, Equipos de Oficina y Equipos de Computación para la Justicia Electoral

PLANILLA DE PRECIOS MAS BAJOS

EQUIPOS INFOMATICOS																					
LOTE N° 9						HADAMI				OTC S.A				DOCUNET S.A				EMPRENDIMIENTOS FBC			
ITEM	CÓDIGO DE CATÁLOGO	DESCRIPCIÓN	PRESENTACION	UNIDAD DE MEDIDA	CANTIDAD	MARCA	PROCEDENCIA	PRECIO UNIT. CON IVA	PRECIO TOTAL CON IVA	MARCA	PROCEDENCIA	PRECIO UNIT. CON IVA	PRECIO TOTAL CON IVA	MARCA	PROCEDENCIA	PRECIO UNIT. CON IVA	PRECIO TOTAL CON IVA	MARCA	PROCEDENCIA	PRECIO UNIT. CON IVA	PRECIO TOTAL CON IVA
1	44101505-002	Duplicadora	unidades	unidades	10	RISO	JAPON Y OTROS LICENCIATARIOS	71.063.300	710.633.000	DUPLO	AMERICANA	40.300.000	403.000.000	XEROX	EEUU	145.200.300	1.452.000.000	RISO	JAPON	114.624.400	1.146.244.000
OFERTA TOTAL CON IVA									710.633.000				403.000.000				1.452.000.000				1.146.244.000

JOAQUÍN CASAL IRUN
DIRECTOR
Operaciones Administrativas

Lic. Julián S. Giménez Rego
Director de Patrimonio

C.P. Miguel Portillo
Director
Dirección de Presupuesto
T.S.J.E.

Abg. Liliana Benítez
Directora General de
Administración y Finanzas
T.S.J.E.

INFORME CUADRO Nº 3

LOTE
Nº 1 AL 6

LICITACIÓN PUBLICA NACIONAL N° 18/2012 Adquisición de Muebles y Enseres, Equipos de Oficina y Equipos de Computación para la Justicia Electoral

PLANILLA DE RECOMENDACIÓN DE ADJUDICACIÓN

LOTE N° 1 - PC Y NOTEBOOK						PARASUR			
Items	Codigo de Catalogo	Descripcion	Presentacion	Unid. De medida	Cant.	Marca	PROCEDENCIA	Precio Unit.c/IVA	Precio Totalc/IVA
1	43211508-001	Computadoras Personales con Software Office	Unid.	Unid.	300	LANIX	CHILE	7.285.000	2.185.500.000
2	43211509-001	Notebook con Software Office	Unid.	Unid.	150	DELL	USA	8.225.000	1.233.750.000
OFERTA TOTAL CON IVA									3.419.250.000

LOTE N° 3 - FOTOCOPIADORA Multifunción de Alto Volumen y FOTOCOPIADORA PARA GRUPOS DE TRABAJO (Workgroup)									
Items	Codigo de Catalogo	Descripcion	Presentacion	Unid. De medida	Cant.	Marca	PROCEDENCIA	Precio Unit.c/IVA	Precio Totalc/IVA
1	44101501-002	Fotocopiadora de Gran Volumen	Unid.	Unid.	23	KYOCERA	JAPON	89.300.000	1.786.000.000
2	44101501-003	Fotocopiadora para Grupos de Trabajo	Unid.	Unid.	43	KYOCERA	JAPON	35.250.000	1.410.000.000
OFERTA TOTAL CON IVA									3.196.000.000

LOTE N° 4 - ESCANER									
Items	Codigo de Catalogo	Descripcion	Presentacion	Unid. De medida	Cant.	Marca	PROCEDENCIA	Precio Unit.c/IVA	Precio Totalc/IVA
1	44101504-001	Scanner cama plana Oficio con alimentador de papel	Unid.	Unid.	80	HEWLETT PACKARD	USA/SINGAPUR/ MALASIA	7.285.000	582.800.000
OFERTA TOTAL CON IVA									582.800.000

LOTE N° 5 – SERVIDORES									
Items	Codigo de Catalogo	Descripcion	Presentacion	Unid. De medida	Cant.	Marca	PROCEDENCIA	Precio Unit.c/IVA	Precio Totalc/IVA
1	43211501-001	Servidores	Unid.	Unid.	6	IBM	USA	70.500.000	423.000.000
OFERTA TOTAL CON IVA									423.000.000

LOTE N° 6 – UNIDAD DE ALMACENAMIENTO DE DATOS (STORAGE)									
Items	Codigo de Catalogo	Descripcion	Presentacion	Unid. De medida	Cant.	Marca	PROCEDENCIA	Precio Unit.c/IVA	Precio Totalc/IVA
1	43211501-001	Servidores, UNIDAD DE ALMACENAMIENTO DE DATOS	Unid.	Unid.	1	NETAPP	USA	2.115.000.000	2.115.000.000
OFERTA TOTAL CON IVA									2.115.000.000

TOTAL DE LOTES DE RECOMENDACIÓN DE ADJUDICACIÓN 1, 3, 4, 5 Y 6.	9.736.050.000

JOAQUÍN CASAL IRUN
DIRECTOR
Operaciones Administrativas

Lic. Iván F. Jiménez Rojas
Director de Patrimonio

C.P. Miguel Portillo
Director
Dirección de Presupuesto
T.S.J.E.

Abg. Liliana Benítez
Directora General de
Administración y Finanzas
T.S.J.E.

LOTE Nº 7

LICITACIÓN PUBLICA NACIONAL N° 18/2012 Adquisición de Muebles y Enseres, Equipos de Oficina y Equipos de Computación para la Justicia Electoral

PLANILLA DE RECOMENDACIÓN ADJUDICACIÓN

EQUIPOS DE OFICINA

LOTE N° 7						OTC S.A.			
ÍTEM	CÓDIGO DE CATÁLOGO	DESCRIPCIÓN	PRESENTACION	UNIDAD DE MEDIDA	CANTIDAD	MARCA	PROCEDENCIA	PRECIO UNIT. CON IVA	PRECIO TOTAL CON IVA
1	40101604-001	Ventilador de techo	unidades	unidades	130	TOKYO	CHINA	162.170	21.082.100
2	44101603-001	Destructora de Papel Grande	unidades	unidades	20	IDEAL	ALEMANIA	11.121.750	222.435.000
3	44101603-001	Destructora de Papel Industrial	unidades	unidades	6	IDEAL	ALEMANIA	28.427.100	170.562.600
4	44101603-001	Destructora de Papel	unidades	unidades	62	IDEAL	ALEMANIA	1.347.500	83.545.000
5	44101801-002	Calculadora	unidades	unidades	7.566	KENKO	CHINA	3.218	24.347.388
6	52141501-003	Heladera chica	unidades	unidades	45	SPEED	CHINA	1.223.513	55.058.085
7	52161505-014	Televisor LCD 32"	unidades	unidades	36	TOKYO	CHINA	2.758.000	99.288.000
8	52161505-998	Televisor LED de 42'	unidades	unidades	36	TOKYO	CHINA	4.620.600	166.341.600
9	52141502-001	Microondas	unidades	unidades	30	TOKYO	CHINA	515.000	15.450.000
10	44103201-003	Reloj marcador	unidades	unidades	50	VAQUER	ARGENTINA	2.800.000	140.000.000
11	52141802-002	Estufa de pie	unidades	unidades	30	TOKYO	ARGENTINA	112.570	3.377.100
12	44101801-002	Calculadora de Verificación	unidades	unidades	60	CASIO	CHINA	50.000	3.000.000
13	44101801-002	Calculadora	unidades	unidades	60	CASIO	CHINA	60.000	3.600.000
14	52141526-002	Cafetera eléctrica	unidades	unidades	30	ARNO	BRASIL	231.250	6.937.500
15	52141501-005	Freezer horizontal	unidades	unidades	18	TOKYO	ARGENTINA	2.230.050	40.140.900
16	52141501-002	Heladera	unidades	unidades	15	WHIRLPOOL	BRASIL	4.410.800	66.162.000
OFERTA TOTAL CON IVA									1.121.327.273

JOAQUÍN CASAL IRUN
DIRECTOR
Operaciones Administrativas

Lic. Sergio F. Giménez Rojas
Director de Patrimonio

C.P. Miguel Portillo
Director
Dirección de Presupuesto
T.S.J.E.

LOTE Nº 8

LICITACIÓN PUBLICA NACIONAL N° 18/2012 Adquisición de Muebles y Enseres, Equipos de Oficina y Equipos de Computación para la Justicia Electoral

PLANILLA DE RECOMENDACIÓN DE ADJUDICACIÓN

LOTE N° 8

MUEBLES						PARASUR			
ÍTEMS	CÓDIGO DE CATÁLOGO	DESCRIPCIÓN	PRESENTACION	UNIDAD DE MEDIDA	CANTIDAD	MARCA	PROCEDENCIA	PRECIO UNIT. CON IVA	PRECIO TOTAL CON IVA
1	56101504-003	Silla tipo funcionario	unidades	unidades	80	MOOBLE	NACIONAL	800.000	64.000.000
2	56101504-002	Sillón tipo Jefe	unidades	unidades	60	MOOBLE	NACIONAL	1.400.000	84.000.000
3	**56121704-003**	Armario 2 puertas horizontal, puerta corrediza con llave y un estante	unidades	unidades	50	MOOBLE	NACIONAL	750.000	37.500.000
4	**56121704-003**	Armario de 2 puertas vertical con llave y 3 estantes	unidades	unidades	50	MOOBLE	NACIONAL	750.000	37.500.000
5	56101703-002	Escritorio de 3 cajones	unidades	unidades	50	MOOBLE	NACIONAL	1.500.000	75.000.000
6	56101504-002	Silla tipo secretaria	unidades	unidades	80	MOOBLE	NACIONAL	800.000	64.000.000
7	56101703-002	Escritorio de 4 cajones	unidades	unidades	50	MOOBLE	NACIONAL	1.550.000	77.500.000
8	40101604-003	Ventilador de pie	unidades	unidades	50	WATHSON	CHINA	980.000	49.000.000
9	56101703-003	Escritorio en "L" para Secretaria de Magistrados y Jueces	unidades	unidades	30	MOOBLE	NACIONAL	1.500.000	45.000.000
10	**56121704-003**	Armario de 2 puertas horizontal, puerta corrediza con llave y un estante	unidades	unidades	30	MOOBLE	NACIONAL	750.000	22.500.000
11	**56121704-003**	Armario de 2 puertas vertical con llave y 3 estantes	unidades	unidades	30	MOOBLE	NACIONAL	750.000	22.500.000
12	56101504-002	Sillón para Magistrados y Jueces	unidades	unidades	30	MOOBLE	NACIONAL	1.500.000	45.000.000
13	56101703-003	Escritorio en "L" para Magistrados y Jueces	unidades	unidades	40	MOOBLE	NACIONAL	1.700.000	68.000.000
14	56101502-002	Juego de living 2 individuales y 1 de dos cuerpos	unidades	unidades	40	MOOBLE	NACIONAL	6.100.000	244.000.000
15	56101504-001	Silla tipo banco de espera	unidades	unidades	40	MOOBLE	NACIONAL	400.000	16.000.000
16	56121704-002	Armario sin puertas con estantes internos	unidades	unidades	40	MOOBLE	NACIONAL	900.000	36.000.000
17	56101519-008	Mesa de apoyo	unidades	unidades	40	MOOBLE	NACIONAL	600.000	24.000.000
18	56101520-006	Estante de metal	unidades	unidades	800	MOOBLE	NACIONAL	550.000	440.000.000
19	56121909-001	Mesa para computadora para Secretaria de Magistrados	unidades	unidades	50	MOOBLE	NACIONAL	1.100.000	55.000.000
20	56101703-008	Mostrador para atención al público	unidades	unidades	40	MOOBLE	NACIONAL	900.000	36.000.000
21	56101504-003	Silla interlocutora	unidades	unidades	50	MOOBLE	NACIONAL	750.000	37.500.000
22	56101520-001	Armario de metal horizontal	unidades	unidades	40	MOOBLE	NACIONAL	900.000	36.000.000
23	56121909-003	Mesa de apoyo con porta teclado	unidades	unidades	40	MOOBLE	NACIONAL	700.000	28.000.000
24	56101520-001	Armario de metal vertical	unidades	unidades	60	MOOBLE	NACIONAL	900.000	54.000.000
25	56101706-001	Mesa de reunión	unidades	unidades	30	MOOBLE	NACIONAL	1.100.000	33.000.000
26	56101504-9999	Silla de Plástico	unidades	unidades	1000	SCOUTT	CHINA	110.000	110.000.000
27	56101519-008	Mesita de apoyo para juego de living	unidades	unidades	30	MOOBLE	NACIONAL	700.000	21.000.000
28	56101519-008	Mesa auxiliar	unidades	unidades	30	MOOBLE	NACIONAL	700.000	21.000.000
29	56121722-003	Mueble	unidades	unidades	50	MOOBLE	NACIONAL	300.000	15.000.000
30	56101519-007	Mesa de trabajo	unidades	unidades	50	MOOBLE	NACIONAL	700.000	35.000.000
31	39111510-001	Velador para juego de living	unidades	unidades	40	LUMINOTECNIA	NACIONAL	500.000	20.000.000
32	56101519-004	Mesa ratonera para juego de living	unidades	unidades	40	MOOBLE	NACIONAL	910.000	36.400.000
33	56121909-007	Mesa para fotocopiadora	unidades	unidades	50	MOOBLE	NACIONAL	500.000	25.000.000
34	39111510-001	Velador para escritorio	unidades	unidades	50	LUMINOTECNIA	NACIONAL	500.000	25.000.000
OFERTA TOTAL CON IVA									2.039.400.000

JOAQUÍN CASAL IRUN
DIRECTOR
Operaciones Administrativas

Lic. Julián S. Linares
Dirección de Patrimonio

P.P. Miguel Portillo
Director
Dirección de Presupuesto
T.S.J.E.

Abg. Liliana Benítez
Directora General de
Administración y Finanzas
T.S.J.E.

OBSERVAIÓN: SE ADJUDICA A LA TERCERA OFERTA POR MOTIVOS ESTABLECIDOS EN EL INFORME DEL COMITÉ DE EVALUACIÓN.

LOTE Nº 9

LICITACIÓN PUBLICA NACIONAL N° 18/2012 Adquisición de Muebles y Enseres, Equipos de Oficina y Equipos de Computación para la Justicia Electoral

EQUIPOS INFOMATICOS						RECOMENDACIÓN ADJUDICACION			
LOTE N° 9						OTC S.A			
ÍTEM	CÓDIGO DE CATÁLOGO	DESCRIPCIÓN	PRESENTACION	UNIDAD DE MEDIDA	CANTIDAD	MARCA	PROCEDENCIA	PRECIO UNIT. CON IVA	PRECIO TOTAL CON IVA
1	44101505-002	Duplicadora	unidades	unidades	10	DUPLO	AMERICANA	40.300.000	403.000.000
OFERTA TOTAL CON IVA									403.000.000

JOAQUÍN CASAL IRUN
DIRECTOR
Operaciones Administrativas

Dirección de Patrimonio

C.P. Miguel Portillo
Director
Dirección de Presupuesto
T.S.J.E.