Dirección Nacional de Transporte
Ley 1590/00

DINATRAN

C.V.: U511543

CERTIFICADO DE HABILITACIÓN

Servicio: CARGA NACIONAL

Empresa: SAGUAN S.A.

Vencimiento: 30/05/2022

Serie B Nº: 1147973

Esta fotocopia es reproducción fiel de un instrumento a la vista. No se asiga el contenido ni la validez del mismo.-

CARMEN BALBUENA CABRERO
Reg. Nº 628
NOTARIA PUBLICA
Molas López 2374 y Artigas
Telefax: 294.728
Asunción - Paraguay

X

U714007

Tipo: CAMION GRUA CON CANASTA

Marca: VOLKSWAGEN

Chasis: 9BWB672S85R528747

Ejes: 2 Año: 2005

Chapa Nº: HGK883

Peso: 16,500

Coche Nº:

Vencimiento: 30/05/2022

DINATRAN

Responsable Dinatran

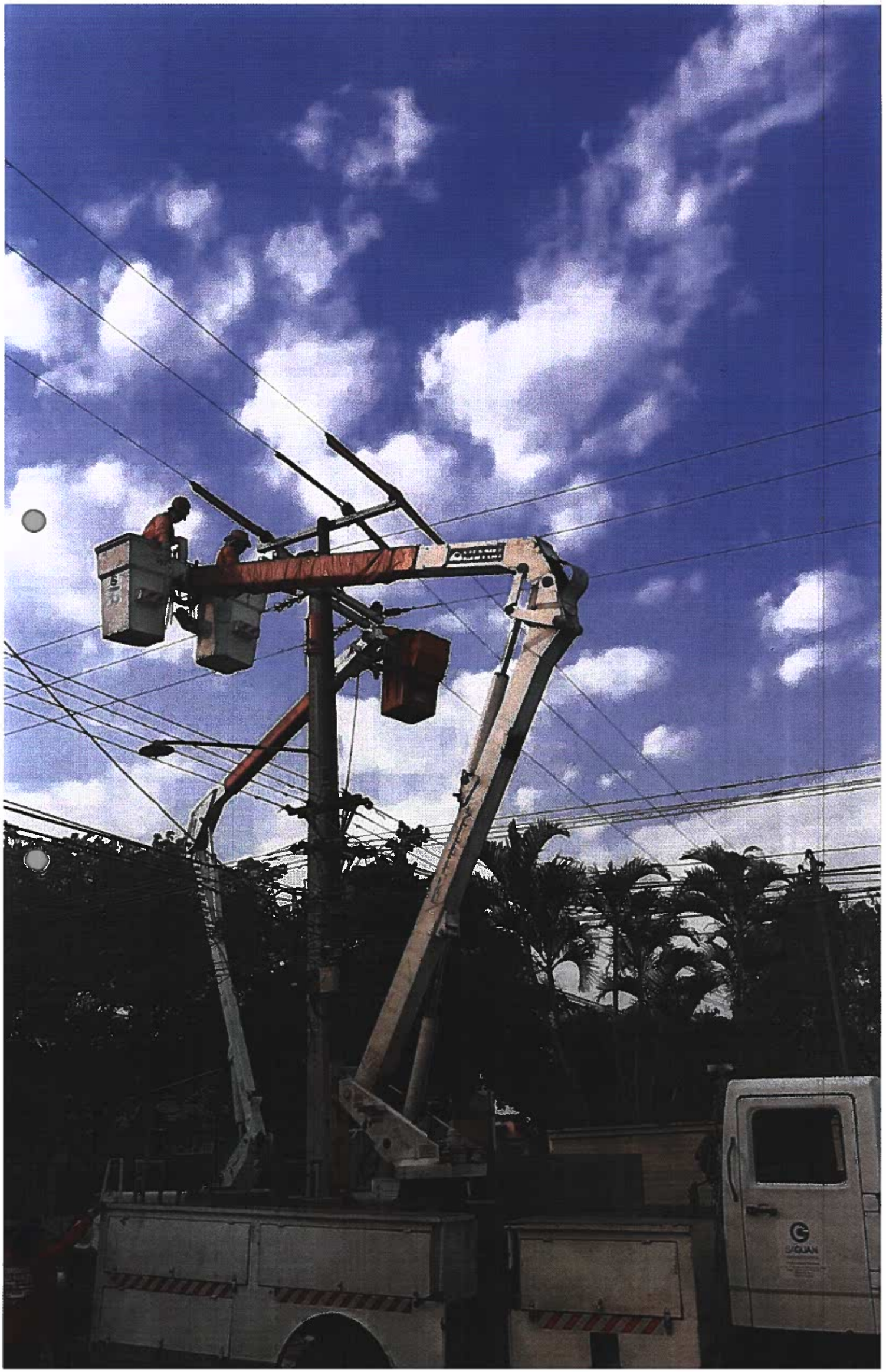

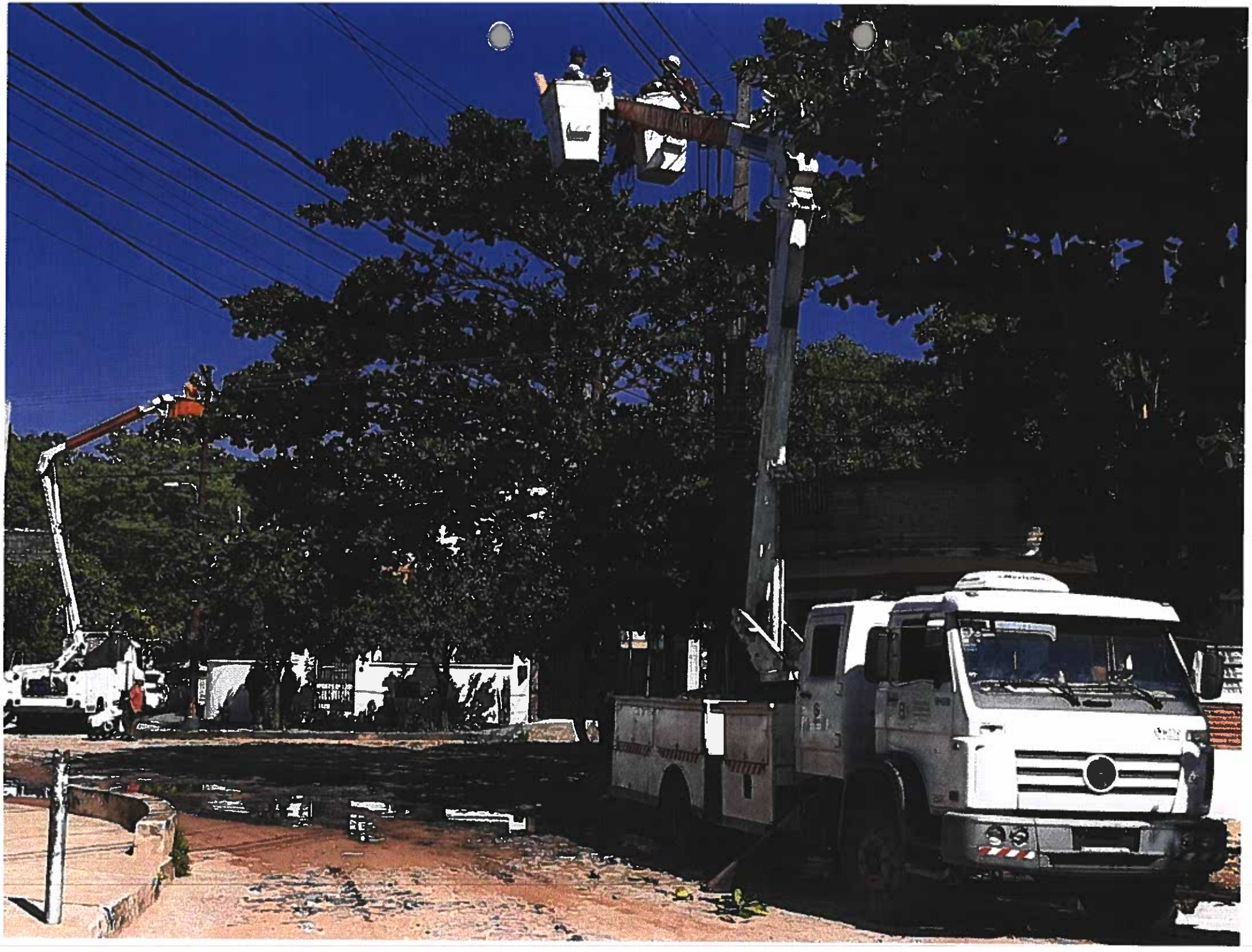

ANDE

Nota: SPD N° 03

Fecha: 22 / 03 / 2022

E-Mail: licitaciones@icisa.com.py

Solicitud de Presentación de Documentaciones

Remitente: Administración Nacional de Electricidad - ANDE
Destinatario: INGENIEROS CONSULTORES INDUSTRIALES S.A.
At. Sr/Sra: Gianmarco Felippo I.
Referencia: Licitación Pública Nacional ANDE N° 1692/2021 para la "*Ejecución de Trabajos de Mejoras y Mantenimiento de los Componentes del Sistema de Distribución de Energía Eléctrica en el Territorio Nacional, Bajo la Modalidad de Contrato Abierto (HHP1 y HHP4)*"
ID: 404414

Nos dirigimos a ustedes con relación a su oferta realizada en el llamado de referencia, a fin de solicitarles la presentación de la siguiente documentación:

1. Formularios y anexos correspondientes que acrediten poseer los vehículos solicitados en el apartado Capacidad en Materia de Equipos de los documentos del pliego de bases y condiciones correspondiente.
2. Documentos que acrediten propiedad del oferente de un vehículo año de fabricación 2000 en adelante, con hidroelevador y canasta doble aislada basculante para 23KV, altura mínima de 15 metros y comandos en la base y/o en la canasta, conforme se solicita en el apartado Capacidad en Materia de Equipos de los documentos del pliego de bases y condiciones correspondiente. Favor incluir además fotos del mencionado vehículo.
3. Documentos que acrediten que el oferente dispone de infraestructura complementaria, como ser oficinas, sucursales y depósitos, completando el ANEXO I.
4. Documentos que acrediten haber construido 10 km o más de líneas de MT protegidas, en carácter de contratista principal, subcontratista o miembro de un consorcio.

Ing. Gustavo Etcheverry
DR/CO

Enrique Sanabria Franco

De: Licitaciones ICISA <licitaciones@icisa.com.py>
Enviado el: jueves, 24 de marzo de 2022 01:03 p.m.
Para: Enrique Sanabria Franco
CC: Aniano Esquivel; Gustavo Etcheverry; Luz Marina Benitez
Asunto: Re: Solic N° 03. Presentación de Documentos
Datos adjuntos: 55_65.PDF

Buenas
adjunto envio documentaciones solicitadas PARTE 3
favor acusar recibido
Gracias

El jue, 24 mar 2022 a las 13:03, Licitaciones ICISA (<licitaciones@icisa.com.py>) escribió:
Buenas
adjunto envio documentaciones solicitadas PARTE 2
favor acusar recibido
Gracias

El jue, 24 mar 2022 a las 13:02, Licitaciones ICISA (<licitaciones@icisa.com.py>) escribió:
Buenas
adjunto envio documentaciones solicitadas PARTE 1
favor acusar recibido
Gracias

El mar, 22 mar 2022 a las 10:08, Enrique Sanabria Franco (<enrique_sanabria@ande.gov.py>) escribió:

Señores INGENIEROS CONSULTORES INDUSTRIALES S.A.:

En adjunto remitimos un pedido de presentación de documentos inherentes a la LPN ANDE N° 1692/2021.

Solicitamos tengan a bien darnos cuanto antes un acuse de recibo de este correo.

Quedamos atentos al envío de los documentos solicitados en la brevedad posible.

Saludos Cordiales.

Atte.

Ing. Enrique Sanabria F.

Comité de Evaluación de las Ofertas - LPI ANDE N° 1692/2021

☎ (021) 217-2254

ANDE

ICI Sociedad Anónima
Colón 945 c/Pettirossi
Fernando de la Mora - Zona Norte
Tel: (59521) 513554 - 529590
Cel: (595981) 559423
E-mail: icisa@icisa.com.py

0000001

Fernando de la Mora, 23 de marzo de 2022.

Señores:
Administración Nacional de Electricidad
Ing. Gustavo Etcheverry- DR/CO
PRESENTE:

Me dirijo a Usted debido en referencia a la **Licitación Publica Nacional ANDE Nº 1692/2021, ID: 404.414 "Ejecución de Trabajos de Mejoras y Mantenimiento de los Componentes del Sistema de Distribución de Energía Eléctrica en el Territorio Nacional, bajo la Modalidad de Contrato Abierto (HHP1 y HHP4)",** con el fin de responder NOTA SPD Nº3 de fecha 22/03/2022, en el que solicitan las siguientes documentaciones:

1 Formulario y anexos correspondientes que acrediten poseer los vehículos solicitados en el apartado Capacidad en Materia de Equipos de los documentos del PBC.

Adjuntamos.

2. Documentos que acrediten propiedad del oferente de un vehículo año de fabricación 2000 en adelante, con hidroelevador y canasta doble aislada basculante para 23KV, altura mínima de 15 metros y comandos en la base y/o en la canasta, conforme se solicita en el apartado Capacidad en Materia de Equipos de los documentos del PBC correspondiente. Favor incluir además fotos.

Adjuntamos.

3. Documentos que acrediten que el oferente dispone de infraestructura complementaria como ser oficinas, sucursales y depósitos, completando el ANEXO 1.

Adjuntamos.

4 Documentos que acrediten haber construido 10 km o más de líneas de MT protegidas, en carácter de contratista principal, sub contratista o miembro de un consorcio.

Adjuntamos.

Sin otro particular, mis saludos respetuosos.

ICISA
ICI. Sociedad Anónima