Mecanismo Nacional de Prevención de la Tortura

INFORME DE EVALUACIÓN Nº 02/2018
LLAMADO A CONCURSO DE OFERTAS Nº 01/2018
"ADQUISICIÓN DE CAMIONETA CERRADA TIPO MINIBUS" ID Nº 345.287.

1. Introducción

En la Ciudad de Asunción, Capital de la República del Paraguay, a los 21 días del mes de mayo de 2018, siendo las 09:30 horas, se reúnen los funcionarios designados para integrar el Comité de Evaluación; a los efectos de iniciar los trabajos para elaborar el presente informe de evaluación. En ese sentido, este Comité se ha abocado a realizar el estudio de las ofertas presentadas, y determinar si las mismas resultan convenientes para los intereses de la Comisión Nacional de Prevención Contra la Tortura y otros Tratos o Penas, en adelante CNPCT.

2. Antecedentes

a) **Nº de PAC:** ID Nº 345.287.

b) **Disponibilidad Presupuestaria**: Los fondos de la presente contratación se encuentran expresamente previstos en el rubro 530, Adquisición de maquinarias, equipos y herramientas en general, FF 10 del Presupuesto General de la Nación para el Ejercicio Fiscal 2018.

c) **Publicación:** En el SICP, el 30/04/2018.

d) **Invitaciones**: Se han cursado invitaciones a: AUTOMOTOR SA, CONDOR SACI, CUEVAS HERMANOS SA, RIEDER Y CIA SACI y TOYOTOSHI SA.

e) **Miembros del Comité de Evaluación:** Por Resolución Nº 78/2018 (16/05/2018) han sido designados miembros del Comité de Evaluación: Dante Leguizamón – Comisionado Nacional, Ricardo Lesme – Director de Informática y Victor Rocholl – Jefe de Servicios Generales.

3. Acto de Apertura

En fecha 10 de mayo de dos mil dieciocho, siendo las diez horas con quince minutos, en la oficina del Mecanismo Nacional de Prevención contra la Tortura y Otros Tratos o Penas Crueles, Inhumanos o Degradantes MNP/CNPCT, sito en Azara Nº 2059 e/ Mayor Bullo y Gral. Bruguéz, se procede al Acto de Apertura de los sobres de los oferentes del LLAMADO A CONCURSO DE OFERTAS Nº 01/2018 PARA "ADQUISICIÓN CAMIONETA CERRADA TIPO MINIBUS" - ID Nº 345.287, en dicho acto presentó el sobre-oferta la empresa AUTOMOTOR S.A. en fecha y hora establecido en la Pliego de Bases y Condiciones.

4. Calificación Legal.

a) Documentos presentados por los oferentes:

DOCUMENTOS SUSTANCIALES	*AUTOMOTOR S.A.*
Formulario de la Oferta	*Presenta*
Planilla de Precios	*Presenta*
Especificaciones Técnicas	*Presenta*
Garantía de Mantenimiento de Oferta	*Presenta Póliza Seguros Chaco S.A.* *Suma Asegurada Gs. 15.000.000* *Vigencia 10 de mayo al 07 de octubre de 2018.*
Declaración Jurada del Artículo 40	*Presenta*
Declaración Jurada de menores Res. DNCP 941/10	*Presenta*
Documento que acredita la identidad del firmante	*Presenta* *y SIPE Nº 1496269*
Constancia del SIPE N°	*Presenta SIPE Nº 1496269*
Hojas foliadas	*84 (ochenta y cuatro) hojas*

01

Mecanismo Nacional de Prevención de la Tortura

INFORME DE EVALUACIÓN Nº 02/2018
LLAMADO A CONCURSO DE OFERTAS Nº 01/2018
"ADQUISICIÓN DE CAMIONETA CERRADA TIPO MINIBUS" ID Nº 345.287.

La Constancia del SIPE N° 1496269 presentada por el oferente corresponde a la emitida por la DNCP y se encuentra correctamente firmada por el representante legal de la empresa. Este Comité realizó la verificación de la documentación presentada en el SIPE encontrando que todos corresponden.

Documentos legales para Oferentes individuales que sean Personas Jurídicas	**Automotor SA**
Fotocopia simple de los documentos que acrediten la existencia legal de la persona jurídica tales como la Escritura Pública de Constitución y protocolización de los Estatutos Sociales. Los estatutos deberán estar inscriptos en la Sección Personas Jurídicas de la Dirección de Registros Públicos.	Cumple SIPE
Constancia de Inscripción en el registro único de contribuyentes - RUC	Cumple SIPE
Documentos de Identidad de los representantes o apoderados de la Sociedad, copia simple.	Cumple SIPE
Fotocopia simple de los documentos que acrediten las facultades del firmante de la oferta para comprometer al oferente. Estos documentos pueden consistir en: un poder suficiente otorgado por Escritura Pública (no es necesario que esté inscripto en el Registro de Poderes); ó los documentos societarios que justifiquen la representación del firmante, tales como las actas de asamblea y de directorio en el caso de las sociedades anónimas.	Cumple
Fotocopia simple del Certificado de Cumplimiento Tributario vigente.	Cumple
Fotocopia simple de la patente Municipal del Oferente.	Cumple

No se han presentado Personas Físicas ni Consorcios por lo que no se analizan en este apartado.

b) Prohibición a funcionarios públicos

Resolución DNCP N° 849/2015. "Por la cual se aprueba un criterio de evaluación para la calificación de la capacidad legal del oferente con respecto a la prohibición prevista en los incisos "a" y "b" del artículo 40 de la ley 2051/03 de contrataciones públicas".

NOMBRE	CI N°	ESTADO SINARH
Jose Daniel Bogarin Canale	573.053	No figura en los registros
Sebatian Nello Maffei	451.361	No figura en los registros
Karina Alexandra Frutos Bogarín	3.202.423	No figura en los registros
Ruben Dario Valenzuela	1.072.971	No figura en los registros
Ruben Dario Bogarín Canale	623.802	No figura en los registros
Carla Maria Bogarín de Frutos	793.107	No figura en los registros

INFORME DE EVALUACIÓN N° 02/2018
LLAMADO A CONCURSO DE OFERTAS N° 01/2018
"ADQUISICIÓN DE CAMIONETA CERRADA TIPO MINIBUS" ID N° 345.287.

5. Precios ofertados

Ítem	Código de Catálogo	Descripción del Bien	Unidad de Medida	Presentación	Cantidad	AUTOMOTOR S.A.			
						Marca	Procedencia	Precio Unitario ofertado	Precio total Ofertado
1	25101501-001	Camioneta cerrada tipo MINIBUS	Unidad	Unidad	1	Hyundai H-1	Corea	200.000.000	200.000.000
						MONTO TOTAL OFERTADO:			200.000.000

a) Margen de Preferencia

El bien ofrecido no es de fabricación nacional, por lo que no se analiza margen de preferencia alguno.

b) Comparación de los precios más bajos ofertados contra precio Referencial establecido:

Ítem	Código de Catálogo	Descripción del Bien	Unidad de Medida	Presentación	Cantidad	AUTOMOTOR S.A.			Precio Referencial
						Marca	Precio Unitario ofertado	Precio total Ofertado	
1	25101501-001	Camioneta cerrada tipo MINIBUS	Unidad	Unidad	1	Hyundai H-1	200.000.000	200.000.000	200.000.000

Se puede observar que el precio ofertado por la empresa AUTOMOTOR S.A. en el ítem Nº 1 corresponde exactamente al precio referencial.

6. Análisis de las Ofertas

Conforme a lo establecido en el Artículo 61 del Decreto Reglamentario N° 21.909/03, numeral 3. "Se seleccionará provisoriamente a la oferta con el precio más bajo,…la que será analizada en detalle para verificar su cumplimiento con otros requisitos de la licitación…". De conformidad al artículo 34, penúltimo párrafo de la Ley N° 2051/03 "De Contrataciones Públicas", las ofertas se aceptarán siempre que provengan de personas físicas o jurídicas que cuenten con la solvencia técnica, económica y legal suficiente para responder a los compromisos asumidos frente al Estado Paraguayo y que su actividad comercial o industrial se encuentre vinculada con el tipo de bienes, servicios u obras a contratar, se procede a examinar en detalle la oferta presentada por AUTOMOTOR SA.

a) Capacidad legal: La empresa AUTOMOTOR SA cumple con la capacidad legal requerida en el Llamado referente, se constata con las documentaciones presentadas en sus ofertas y las que se encuentran en el SIPE que fueran analizadas en este informe.

b) Capacidad financiera:

	2014	2015	2016
Activo Corriente	456.020.565.830	615.462.904.804	628.79.961.812
Activo Total	476.277.687.522	652.236.044.120	693.497.872.370
Pasivo Corriente	9.203.005.856	57.904.773.872	22.360.295.972
Resultado del Ejercicio	107.503.582.739	124.470.669.997	100.185.322.583
Patrimonio Neto | Capital	35.000.000.000	35.000.000.000	35.000.000.000

INFORME DE EVALUACIÓN Nº 02/2018
LLAMADO A CONCURSO DE OFERTAS N° 01/2018
"ADQUISICIÓN DE CAMIONETA CERRADA TIPO MINIBUS" ID Nº 345.287.

	2014	2015	2016	PROMEDIO	PARÁMETRO DE CUMPLIMIENTO
a. Ratio de Liquidez: activo corriente / pasivo corriente	49,551	10,629	28,120	29,434	Deberá ser igual o mayor que 1, en promedio, en los 3 años (2014-2015-2016)
b. Endeudamiento: pasivo total / activo total	0,019	0,089	0,032	0,047	No deberá ser mayor a 0,80 en promedio, en los 3 años (2014-2015-2016)
c. Rentabilidad: Porcentaje de utilidad después de impuestos o pérdida con respecto al Capital	3,072	3,556	2,862	3,163	Capital El promedio en los últimos 3 años (2014-2015-2016), no deberá ser negativo

c) Experiencia y Capacidad técnica:

REQUERIMIENTOS	AUTOMOTOR SA
El oferente deberá contar con una experiencia mínima de 10 (diez) años en la provisión de vehículos tipo minivan de la marca ofertada, objeto de la presente Licitación. Para acreditar el cumplimiento con este requisito, deberá incluir en su oferta: Copias de Contratos ejecutados o Facturas de provisión de minivan de la marca ofertada, que podrán corresponder tanto a empresas públicas y/o privadas, acompañado de las documentaciones expedidas por la contratante que acredite un desempeño satisfactorio o Actas de recepción definitiva de cada contrato y/o facturas presentadas, cuya sumatoria para cada uno de los mencionados años (2015, 2016 y 2017) se deberá acreditar la provisión de vehículos tipo minivan de la marca ofertada, que como mínimo totalicen el 50% (cincuenta por ciento) del monto total previsto por la Convocante para el presente llamado; se podrá presentar la cantidad de Contratos o Facturas que fuere necesaria para alcanzar el volumen requerido.	Cumple
El oferente deberá contar con un mínimo de diez (10) años continuos de experiencia en el mercado de la venta de vehículos de la marca ofertada, para lo cual se debe presentar copia de los Estatutos Sociales o Extracto de los mismos, en el que indique: Razón Social, tipo de sociedad, fecha de Constitución, domicilio, objeto, duración y capital. En caso de firma unipersonal, se deberá presentar fotocopia autenticada por Escribano Publico de la patente Municipal correspondiente al año que justifique la antigüedad requerida.	Cumple
El oferente deberá contar con un mínimo de diez (10) años continuos de comercialización y distribución de la marca del bien ofertado para lo cual deberá presentar una constancia actualizada del fabricante conforme al formulario N° 4 del Anexo VI.	Cumple
Declaración Jurada de Existencia de Repuestos del modelo y la marca ofertada por diez (10) años.	Cumple
Declaración Jurada de Servicio de Mantenimiento según lo establecido en las especificaciones técnicas.	Cumple

7. Motivos de calificación

Conforme con lo dispuesto en el Artículo 28° de la Ley 2051/03 "De Contrataciones Públicas", así como con el Art. 63° del Decreto Reglamentario N° 21.909/03, "la adjudicación deberá recaer en el oferente cuya oferta: 1) Cumpla con las condiciones legales y técnicas estipuladas en el PBC; 2) Tenga las calificaciones y la capacidad necesaria para ejecutar el contrato; 3) Presente el precio evaluado como el más bajo", tales condiciones son reunidas por la empresa: **AUTOMOTOR SA.**

Mecanismo Nacional de Prevención de la Tortura

INFORME DE EVALUACIÓN N° 02/2018
LLAMADO A CONCURSO DE OFERTAS N° 01/2018
"ADQUISICIÓN DE CAMIONETA CERRADA TIPO MINIBUS" ID N° 345.287.

8. Cuadro de Precios Adjudicados

Ítem	Código de Catálogo	Descripción del Bien	Unidad de Medida	Presentación	Cantidad	AUTOMOTOR S.A.			
						Marca	Procedencia	Precio Unitario Iva Incluido	Precio total Iva Incluido
1	25101501-001	Camioneta cerrada tipo MINIBUS	Unidad	Unidad	1	Hyundai H-1	Corea	200.000.000	200.000.000
						MONTO TOTAL IVA INCLUIDO:			**200.000.000**

9. Conclusión

En base a las consideraciones expuestas en el presente informe, y de conformidad al Artículo 27 y 28 de la Ley N° 2.051/03, y los Artículos 58 al 63 del Decreto Reglamentario N° 21.909/03, el Comité de Evaluación recomienda, adjudicar el **LLAMADO A CONCURSO DE OFERTAS N° 01/2018 "ADQUISICIÓN DE CAMIONETA CERRADA TIPO MINIBUS" ID N° 345.287**; a la firma **AUTOMOTOR S.A. con RUC N° 80001340-9** por el monto total de **Gs. 200.000.000 (Guaraníes doscientos millones).**

Siendo las 11:00 horas del día 28 de mayo de 2018 se da por concluida la evaluación de las ofertas presentadas para el **LLAMADO A CONCURSO DE OFERTAS N° 01/2018 "ADQUISICIÓN DE CAMIONETA CERRADA TIPO MINIBUS" ID N° 345.287.**

Dante Legaizamón
Comisionado Nacional

Ricardo Lesme Dalles
Director de Informática

Victor Rocholl
Jefe de Servicios Generales

Mecanismo Nacional de Prevención de la Tortura

INFORME EVALUACIÓN Nº 02/2018
LLAMADO A CONCURSO DE OFERTAS Nº 01/2018
"ADQUISICIÓN DE CAMIONETA CERRADA TIPO MINIBUS" ID Nº 345.287
ANEXO 1

CONTROL DE DATOS EN EL SINARH, EN EL MARCO DE LA RES. DNCP Nº 849/2015

JOSÉ DANIEL BOGARIN CANALE C.I.Nº 573.053

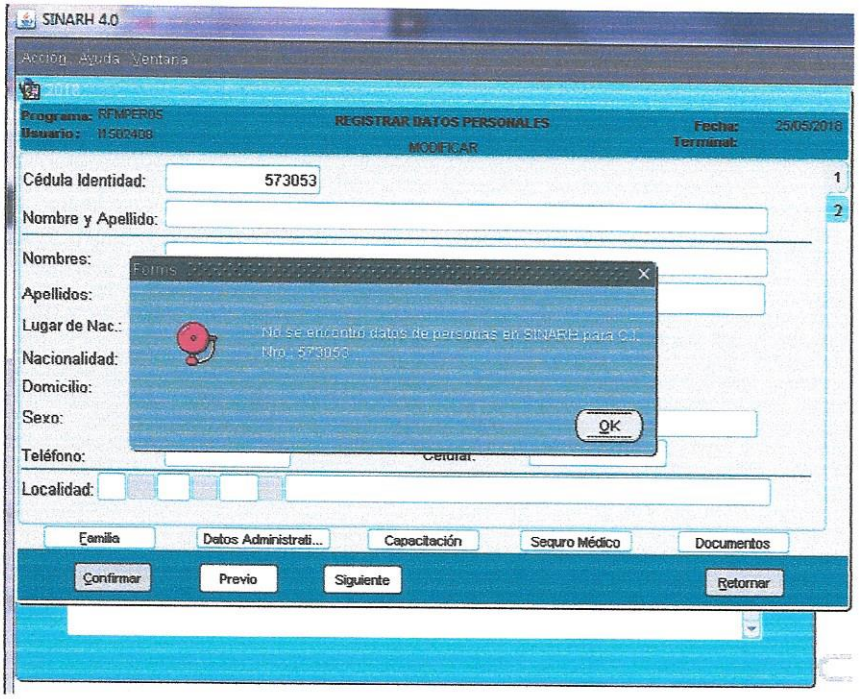

SEBATIAN NELLO MAFFEI C.I.Nº 451.361

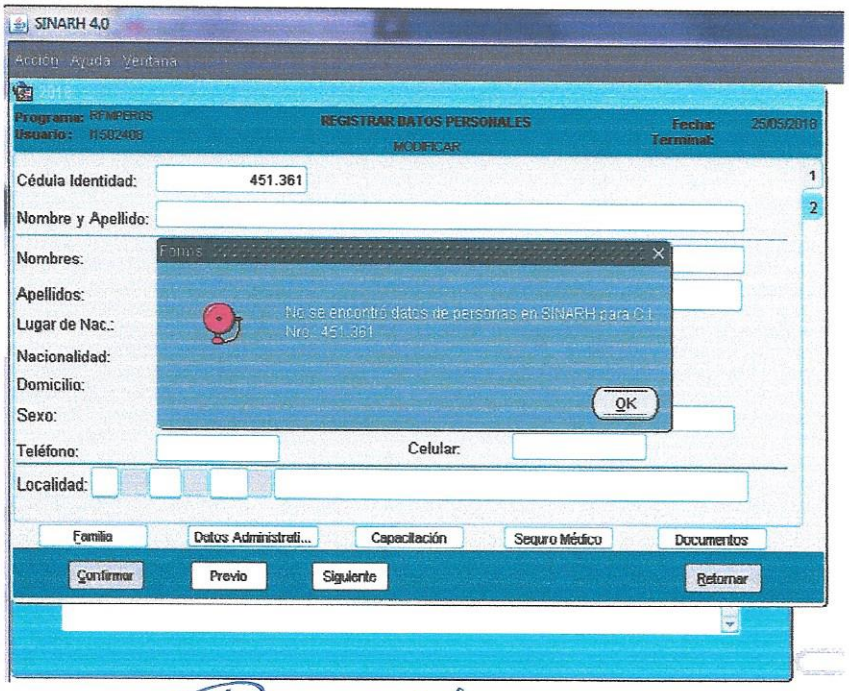

Mecanismo Nacional de Prevención de la Tortura

INFORME EVALUACIÓN Nº 02/2018
LLAMADO A CONCURSO DE OFERTAS Nº 01/2018
"ADQUISICIÓN DE CAMIONETA CERRADA TIPO MINIBUS" ID Nº 345.287
ANEXO 1

KARINA ALEXANDRA FRUTOS BOGARÍN C.I.Nº 3.202.423

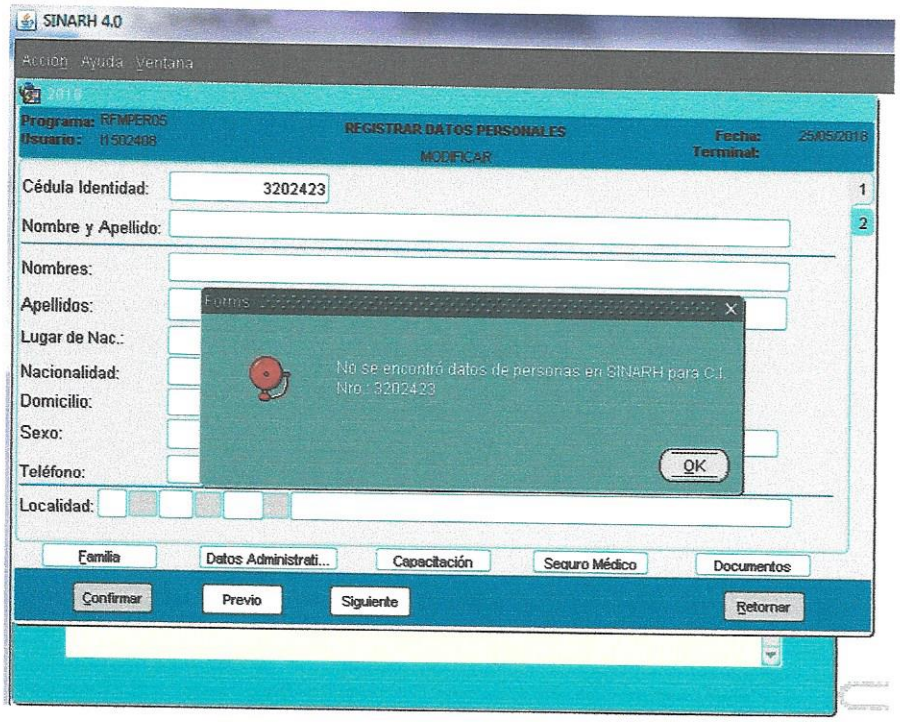

RUBEN DARIO VALENZUELA C.I.Nº 1.072.971

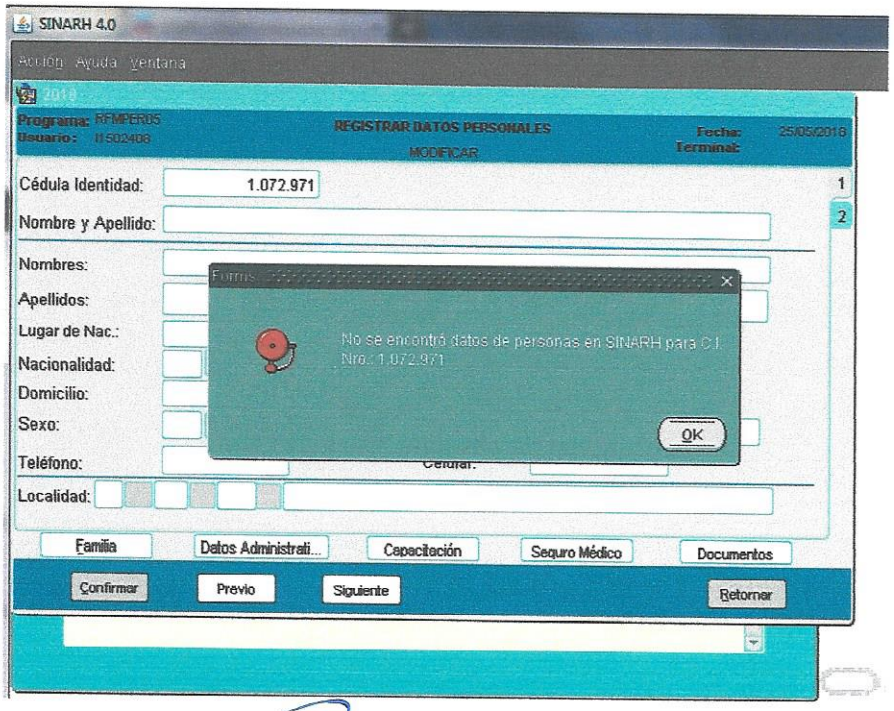

Mecanismo Nacional de Prevención de la Tortura

INFORME EVALUACIÓN Nº 02/2018
LLAMADO A CONCURSO DE OFERTAS Nº 01/2018
"ADQUISICIÓN DE CAMIONETA CERRADA TIPO MINIBUS" ID Nº 345.287
ANEXO 1

RUBEN DARIO BOGARÍN CANALE C.I.Nº 623.802

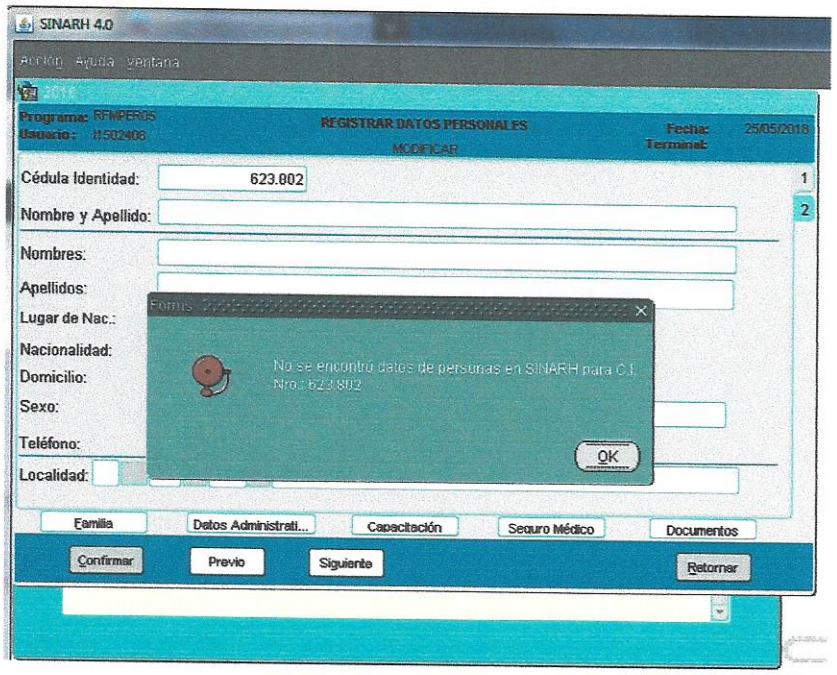
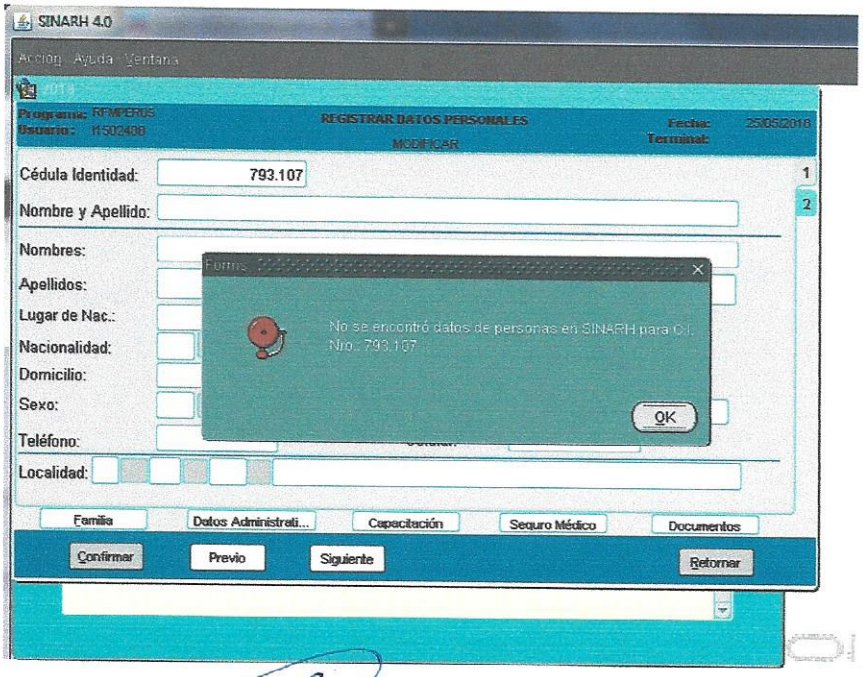
CARLA MARIA BOGARÍN DE FRUTOS C.I.Nº 793.107