NOTA DINAC/UOC Nº 154 /2019

Asunción, 11 de febrero de 2019

Señor
CONSORCIO EDIFICA
MADAME LYNCH N° 647 C/ ANTOLÍN IRALA.
Telf.: 021 672 729 /674 835
Email: guillermosanchez27@gmail.com
PRESENTE

Tengo el agrado de dirigirme a Ustedes, con relación al llamado a ***LICITACION PUBLICA NACIONAL SBE N° 36/2018 " CONSTRUCCIÓN DE PLATAFORMA DEL AISP"****, a fin de comunicarle que fueron adjudicados por Resolución de la Presidencia, por un Monto Total de GS. 6.240.000.000 (Guaraníes Seis Mil Doscientos Cuarenta Millones*CONSTRUCCIÓN DE PLATAFORMA DEL AISP*) IVA incluido.*

De conformidad con lo establecido en el Art. 36 de la Ley N°2051/03 y Art. 77 del Decreto 21.909/03, deberán presentarse en la Sede de la DINAC, dentro de los 20 (veinte) días hábiles siguientes a la recepción de esta comunicación, para la suscripción del Contrato correspondiente, conforme a la planilla de adjudicación adjunta.

Asimismo, deberán presentarse a la Unidad Operativa de Contrataciones de la DINAC, las documentaciones exigidas en la Sección VII Anexo II del Pliego de Base y Condiciones, previo a la firma de Contrato respectivo.

Sin otro particular, hago propicia la ocasión para saludarle atentamente.

ABG. MARCELO OVELAR
Coordinador de la UOC
DINAC

Gmail

LICITACIONES DINAC <licitaciones.dinac@gmail.com>

(sin asunto)

2 mensajes

LICITACIONES DINAC <licitaciones.dinac@gmail.com> 12 de febrero de 2019, 7:22
Para: Guillermo Jose Sanchez Cardenas <guillermosanchez27@gmail.com>

Buen día, solicitamos acuse de recibido por favor.

EDIFICA.pdf
87K

Guillermo Jose Sanchez Cardenas <guillermosanchez27@gmail.com> 12 de febrero de 2019, 7:56
Para: LICITACIONES DINAC <licitaciones.dinac@gmail.com>

Buen día, recibido,
Cordiales saludos.

Ing. Guillermo Sánchez C.
Enviado desde mi iPhone

El 12 feb. 2019, a la(s) 07:22, LICITACIONES DINAC <licitaciones.dinac@gmail.com> escribió:

> Buen día, solicitamos acuse de recibido por favor.
> <EDIFICA.pdf>

NOTA DINAC/UOC Nº 363 /2019

Asunción, 11 de febrero de 2019

Señor
CONSTRUCTORA ACARAY S.A.
Telf.: 574482
Email: secretaria@acaray.com.py
PRESENTE

Tengo el agrado de dirigirme a Ustedes, con relación al llamado a ***LICITACION PUBLICA NACIONAL SBE N° 36/2018 " CONSTRUCCIÓN DE PLATAFORMA DEL AISP"****, a fin de comunicarles que por Resolución de la Presidencia, fue adjudicada la firma:* ***CONSORCIO EDIFICA.***

Al mismo tiempo agradecerles por su participación en el referido llamado.

Sin otro particular, hago propicia la ocasión para saludarle atentamente.

ABG. MARCELO OVELAR
Coordinador de la UOC
DINAC

Gmail

LICITACIONES DINAC <licitaciones.dinac@gmail.com>

ACUSE DE RECIBIDO .

1 mensaje

Secretaria Constructora Acaray <secretaria@acaray.com.py>
Para: LICITACIONES DINAC <licitaciones.dinac@gmail.com>
Cc: eudes@acaray.com.py

12 de febrero de 2019, 7:43

Buen día, en adjunto envío acuse de recibido.

Saludos Cordiales
Soledad Vergara

Secretaría Constructora Acaray S.A.

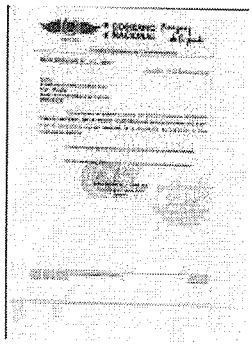

Imagen (118).jpg
363K

NOTA DINAC/UOC Nº 155 /2019

Asunción, 11 de febrero de 2019

Señor
ALFA Y OMEGA S.A
Pedro Getto Nº 355 c/ Río Ypané.
Telf.: 021 504 416
Email: administracion@alfayomega.com.py
PRESENTE

Tengo el agrado de dirigirme a Ustedes, con relación al llamado a ***LICITACION PUBLICA NACIONAL SBE N° 36/2018 " CONSTRUCCIÓN DE PLATAFORMA DEL AISP"****, a fin de comunicarles que por Resolución de la Presidencia, fue adjudicada la firma:* ***CONSORCIO EDIFICA.***

Al mismo tiempo agradecerles por su participación en el referido llamado.

Sin otro particular, hago propicia la ocasión para saludarle atentamente.

ABG. MARCELO OVELAR
Coordinador de la UOC
DINAC

(sin asunto)

2 mensajes

LICITACIONES DINAC <licitaciones.dinac@gmail.com> 12 de febrero de 2019, 7:23
Para: administracion@alfayomega.com.py

Buen día, solicitamos acuse de recibido por favor.

ALFA Y OMEGA.pdf
73K

Carmen Nuñez <administracion@alfayomega.com.py> 12 de febrero de 2019, 8:59
Para: LICITACIONES DINAC <licitaciones.dinac@gmail.com>

Buen dia:

Correo recibido.

Gracias!!!

El 12/02/2019 a las 7:23, LICITACIONES DINAC escribió:

> Buen día, solicitamos acuse de recibido por favor.

--

SOCIEDAD ANONIMA
Lic. Carmen Nuñez
Telefono: 021-504416
alfayomega.com.py

Libre de virus. www.avast.com

administracion.vcf
1K

DINAC

GOBIERNO NACIONAL Paraguay de la gente

Unidad Operativa de Contrataciones

NOTA DINAC/UOC Nº 158 /2019

Asunción, 11 de febrero de 2019

Señor
E.D.B. CONSTRUCCIONES SRL
LUIS ALBERTO DE HERRERA 1424 ENTRE PAI PEREZ Y AVDA PERU
Telf.: 214 368
Email: tecnicoo@edbconstrucciones.com.py
PRESENTE

Tengo el agrado de dirigirme a Ustedes, con relación al llamado a ***LICITACION PUBLICA NACIONAL SBE N° 36/2018 " CONSTRUCCIÓN DE PLATAFORMA DEL AISP"****, a fin de comunicarles que por Resolución de la Presidencia, fue adjudicada la firma:* ***CONSORCIO EDIFICA.***

Al mismo tiempo agradecerles por su participación en el referido llamado.

Sin otro particular, hago propicia la ocasión para saludarle atentamente.

ABG. MARCELO OVELAR
Coordinador de la UOC
DINAC

Ing. Gustavo Escobar 12/2/19

Gmail

LICITACIONES DINAC <licitaciones.dinac@gmail.com>

NOTA DINAC UOC N° 158/2019

LICITACIONES DINAC <licitaciones.dinac@gmail.com> 12 de febrero de 2019, 9:17
Para: edbtec2@gmail.com

NOTA DINAC UOC N° 158/2019

EDB 12 02 2019.pdf
74K

DINAC

GOBIERNO NACIONAL

Paraguay de la gente

Unidad Operativa de Contrataciones

NOTA DINAC/UOC Nº 162 /2019

Asunción, 11 de febrero de 2019

Señor
JULIO CESAR PITTA MALDONADO
Telf.: 021/751-488
Email: jpitta@hotmail.com
PRESENTE

Tengo el agrado de dirigirme a Ustedes, con relación al llamado a ***LICITACION PUBLICA NACIONAL SBE N° 36/2018 " CONSTRUCCIÓN DE PLATAFORMA DEL AISP"****, a fin de comunicarles que por Resolución de la Presidencia, fue adjudicada la firma:* ***CONSORCIO EDIFICA.***

Al mismo tiempo agradecerles por su participación en el referido llamado.

Sin otro particular, hago propicia la ocasión para saludarle atentamente.

ABG. MARCELO OVELAR
Coordinador de la UOC
DINAC

Recibido Julio Pitta Maldonado

Gmail

LICITACIONES DINAC <licitaciones.dinac@gmail.com>

(sin asunto)

1 mensaje

LICITACIONES DINAC <licitaciones.dinac@gmail.com> 12 de febrero de 2019, 7:27
Para: jpitta@hotmail.com

Buen día, solicitamos acuse de recibido por favor.

JULIO PITTA.pdf
73K

DINAC

GOBIERNO NACIONAL Paraguay de la gente

Unidad Operativa de Contrataciones

NOTA DINAC/UOC Nº 159 /2019

Asunción, 11 de febrero de 2019

Señor
ESTRUCTURA INGENIERIA S.A.
Boquerón y 1º de Mayo - Villa Margarita
Telf.: 296 447
Email: eisa@eisa.com.py
PRESENTE

Tengo el agrado de dirigirme a Ustedes, con relación al llamado a ***LICITACION PUBLICA NACIONAL SBE N° 36/2018 " CONSTRUCCIÓN DE PLATAFORMA DEL AISP"****, a fin de comunicarles que por Resolución de la Presidencia, fue adjudicada la firma:* ***CONSORCIO EDIFICA.***

Al mismo tiempo agradecerles por su participación en el referido llamado.

Sin otro particular, hago propicia la ocasión para saludarle atentamente.

ABG. MARCELO OVELAR
Coordinador de la UOC
DINAC

Recibido Lidis Alviso

Gmail

LICITACIONES DINAC <licitaciones.dinac@gmail.com>

(sin asunto)

1 mensaje

LICITACIONES DINAC <licitaciones.dinac@gmail.com>
Para: eisa@eisa.com.py

12 de febrero de 2019, 7:26

Buen día, solicitamos acuse de recibido por favor.

EISA.pdf
73K

NOTA DINAC/UOC Nº 160 /2019

Asunción, 11 de febrero de 2019

Señor
CARAGUATAY S.A.
Telf.: 613 386
Email: caraguataysa@tigo.com.py
PRESENTE

Tengo el agrado de dirigirme a Ustedes, con relación al llamado a ***LICITACION PUBLICA NACIONAL SBE N° 36/2018 " CONSTRUCCIÓN DE PLATAFORMA DEL AISP"****, a fin de comunicarles que por Resolución de la Presidencia, fue adjudicada la firma:* ***CONSORCIO EDIFICA.***

Al mismo tiempo agradecerles por su participación en el referido llamado.

Sin otro particular, hago propicia la ocasión para saludarle atentamente.

ABG. MARCELO OVELAR
Coordinador de la UOC
DINAC

Gmail

LICITACIONES DINAC <licitaciones.dinac@gmail.com>

(sin asunto)

2 mensajes

LICITACIONES DINAC <licitaciones.dinac@gmail.com> 12 de febrero de 2019, 7:26
Para: caraguataysa@tigo.com.py

Buen día, solicitamos acuse de recibido por favor.

CARAGUATAY.pdf
73K

caraguataysa <caraguataysa@tigo.com.py> 12 de febrero de 2019, 8:56
Para: LICITACIONES DINAC <licitaciones.dinac@gmail.com>

RECIBIDO

GRACIAS

DINAC

GOBIERNO NACIONAL Paraguay de la gente

Unidad Operativa de Contrataciones

NOTA DINAC/UOC Nº 356 /2019

Asunción, 11 de febrero de 2019

Señor
APONTE LATORRE SOCIEDAD ANONIMA
Telf.: 021 208 334
Email: info@apontelatorre.com
PRESENTE

Tengo el agrado de dirigirme a Ustedes, con relación al llamado a ***LICITACION PUBLICA NACIONAL SBE N° 36/2018 " CONSTRUCCIÓN DE PLATAFORMA DEL AISP"****, a fin de comunicarles que por Resolución de la Presidencia, fue adjudicada la firma:* ***CONSORCIO EDIFICA.***

Al mismo tiempo agradecerles por su participación en el referido llamado.

Sin otro particular, hago propicia la ocasión para saludarle atentamente.

ABG. MARCELO OVELAR
Coordinador de la UOC
DINAC

Recibido Janis Martinez
Ana Gonzalez

Gmail

LICITACIONES DINAC <licitaciones.dinac@gmail.com>

(sin asunto)

2 mensajes

LICITACIONES DINAC <licitaciones.dinac@gmail.com> 12 de febrero de 2019, 7:23
Para: info@apontelatorre.com

Buen día, solicitamos acuse de recibido por favor.

APONTE.pdf
71K

LICITACIONES DINAC <licitaciones.dinac@gmail.com> 12 de febrero de 2019, 8:47
Para: yanismartinez0518@hotmail.com

[El texto citado está oculto]

APONTE.pdf
71K

NOTA DINAC/UOC Nº 157 /2019

Asunción, 11 de febrero de 2019

Señor
TECNOEDIL S.A. CONSTRUCTORA
Telf.: 291947
Email: gcomercial@tecnoedil.com.py
PRESENTE

Tengo el agrado de dirigirme a Ustedes, con relación al llamado a ***LICITACION PUBLICA NACIONAL SBE N° 36/2018 " CONSTRUCCIÓN DE PLATAFORMA DEL AISP"****, a fin de comunicarles que por Resolución de la Presidencia, fue adjudicada la firma:* ***CONSORCIO EDIFICA.***

Al mismo tiempo agradecerles por su participación en el referido llamado.

Sin otro particular, hago propicia la ocasión para saludarle atentamente.

ABG. MARCELO OVELAR
Coordinador de la UOC
DINAC

Recibido por
Alberto Lezcano

Gmail

LICITACIONES DINAC <licitaciones.dinac@gmail.com>

(sin asunto)

1 mensaje

LICITACIONES DINAC <licitaciones.dinac@gmail.com>
Para: gcomercial@tecnoedil.com.py

12 de febrero de 2019, 7:24

Buen día, solicitamos acuse de recibido por favor.

TECNOEDIL.pdf
74K

NOTA DINAC/UOC Nº 161 /2019

Asunción, 11 de febrero de 2019

Señor
VIAL SUR S.A.
Telf.: 021/293-873
Email: vialsur@vialsur.com.py
PRESENTE

Tengo el agrado de dirigirme a Ustedes, con relación al llamado a ***LICITACION PUBLICA NACIONAL SBE N° 36/2018 " CONSTRUCCIÓN DE PLATAFORMA DEL AISP"****, a fin de comunicarles que por Resolución de la Presidencia, fue adjudicada la firma:* ***CONSORCIO EDIFICA.***

Al mismo tiempo agradecerles por su participación en el referido llamado.

Sin otro particular, hago propicia la ocasión para saludarle atentamente.

ABG. MARCELO OVELAR
Coordinador de la UOC
DINAC

Recibido Sonia Amorin

Gmail

LICITACIONES DINAC <licitaciones.dinac@gmail.com>

(sin asunto)

LICITACIONES DINAC <licitaciones.dinac@gmail.com> 12 de febrero de 2019, 7:27
Para: vialsur@vialsur.com.py

Buen día, solicitamos acuse de recibido por favor.

VIAL.pdf
72K