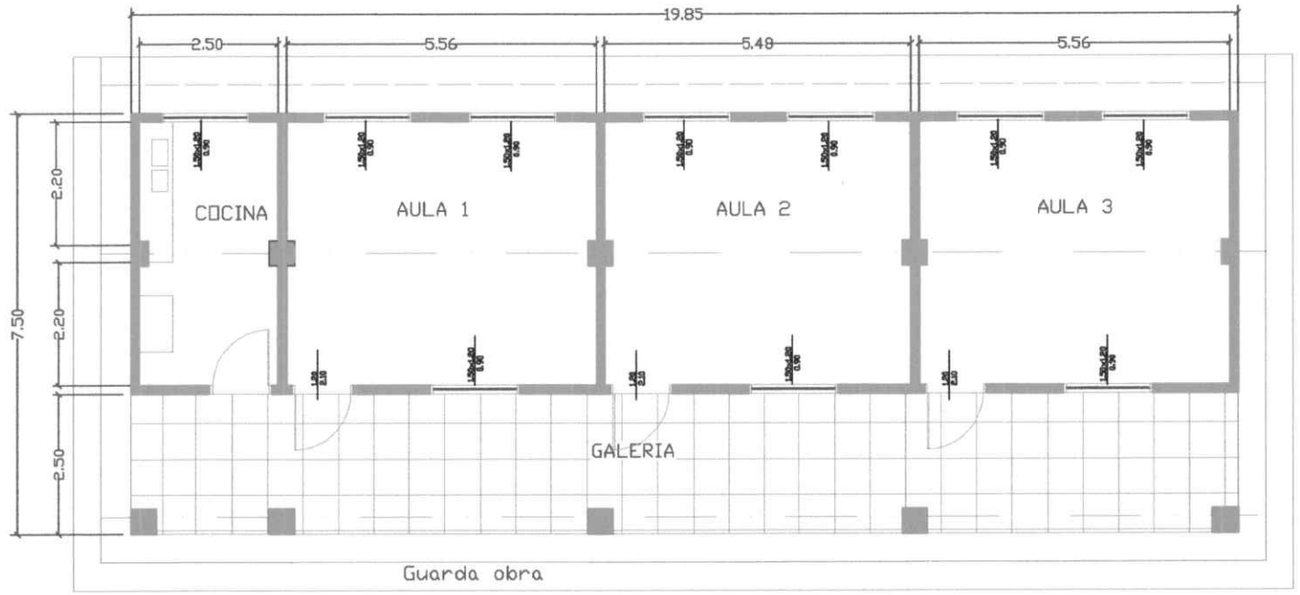

PLANTA ACOTADA
ESC.....1/100

Proyectado:
-Construccion Zapata con pilar de Hormigon,Encadenado superior de H°A°, Viga Cumbrera y Dado de H°A° segun medidas y Especificaciones Tecnicas del M.E.C.
-Inst. electrica NUEVA.
-Cambio de todas las Aberturas segun E. T. del M.E.C.
-Revoque con envarillado,piso y Pizarron donde lo requiera.
-Cambio de techo y reutilizacion de Tirantes en un 70%.

N

PROYECTO REFRACCION Bloque 1

PROPIETARIO: Escuela Nro 931
"Emilia Concepcion Duarte"

LUGAR: Compañia Carbon Kue-Ciudad de Ybycu

SUP. A INTERVENIR:149M2 aprox.

M U N I C I P A L I D A D D E Y B Y C U I

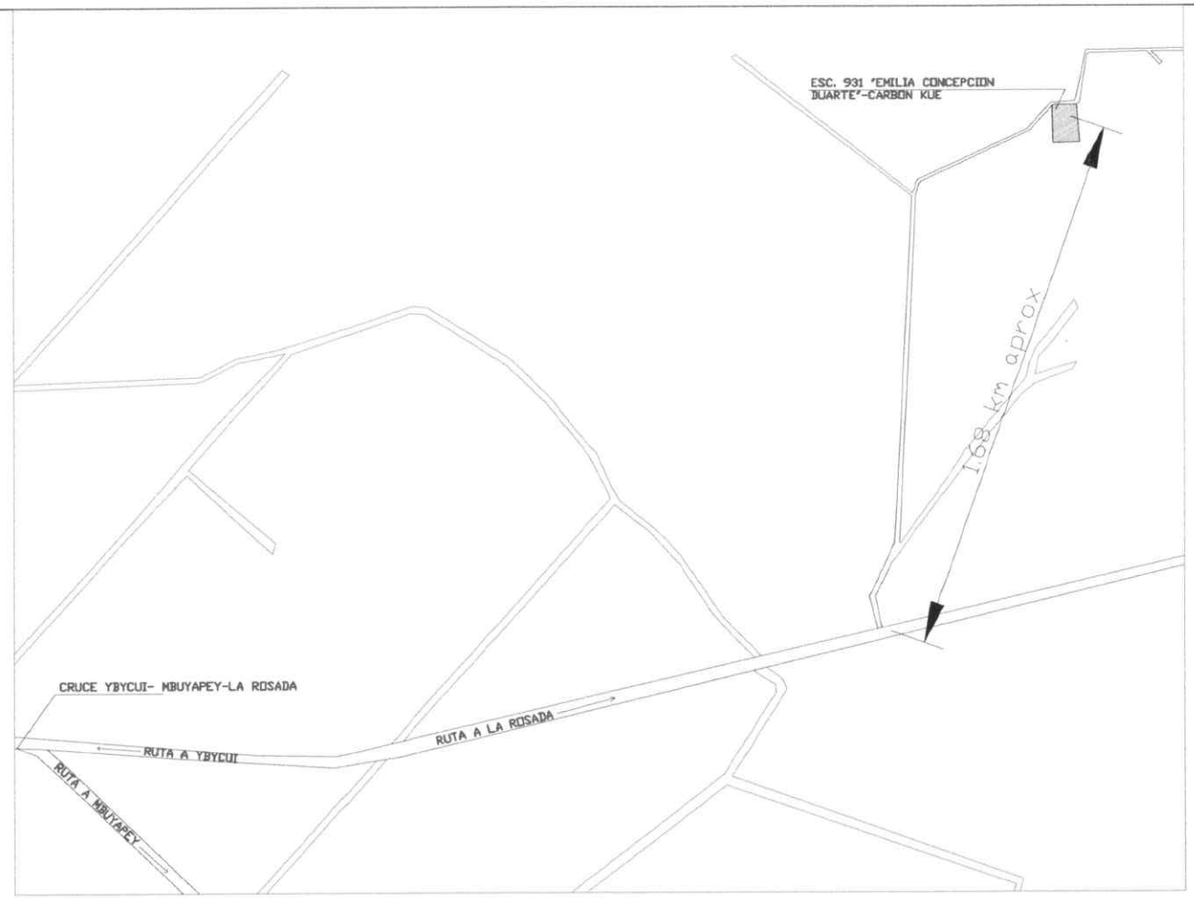

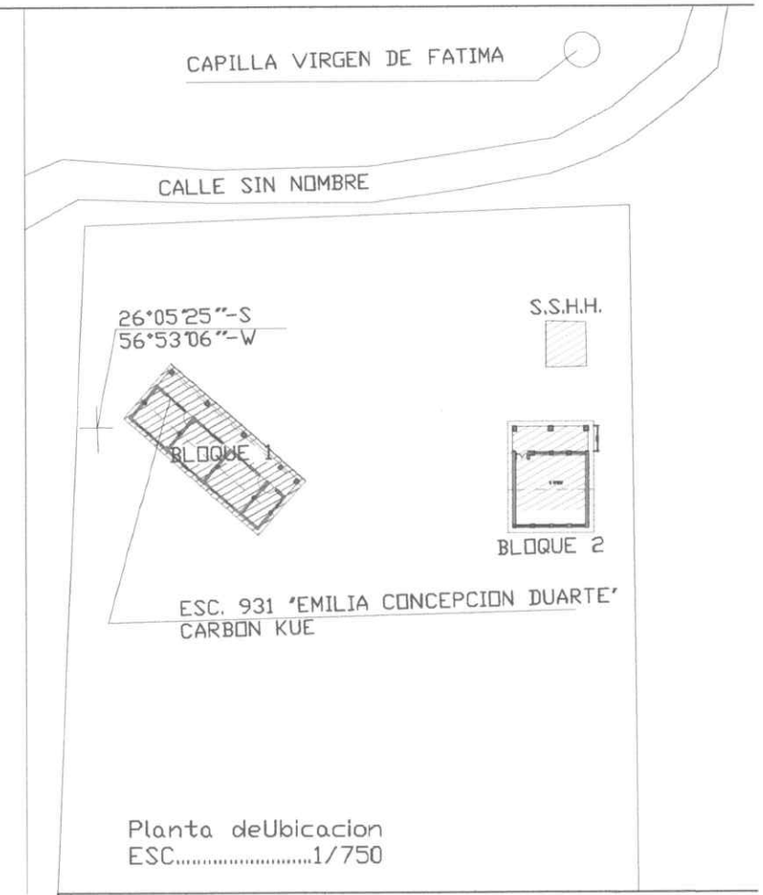

Planta deUbicacion
ESC.....1/750

Planta de Localizacion

N

PROYECTO REFRACCION Bloque1 ACCESO

PROPIETARIO: Escuela Nro 931

"Emilia Concepcion Duarte"

LUGAR: Compañia Carbon kue-Ciudad de Ybycu

SUP. A INTERVENIR:149M2 aprox.

M U N I C I P A L I D A D D E Y B Y C U I

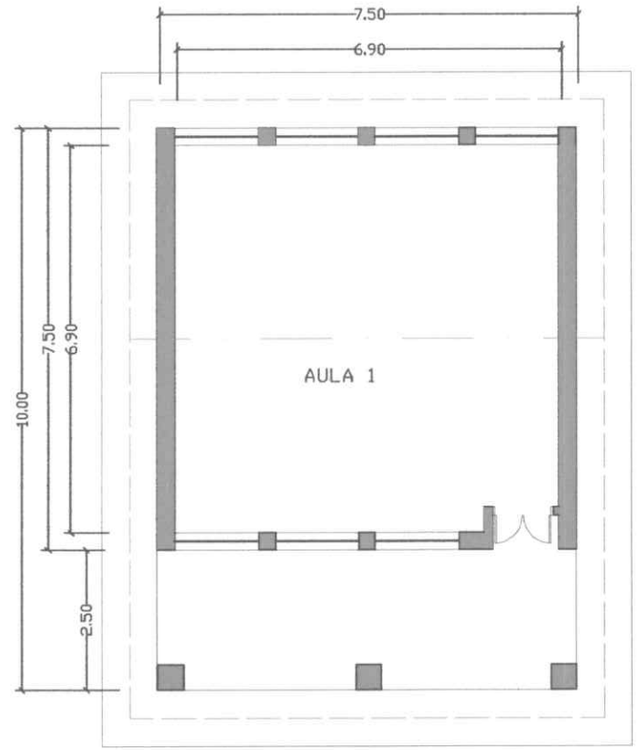

PLANTA ACOTADA
ESC.....1/100

Proyectado:
- -Recubrimiento de Estructura de Techo.
- -Inst. electrica NUEVA.
- -Cambio de Abertura segun E. T. del M.E.C.
- -Revoque con envarillado,piso y Pizarron donde lo requiera.
- -Cambio de Piso.
- -Guarda Obra.

N

PROYECTO REFRACCION Bloque 2

PROPIETARIO: Escuela Nro 931

"Emilia Concepcion Duarte"

LUGAR: Compañia Carbon Kue-Ciudad de Ybycu

SUP. A INTERVENIR:75M2 aprox.

M U N I C I P A L I D A D D E Y B Y C U I

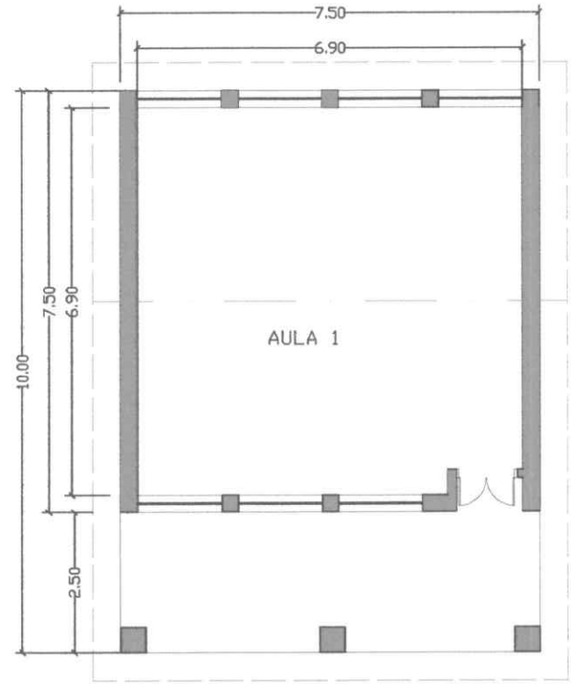

PLANTA ACOTADA
ESC.....1/100

Situacion Actual:
-Inst. electrica completa en mal estado.
-Abertura Principal en mal estado.
-Pared, pizarron en mal estado
-Piso con hundimientos.
-la Estructura de soporte del techo desproteguida a la interperie.

N

PROYECTO REFRACCION Bloque 2

PROPIETARIO: Escuela Nro 931
"Emilia Concepcion Duarte"

LUGAR: Compañia Carbon Kue-Ciudad de Ybycu

SUP. A INTERVENIR:75M2 aprox.

M U N I C I P A L I D A D D E Y B Y C U I

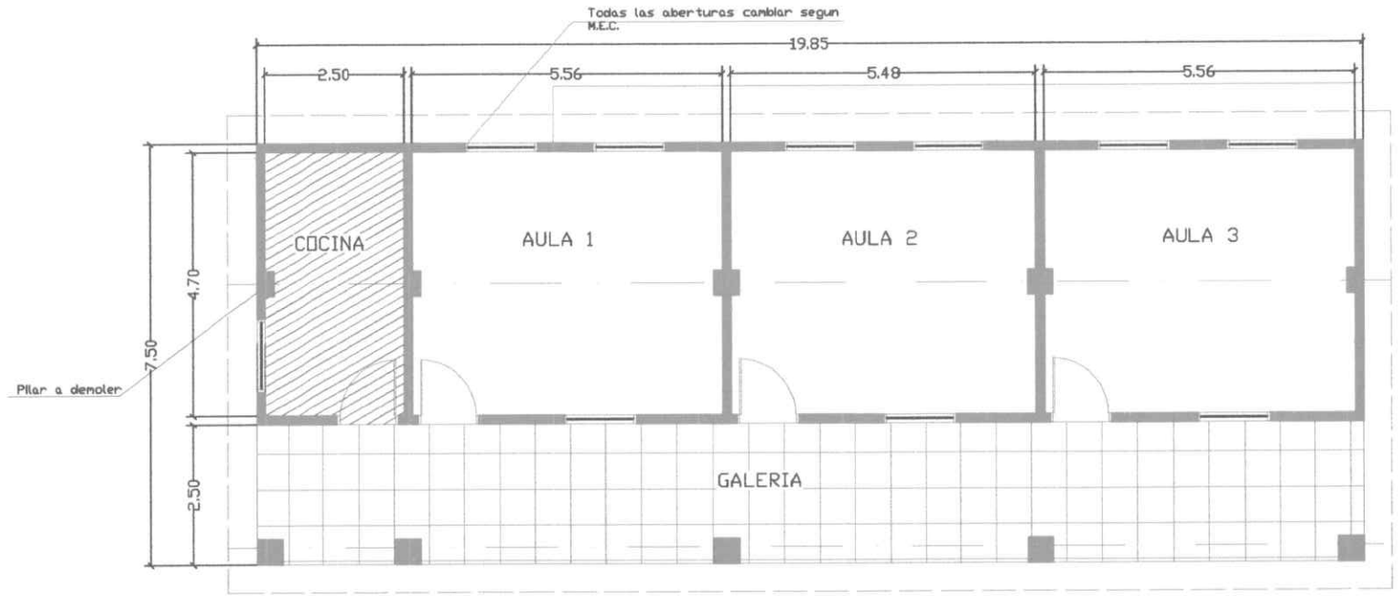

PLANTA ACOTADA
ESC.....1/100

Situacion Actual:
▨-Insitu se observa area sin contrapiso,piso, falta de revoque, pilar de apoyo de viga cumbrera en mal estado
-Inst. electrica completa en mal estado.
-Aberturas que no obedecen a las Especificaciones solicitadas por el M.E.C. a su vez no reune condiciones para seguir con su uso.
-Pared, pizarron y piso en algunos sectores en mal estado.
-la Estructura de soporte del techo en mal estado al igual que el techo.

N

PROYECTO REFRACCION Bloque 1

PROPIETARIO: Escuela Nro 931
"Emilia Concepcion Duarte"

LUGAR: Compañia Carbon Kue-Ciudad de Ybycu

SUP. A INTERVENIR:149M2 aprox.

M U N I C I P A L I D A D D E Y B Y C U I