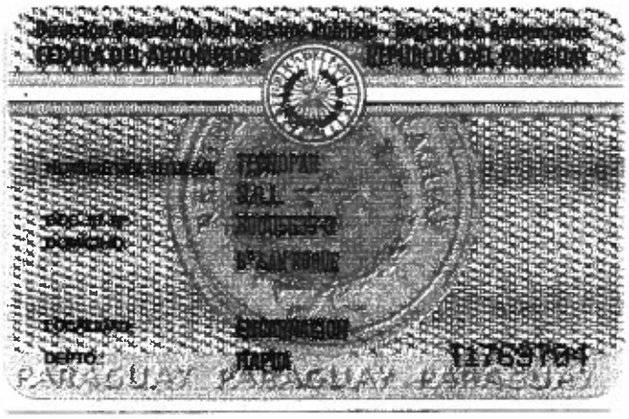
PARAGUAY PARAGUAY PARAGUAY

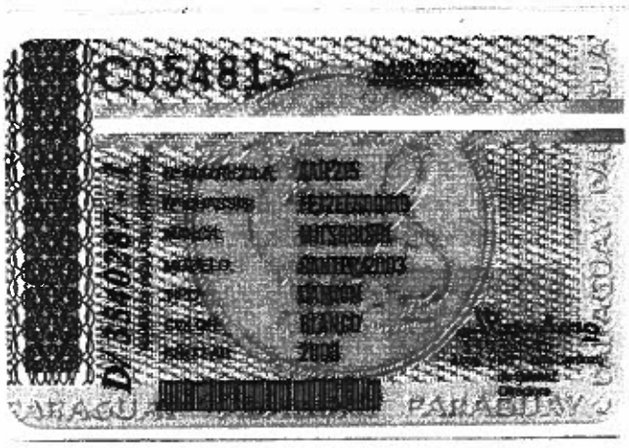
C054815
PARAGUAY

CORTE SUPREMA de JUSTICIA

CORTE SUPREMA DE JUSTICIA
REPÚBLICA DEL PARAGUAY
SELLADO NOTARIAL
Certifico que es fiel del original

Compromiso con la gente

SERIE PJC-2021

ESCRIBANO : NINFA CARRERA BRITEZ
LOCALIDAD : ENCARNACION
REGISTRO : 820

NINFA CARRERA BRITEZ
NOTARIA Y ESCRIBANA PUBLICA
REGISTRO Nº 820
Tomas Valentinas c/ 14 de Mayo
Telef.: 071-209406 - (Fax) 071-205530
Cel.: 0982-122567
ENCARNACION - PARAGUAY

Nº000495187

TRANSCRIPCIÓN DE CERTIFICADO DE NACIONALIZACIÓN DE AUTOVEHÍCULOS QUE SE FORMALIZA A SOLICITUD DE LA FIRMA "IMPORTADORA VILLALBA" S.R.L Y SIMULTANEAMENTE COMPRAVENTA DEL MISMO VEHICULO, QUE OTORGA ÉSTA A LA FIRMA "TECNOPAR" S.R.L.----------

ESCRITURA NÚMERO SESENTA Y UNO (61). En la ciudad de Encarnación, República del Paraguay, el veinte y dos de Febrero del año dos mil veinte y dos, ante mí la Escribana Pública **NINFA CARRERA BRITEZ,** Titular del Registro Número Ochocientos veinte;----------

---------- **COMPARECEN:** ----------

Por una parte, El **Sr. HUGO CESAR VILLALBA SILVA**, paraguayo, casado, quien justifica su identidad personal con su Cédula de Identidad Nº 2.018.762, domiciliado en el Barrio "Santa María" del Distrito de Encarnación, **el que concurre a este acto, en nombre y representación de la firma "IMPORTADORA VILLALBA" S.R.L.**, en su carácter de Socio Gerente de la misma, y con facultades suficientes, conforme a la Cláusula Sexta y concordantes de los Estatutos Sociales.- La firma **"IMPORTADORA VILLALBA" S.R.L.**, fue constituida por Escritura Pública Nº 431, de fecha 04 de setiembre de 2008, pasada ante la Escribana Pública Fanny Kiyomi Moriya Ishibashi, de la que se tomó razón en la **Dirección General de los Registros Públicos, Sección PERSONAS JURÍDICAS Y ASOCIACIONES, bajo el Nº 1741, al folio 22012, Serie "D"; y en el Registro Público de Comercio, bajo el Nº 935, Serie "E", al folio 7034, Sección Contratos, ambas en fecha 27 de noviembre de 2008**; habiendo contado con Dictamen de Abogacía del Tesoro Nº 1703, de fecha 19/11/2008.- Fotocopia de dicha Escritura, tengo a la vista y agrega a la Escritura Pública Nº 438, de fecha 02/12/2009, pasada ante mí, al folio 940 y sgte. del Protocolo División Comercial, Sección "A", a la

PARA TESTIMONIOS Y ACTUACIONES

por Escritura Pública Nº 166, de fecha 24/08/2018 se procedió al aumento del capital social, la que se halla complementada con la Escritura Pública Nº 204, de fecha 22/10/2018, ambas pasadas ante mí, la Escribana autorizante, en el Protocolo División Civil, Sección "A", a las que me remito para lo que hubiere lugar; de la que se tomó razón en la **Dirección General de los Registros Públicos- Sección PERSONAS JURÍDICAS Y ASOCIACIONES, Matrícula Jurídica Nº 16.036, Serie "Comercial", bajo el Nº 1, al folio 1; y en el REGISTRO PÚBLICO DE COMERCIO, Matrícula Comercial Nº 16.381, Serie "Comercial", bajo el Nº 01, al folio 1-16 y sgtes, ambos en fecha 24/09/2018; habiendo contado con el Dictamen favorable de Abogacía del Tesoro Nº 33.867, de fecha 21/09/2018.-** La Sociedad **"IMPORTADORA VILLALBA" S.R.L.**, es titular de la **Cédula Tributaria 80055174-5** y fija domicilio en esta ciudad.----------

Por la otra parte, el Sr. **HUGO CESAR FERNANDEZ ZUCCOLILLO**, paraguayo, casado y separado de bienes, quien justifica su identidad personal con su Cédula de Identidad Nº 679.688, domiciliado en esta ciudad; el que **concurre en nombre y representación de** la firma **"TECNOPAR" S.R.L.**, en su carácter de Socio Gerente de la misma y con facultades suficientes, conforme a la Cláusula Sexta y concordantes de los Estatutos Sociales.- La Sociedad **"TECNOPAR" S.R.L.** fue constituida por Escritura N° 130, pasada ante la Escribana Pública Ediht Campos de Haurón, en fecha 18 de julio del año 1984, en donde constan su denominación, domicilio, objeto social, capital, duración, sistema de administración y demás datos y circunstancias; inscripta en la **Dirección General de los Registros Públicos REGISTRO PUBLICO DE COMERCIO, bajo el Nº 16 y al folio 184 del Libro Seccional respectivo, ordenado por el Señor Juez de Primera Instancia en lo Criminal e interino en lo Civil, Comercial y Laboral de la Tercera Circunscripción de la República, Dr. César Rey Martínez, y refrendada por el Secretario autorizante Don Orlando A. Escobar G., según providencia de fecha**

PARA TESTIMONIOS Y ACTUACIONES

fecha 03/08/2007, dictada por el Juez de Primera Instancia en lo Civil y Comercial de Encarnación, Dr. Miguel Ángel Vargas Díaz, Secretaría a cargo de Liz Miranda; de la que se tomó razón en la **Dirección General de los Registros Públicos, REGISTRO PUBLICO DE COMERCIO, bajo el Nº 485, al folio 4934 y sgtes. Sección Contratos, en fecha 08/08/2007. 5)** Por Escritura N° 102, de fecha 28/03/2015, pasada ante la Escribana Pública Natalia Elizabeth Ylari, se procedió a la modificación parcial de los Estatutos Sociales; de la que se tomó razón en la **Dirección General de los Registros Públicos- Sección PERSONAS JURÍDICAS Y ASOCIACIONES, Serie "A", bajo el Nº 519, al folio 6111 y en el REGISTRO PÚBLICO DE COMERCIO, Sección Contratos, Serie "H", bajo el Nº 110, al folio 1130 y sgtes., ambos en fecha 03/05/2015; habiendo contado con el Dictamen favorable de Abogacía del Tesoro Nº 2373, de fecha 27/05/2.015. 6)** Finalmente, por Escritura N° 371, de fecha 27/12/2016, pasada ante la Escribana Pública Natalia Elizabeth Ylari, se procedió a la Modificación Parcial por aumento de capital; de la que se tomó razón en la **Dirección General de los Registros Públicos- Sección PERSONAS JURÍDICAS Y ASOCIACIONES, Matrícula Jurídica Nº 8639, Serie "Comercial", bajo el Nº 1, al folio 1 y en la Sección COMERCIO, Matrícula Comercial Nº 8908, Serie "Comercial", bajo el Nº 01, folios 1-12 y sgtes, ambos en fecha 28/02/2017; habiendo contado con el Dictamen favorable de Abogacía del Tesoro Nº 17.140, de fecha 22/02/2017.-** Fotocopias de la escritura de constitución y las dos últimas modificaciones, dejo agregadas a este protocolo; y en cuanto a las escrituras pasadas ante mí, me remito a las mismas, para lo que hubiera lugar.----------

La Sociedad **"TECNOPAR" S.R.L.,** es titular de la Cédula Tributaria N° 80005635-3 y fija domicilio sobre la Calle Presidente González y Gral. Gamarra, Barrio "San Roque", de esta ciudad.- Los comparecientes son mayores de edad, capaces, quienes en el

aduana Paraguay. aduana Paraguay. aduana Paraguay. DNA-V0118027.- Original: Escribanía.- Duplicado: Tenedor del Vehículo.- Triplicado: Contraloría de Aduanas.- Cuadruplicado: Dirección Nacional del Registro del Automotor.- DZ612FBIP1QFPB/I.- ORIGINAL. DNA-PY".- Es copia fiel.- En los términos que anteceden, queda hecha la transcripción solicitada.----------

SEGUNDO: El representante de la firma vendedora, en este mismo acto, transfiere en absoluta propiedad y dominio a la firma **"TECNOPAR" S.R.L.** y el representante de ésta, acepta el vehículo descripto precedentemente.----------

TERCERO: El precio de venta, las partes lo fijan en la suma total de **CIENTO CINCO MILLONES DE GUARANIES (G. 105.000.000),** según Factura - Crédito Nº 001-001-0000657 de fecha 22/02/2022, emitida por la parte vendedora.- De dicho monto, el representante de la Sociedad vendedora, declara haber recibido con anterioridad a este acto y en dinero efectivo, de manos de la compradora, la suma de **TREINTA MILLONES DE GUARANIES (G. 30.000.000).-** El saldo de **SETENTA Y CINCO MILLONES DE GUARANIES (G. 75.000.000),** la compradora se obliga a abonarlo en **Seis (6) cuotas** mensuales, iguales y consecutivas de **DOCE MILLONES QUINIENTOS MIL GUARANIES (G. 12.500.000) cada una, con vencimiento la primera de todas ellas el 22/03/2022;** habiendo ya suscripto con anterioridad a este acto, los pagarés correspondientes, los cuales cuentan con certificación de firmas por Escribanía y que obran en poder de su acreedora; sirviendo no obstante, el presente instrumento, de suficiente reconocimiento de deuda y título ejecutivo para su cobro por vía judicial, si fuere necesario, dicho procedimiento.- ***Se deja aclarado que el pago total de la deuda, deberá ser acreditado en su oportunidad, con los recibos de dineros pertinentes, a ser expedidos por la acreedora.***----------

El mero vencimiento de los plazos estipulados, producirá la mora automática de la

PAPEL TESTIMONIO Y ACTUACIONES

día en el cumplimiento de sus obligaciones tributarias, conforme a los Certificados de Cumplimientos Tributarios Nros.: 4270129742630 y 4270129763000, respectivamente.- Ambos instrumentos fueron expedidos por la S.E.T., dependiente del Ministerio de Hacienda, en fecha 22/02/2022, válidos hasta el 24/03/2022 cuyas copias agrego a este Protocolo.----------

--------- **LECTURA, FIRMA, DECLARACIÓN FINAL Y AUTORIZACIÓN:** ----------

Leo a los comparecientes, quienes así se ratifican y firman de todo lo cual y de haber recibido personalmente, la declaración de voluntad de los mismos, para la autorización de la presente escritura, doy fe.- **Fdo.: HUGO CESAR VILLALBA SILVA. HUGO CESAR FERNANDEZ ZUCCOLILLO.- Ante mí: NINFA CARRERA BRITEZ.- Está mi sello.**----------

SIGUE AL SELLADO NOTARIAL N° 000495190

Colegio de Escribanos del Paraguay

Resolución 106/90 - Corte Suprema de Justicia

HOJA DE SEGURIDAD
ACTUACIÓN NOTARIAL

SERIE BQ Nº 7125640

ESCRIBANO : NINFA CARRERA BRITEZ
LOCALIDAD : ENCARNACION
DIRECCION : CALLE LOMAS VALENTINAS C/ 14 DE MAYO
REGISTRO : 820

NINFA CARRERA BRITEZ
NOTARIA Y ESCRIBANA PUBLICA
REGISTRO Nº 820
Lomas Valentinas c/ 14 de Mayo
Teléf.: 071-209406 - (Fax) 071-205539
Cel.: 0982-122567
ENCARNACION - PARAGUAY

...///... C U E R D A fielmente con su escritura matriz Nº SESENTA Y UNO (61) folio 139 y sgtes.- del Protocolo de la Division COMERCIAL.- Sección "A" del Registro Notarial Nº Nº 820.- con asiento en ENCARNACION.- y autorizada por N.P. NINFA CARRERA BRITEZ.- en el carácter de TITULAR.- de dicho Registro, expido esta PRIMERA.- copia para "TECNOPAR" S.R.L. a los VEINTE Y TRES días del mes de FEBRERO.- del año. DOS MIL VEINTE Y DOS

NINFA CARRERA BRITEZ
NOTARIA Y ESCRIBANA PUBLICA
REGISTRO Nº 820
Lomas Valentinas c/ 14 de Mayo
Teléf.: 071-209406 - (Fax) 071-205539
Cel.: 0982-122567
ENCARNACION - PARAGUAY

PODER JUDICIAL
Informes Judiciales
26 FEB 2020
Firma: Ana Mercedes González
FIGURA FADORA
3298742 6

Consorcio AUTOMOTOR

ROGGIO

C32987463M

LIQUIDACIÓN DE INMATRICULACIÓN

C32987463M

Profesional	**Doc. Identidad o Matrícula o RUC**
NINFA CARRERA BRITEZ	855184

Titular	**N° documento**
"TECNOPAR" S.R.L.	80005635-3

Conceptos	**Precio unitario**	**Cantidad**	**Monto**
Cédula Mercosur Automotor	96.856	1	96.856
Chapa Mercosur Automotor	435.853	1	435.853
Grabado Automotor Mercosur	193.712	1	193.712
	TOTAL A PAGAR		726.421

Son guaraníes (en letras) setecientos ventiseis mil cuatrocientos ventiun

Por la presente, declaro bajo fe de juramento que toda la información suministrada precedentemente se ajusta a la verdad, es correcta y completa. La misma tiene carácter de Declaración Jurada, por lo que de ser falsa tengo conocimiento y asumo las consecuencias legales que ello implica (Art. 243 del Código Penal Paraguayo, pena privativa de la libertad hasta 5 años).

Fecha de GENERACIÓN de la LIQUIDACIÓN	23/02/2022
Fecha de VENCIMIENTO de la LIQUIDACIÓN	28/02/2022

Señor contribuyente, esta liquidación tiene una validez de 72 horas, si en ese periodo no realizó el pago de la misma, será necesaria la confección de una nueva liquidación. Le recordamos que los pagos a través de ventanillas de Bancos o Bocas de Cobranzas tienen una comisión bancaria de hasta Gs. 4.400 IVA Incluido. Los pagos por medio del Home Banking son sin costo para los clientes del banco.

NINFA CARRERA BRITEZ
NOTARIA Y ESCRIBANA PUBLICA
REGISTRO Nº 690
Lomas Valentinas c/ 14 de Mayo
Teléf.: 071-[illegible] Fax: 071-205539
Cel.: 0982-[illegible]
ENCARNACION - PARAGUAY

R-U-C-: 80005191-2

CORTE SUPREMA DE JUSTICIA

INGRESOS JUDICIALES

32987426

32987426L

LIQUIDACION DE INSCRIPCIONES

Identificación del profesional interviniente	**Doc. Identidad o Matrícula o RUC**
NINFA CARRERA BRITEZ	855184

Actuantes, solicitantes o contratantes

Nombres y Apellidos	**Doc. Identidad o Matrícula o RUC**
HUGO CESAR VILLALBA SILVA	2018762
IMP VILLALBA S.R.L .	80055174-5
HUGO CESAR FERNANDEZ ZUCCOLILLO	679688
TECNOPAR SRL .	80005635-3

Detalles

Nº 61 **Protocolo** Comercial A **Fecha documento** 22/02/2022

Hoja de Seguridad 7125640 **Valor CIF** 1

Conceptos	**Monto Imponible**	**Moneda**	**Cambio**	**Cantidad**	**Monto**
Protocolización y Transferencia de vehiculo (0,74%)	105.000.000	GS	1	1	777.000
T.E.A. 50% Jornal Mínimo - Ley 118/91	44.026	GS	1	1	44.026
T.E.A 1 jornal minimo diario	88.051	GS	1	1	88.051
			TOTAL A PAGAR		909.077

Son guaraníes (en letras) novecientos nueve mil setenta y siete

Por la presente, declaro bajo fe de juramento que toda la información suministrada precedentemente se ajusta a la verdad, es correcta y completa. La misma tiene carácter de Declaración Jurada, por lo que de ser falsa tengo conocimiento y asumo las consecuencias legales que ello implica (Art. 243 del Código Penal Paraguayo, pena privativa de la libertad hasta 5 años).

Fecha de GENERACIÓN de la LIQUIDACIÓN 23/02/2022

Fecha de VENCIMIENTO de la LIQUIDACIÓN 28/02/2022

Señor contribuyente, esta liquidación tiene una validez de 72 horas, si en ese periodo no realizó el pago de la misma, será necesaria la confección de una nueva liquidación. Le recordamos que los pagos a través de ventanillas de Bancos o Bocas de Cobranzas tienen una comisión bancaria de hasta Gs. 4.400 IVA Incluido. Los pagos por medio del Home Banking son sin costo para los clientes del banco.

NINFA CARRERA BRITEZ
NOTARIA Y ESCRIBANA PUBLICA
REGISTRO Nº 320
Tomas Valentine[illegible] 14 de Mayo
Teléf.: 071-20940[illegible] (Fax) 071-205539
Cel.: 0982-122567
ENCARNACION - PARAGUAY

2. DOCUMENTOS HIDROELEVADOR CANASTA SIMPLE (HHP4).

ecnopa SRL
PARE
INGE 001

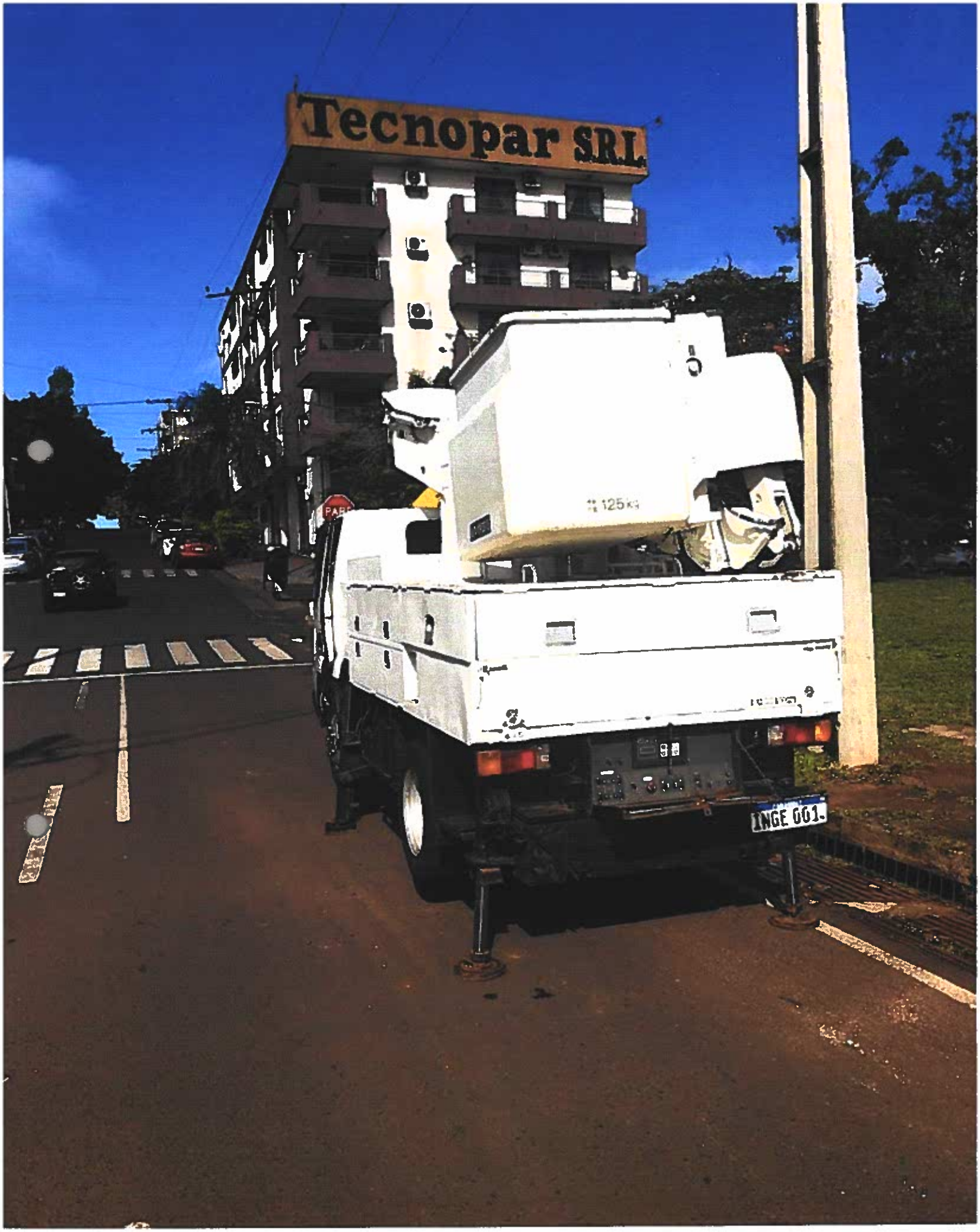
Tecnopar SRL
125 KG
INGE 001

D793323

Tipo: CAMION DE CARGA/GRUA/CANASTA

Marca: HINO

Chasis: XZU3010004853

Ejes: 2 Año: 2003

Chapa Nº: INGE001

Peso: 5,000

Coche Nº:

Vencimiento: 16/02/2023

DINATRAN

Responsable Dinatran

Encarnación
GOBIERNO MUNICIPAL
POLICÍA MUNICIPAL

Datos del Vehículo

Propietario: TECNOPAR S.R.L.

Doc. Nº: 80005635-3

Domicilio: GRAL. GAMARRA Y PTE. GONZALEZ

Fch. de Exped: 23/04/2022

Vencimiento: 30/06/2027

Nº: 03281

23 24 25 26 27

Dirección Nacional de Transporte
Ley 1590/00

DINATRAN

C.V.: E589667

CERTIFICADO DE HABILITACIÓN

Servicio: CARGA NACIONAL

Empresa: MIGUEL ANGEL NUÑEZ SOSA

T4

Vencimiento: 16/02/2023

Serie B Nº: 1245528

REPÚBLICA DEL PARAGUAY
Municipalidad de Encarnación

Habilitación
Dirección General de Tránsito

Nro. Matrícula: INGE001
Nº chassis: XZU301000D4853
Marca: HINO
Modelo: DUTRO
Tipo: CAMION
Color: BLANCO
Año Fab.: 2009
Combustible: NAFTA
Habilitado para: USO PARTICULAR

Sr. Hugo Daniel Alvarez
Jefe Habilitación de Rodados
Municipalidad de Encarnación

CB54543 24/02/2022

Nº MOTOR/SERIE:	JN6E0001
Nº CHASIS:	KZU50100084853
MARCA:	HINO
MODELO:	01/03/2003
TIPO:	CAMION AZCA HOMBRE
COLOR:	BLANCO
AÑO FAB:	2003

Dirección Nacional de Aduanas
Asunto Int. Sub Dirección de Salvad
Director

PARAGUAY PARAGUAY PARAGUAY

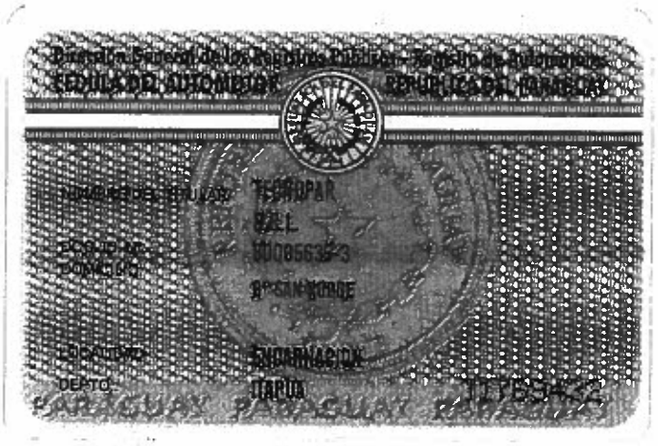

Dirección General de los Registros Públicos - Registro de Automotores
CÉDULA DEL AUTOMOTOR REPÚBLICA DEL PARAGUAY

NOMBRE DEL TITULAR:	TECNOPAR
	S.A.E.L.
RUC/C.I. PROPIETARIO:	80085633-3
	8º SAN LORENZO
LOCALIDAD:	ENCARNACION
DEPTO.:	ITAPUA

PARAGUAY PARAGUAY PARAGUAY

TTB34432

TRANSFERENCIA DE VEHÍCULO QUE OTORGA EL SEÑOR MIGUEL ÁNGEL NÚÑEZ SOSA A FAVOR DE LA FIRMA «TECNOPAR» SOCIEDAD DE RESPONSABILIDAD LIMITADA.----------

ESCRITURA NÚMERO SIETE (07).----------

En el Distrito de Cambyretá, República del Paraguay, a los **VEINTISIETE** días del mes de **ENERO** del año **DOS MIL VEINTIDÓS**, ante mí, Escribana y Notaria Pública, **NATALIA ELIZABETH YLARI**, titular del Registro Número Novecientos Cincuenta y Cuatro, comparecen: **POR UNA PARTE:** El señor **MIGUEL ÁNGEL NÚÑEZ SOSA**, paraguayo, quien manifiesta ser de estado civil soltero y acredita su identidad personal con la Cédula de Identidad **Nº 2.231.125**; domiciliado en el Lote Nº 13 de la Manzana «F», Etapa «V» del Barrio San Isidro de la ciudad de Encarnación y circunstancialmente en este Distrito.- **Y POR LA OTRA:** El señor **HUGO CÉSAR FERNÁNDEZ ZUCCOLILLO**, paraguayo, quien manifiesta ser de estado civil casado y acredita su identidad personal con la Cédula de Identidad **Nº 679.688**; domiciliado a los efectos de la celebración de este acto en el local de la firma TECNOPAR S.R.L., sito sobre calle General Gamarra c/ Presidente González del Barrio San Roque de la ciudad de Encarnación y circunstancialmente en este Distrito.- Los comparecientes son mayores de edad, han cumplido con los requisitos legales, personales del caso, capaces para este otorgamiento, doy fe.- El señor **MIGUEL ÁNGEL NÚÑEZ SOSA**, concurre a este acto por sí y por derecho propio, no así el señor **HUGO CÉSAR FERNÁNDEZ ZUCCOLILLO**, quien concurre a este acto en nombre y representación de la firma que gira en plaza bajo la denominación de **«TECNOPAR» SOCIEDAD DE RESPONSABILIDAD LIMITADA**, con **CÉDULA TRIBUTARIA - RUC Nº 80005635 - 3**, en su carácter de **GERENTE**, designación que recayera sobre su persona por decisión unánime de los socios de la firma, con

PARA TESTIMONIOS Y ACTUACIONES

fecha 14 de abril del 2.004, pasada ante la Escribana Pública Ninfa Carrera Britez, se procedió a formalizar la transferencia de cuotas sociales, aumento de capital y prórroga de la duración de la sociedad, de cuyo testimonio se tomó razón en la Dirección General de los Registros Públicos, Registro Público de Comercio, por mandato de S.S. el señor Juez de la Primera Instancia en lo Civil y Comercial de Encarnación, Dr. Juan Casco Amarilla, refrendada por Secretaria Mariela Gómez, según A.I. N° 1.645 de fecha 18 de mayo del 2.004, bajo el N° 364, Serie A, al folio 3.998 y sgtes., de la Sección de Contratos, en fecha 14 de junio del 2.004; 4-) Por Escritura Pública N° 51 de fecha 14 de junio del 2.007, pasada ante la Escribana Pública Ninfa Carrera Brítez, se procedió a formalizar la modificación de las cláusulas tercera, quinta y sexta del Estatuto Social, referente a transferencia de cuotas sociales y prórroga de la duración de la sociedad, de cuyo testimonio se tomó razón en la Dirección General de los Registros Públicos, Registro Público de Comercio, por mandato del Juez de la Primera Instancia en lo Civil y Comercial de Encarnación, Dr. Miguel Ángel Vargas D., refrendada por la Secretaria Liz Miranda, según providencia de fecha 03 de agosto del 2.007, bajo el N° 485, Serie E, al folio 4.934 y sgtes., de la Sección de Contratos, en fecha 08 de agosto del 2.007; 5-) Por Escritura Pública N° 102 de fecha 28 de marzo del 2.015, pasada ante mí, la autorizable, en el Protocolo de Contratos Comerciales, Sección B, al folio 244 y sgtes., se procedió a formalizar la modificación de las cláusulas tercera, quinta y sexta del Estatuto Social, referentes a compraventa de cuotas sociales, prórroga de duración de la sociedad y, Dirección, Administración y Representación Legal de la firma, de cuyo testimonio se tomó razón en la Dirección General de los Registros Públicos, Registro de Personas Jurídicas y Asociaciones, Serie A, con Dictamen N° 2.373 de fecha 27 de mayo de 2.015, bajo el N° 519, folio 6.111, en fecha 03 de junio del 2.015 y, en el

PARA TESTIMONIOS SITUACIONES
JUDICIAL
Judiciales
2022

la Aduana de ENCARNACIÓN, y le corresponde el Certificado de Nacionalización de Autovehículos Nº G 1391715, expedido por la Dirección Nacional de Aduanas en fecha 02 de diciembre del 2.020, según consta el título antecedente.- **SEGUNDO:** El precio de venta el enajenante lo ha fijado en la suma de **GUARANÍES VEINTIOCHO MILLONES (Gs. 28.000.000)**, importe que manifiesta haber recibido íntegramente con anterioridad a este acto, de manos del representante legal de la compradora, por lo que le otorga suficiente recibo de pago con la firma de esta Escritura.- Al suscribir la presente, el **VENDEDOR** desiste de los derechos de propiedad, posesión y dominio y lo transmite a la adquirente, obligándose por la evicción, saneamiento y por los vicios redhibitorios, conforme y con arreglo a derecho.- Le correspondió al señor **MIGUEL ÁNGEL NÚÑEZ SOSA**, el vehículo de referencia, por compra que hiciera de la señora **JAZMÍN MARÍA BILLORDO AYALA**, según los términos de la Escritura Pública Nº 14 de fecha 26 de enero del 2.021, pasada ante el Escribano Rubén Darío Fretes Flecha, de cuyo testimonio se tomó razón en la Dirección Nacional del Registro de Automotores, con **MATRÍCULA Nº INGE001**, Asiento Registral 1, en fecha 27 de enero del 2.021; así consta con más detalles en el Título de Dominio que tengo a la vista y que con nota y copia de este acto entregaré al comprador.- El vendedor pone de manifiesto que en esta operación no se dan ninguna de las situaciones previstas en el Artículo 671 del Código Civil, que pudieran llevarle a cuestionar la firmeza y legitimidad de este otorgamiento y mucho menos los derechos que del mismo surjan para el nuevo propietario.- Los certificados expedidos por la Dirección General de los Registros Públicos, que tengo a la vista y dejo agregados al protocolo, informan que el titular de dominio goza de la libre disposición de sus bienes por no hallarse registrada sobre su persona sentencias judiciales de interdicción e inhabilitación alguna, y que el vehículo objeto de es-

PARA TESTIMONIOS JUDICIALES
JUDICIAL
FEB. 2022
ZADO

CORTE SUPREMA de JUSTICIA

CORTE SUPREMA DE JUSTICIA

REPÚBLICA DEL PARAGUAY

HOJA DE SEGURIDAD

ACTUACIÓN NOTARIAL

Compromiso con la gente

CSJ

SERIE PJD-2021

ESCRIBANO : NATALIA ELIZABETH YLARI
LOCALIDAD : CAMBYRETA
REGISTRO : 954

Nº000181445

...///... C U E R D A fielmente con su escritura matriz Nº SIETE.-

folio 20 y sgtes.- del Protocolo de la División COMERCIAL.-

Sección "«A»" del Registro Notarial Nº 954.-

con asiento en EN EL DISTRITO DE CAMBYRETÁ. -

y autorizada por LA ESCRIBANA NATALIA ELIZABETH YLARI

en el carácter de TITULAR. - de dicho Registro,

expido esta PRIMERA.- copia para *«TECNOPAR» SOCIEDAD DE RESPONSABILIDAD LIMITADA.-* a los TRES.- días del mes

de FEBRERO.- del año. DOS MIL VEINTIDÓS.-

NATALIA ELIZABETH YLARI,
NOTARIA Y ESCRIBANA PUBLICA
REG/ Nº 954
Ruta 14 Nº 349/ Telefax:(071) 208691
CAMBYRETA PARAGUAY

PODER JUDICIAL
Ingresos Judiciales
17 FEB. 2022
FISCALIZADO
Lic. Hiram A. Acevedo A.
Asistente Administrativo

32920290

CONSTANCIA DE INSCRIPCIÓN

CORTE SUPREMA DE JUSTICIA
Dirección del Registro de Automotores

Número de Entrada
6501269

Compromiso con la gente

Naturaleza del acto: TRANSFERENCIA POR VENTA

Hoja de Seguridad Nº: 181445

Matrícula Nº: INGE001 **Cédula del Automotor Nº:** 3536239

Asiento Registral Nº: 2

Marca: HINO

Chasis Nº: XZU3010004853

Titular(es) Registral(es): TECNOPAR S.R.L.

Lugar y Fecha de Inscripción: ENCARNACIÓN, 16 DE FEBRERO DE 2022

Nº Pago: 32920290U **Liq. Asociadas:** C32920310N

José F. Figueredo Esquivel
Registral de Encarnación
Dirección del Registro de Automotores

Firma y Sello

Registrador/a: Figueredo Esquivel, Jose Fernando

Impreso por JFIGUEREDO_REG - lunes 21 de febrero de 2022 a las 10:21 hs.

PODER JUDICIAL
OFICINA REGISTRAL ENCARNACION
Dirección del Registro de Automotores

DIRECCIÓN DEL REGISTRO DE AUTOMOTORES
MINUTA DE INSCRIPCIÓN
Hoja 1

Nº

AUTO

Espacio reservado para el Registro del Automotor

Nro. de Entrada	Fecha de Entrada			Hora Entrada	Nro. de Chapa/Matrícula
6501269	16	02	22	09:31	INGE 001
	Día	Mes	Año	HH:MM:SS	

DATOS DE LA DOCUMENTACIÓN PRESENTADA

Resulta indispensable llenar los rubro solicitados

Nº Escritura/SD	Fecha			Escribano/Juzgado	Sría	Nº Registro	Hoja Seguridad
7	27	1	2022	NATALIA ELIZABETH YLARI		954	181.445
	Día	Mes	Año				

CERTIFICACIONES:

Nº Certif. Dominio	Fecha Ingreso			Expedición			Nº Certif. Anotación Personal	Fecha Ingreso			Expedición		
6474269	26	1	2022	26	1	2022	11.715.942	26	1	2022	27	1	2022
	Día	Mes	Año	Día	Mes	Año		Día	Mes	Año	Día	Mes	Año

Nº Cert. Nacionalización	Fecha			Certif. Cumpl. Tribut.	Expedición			Válidez		
G1391715	2	12	20							
	Día	Mes	Año		Día	Mes	Año	Día	Mes	Año

Otro Certificado	Fecha			Otro Certificado	Fecha			Patente Fiscal
	Día	Mes	Año		Día	Mes	Año	

ENTREGADO CEDULA

Naturaleza del Acto	Moneda	Monto
TRANSFERENCIA DE VEHICULO		28.000.000

CLAUSULAS ESPECIALES

Restrictiva Si No

Antecedente Registral	Tomo	Folio	Año	Serie	Número de Automotor	Registro Nº

IDENTIFICACIÓN DEL AUTOMOTOR

Matrícula INGE001	
Marca HINO	Color BLANCO
Modelo DUTRO	Año Modelo 2.003
País de Fabricación JAPON	Año de Fabricación 2.003
Tipo CAMION ALZA HOMBRE	Uso PARTICULAR
Marca del Chasis HINO	
Número de Chasis XZU3010004853	
Nº Carrocerías y/o Bastidor/Vin/Serie	

NATALIA ELIZABETH YLARI
NOTARIA Y ESCRIBANA PUBLICA
REG. N° 954
Ruta 14 N° 3.0 Teléfono: 0971-226659
CAMPO ALEGRE - ITAPUA

Firma del/la Solicitante de la Inscripción

Instrucciones: Completar a máquina de escribir o computadora, sin tachaduras ni enmiendas. En caso de Condóminos el primero lo hará en el presente formulario y los siguientes lo harán en el anexo.
Para los Automotores matriculados deberá copiar los datos consignados en el Título de Propiedad o cédula del Automotor. Para los Automotores no matriculados copiar del Certificado de Nacionalización o Fabricación.

Original: Oficina Central
Duplicado: Oficina Receptora
Triplicado: Municipio
Cuadruplicado: Titular/Solicitante

DIRECCIÓN DEL REGISTRO DE AUTOMOTORES Nº
MINUTA DE INSCRIPCIÓN
Hoja 2

AUTO

TITULAR/ADQUIRENTE

Datos completos del Titular para Inscripción Inicial.

Comprador en Transferencias

Marcar con una X la casilla que corresponde

Apellidos/Denominación	TECNOPAR S.R.L.
Nombre/Denominación	
Porcentaje	100%

Dirección (Calle, Nº, Piso,departamento)	Ciudad/Departamento
B° San Roque - Encarnacion	ITAPUA

RUC	C.I	Pasap.	Nº Documento	Nacionalidad	Estado Civil
X			80005635-3		

Personería otorgada por	Datos o Nº de inscripción/creación	Fecha Insc./Creación

Apellidos y Nombres del Apoderado	Tipo Docum.	Nº Documento
FERNANDEZ ZUCCOLOLLO, HUGO CESAR	C.I.N	679.688

TITULAR/TRANSMITENTE

Datos completos del Titular para Inscripción Inicial.

Vendedor en Transferencias

Marcar con una X la casilla que corresponde

Apellidos/Denominación	NUÑEZ SOSA
Nombre/Denominación	MIGUEL ANGEL
Porcentaje	100%

Dirección (Calle, Nº, Piso,departamento)	Ciudad/Departamento
B° San Isidro - Encarnacion	ITAPUA

RUC	C.I	Pasap.	Nº Documento	Nacionalidad	Estado Civil
	X		2.231.125	PARAGUAYO	SOLTERO

Personería otorgada por	Datos o Nº de inscripción/creación	Fecha Insc./Creación

Apellidos y Nombres del Apoderado	Tipo Docum.	Nº Documento

ACREEDOR

En caso de Cancelación de Gravamen o Prendas consignar Nº de Asiento de Constitución.

Apellidos/Denominación	
Nombres/Denominación	
Nº Asiento	

Dirección (Calle, Nº, Piso,departamento)	Ciudad/Departamento

Personería otorgada por	Datos o Nº de inscripción/creación	Fecha Insc./Creación

Apellidos y Nombres del Apoderado	Tipo Docum.	Nº Documento

NATALIA ELIZABETH [illegible]
NOTARIA PÚBLICA
REG. Nº 9[illegible]
Ruta 14 N° 349 Tel.: 0[illegible], 206691
CAMBYRETA - PARAGUAY

Firma del/la Solicitante de la Inscripción

Para uso exclusivo del Registro del Automotor.-

DATOS DE INSCRIPCIÓN

Habiéndose cumplido los requisitos para el trámite peticionado por la presente solicitud, proceso a dar curso.

Nº Oficina Registral	Fecha Inscripción	Nº de Asiento

OBSERVACIONES

José F. Figueredo [illegible]
Registral de Encarnación
Dirección del Registro de Automotores

Firma y Sello del Jefe/Encargado

PODER JUDICIAL
OFICINA REGISTRAL ENCARNACION
Dirección del Registro de Automotores

Firma y Sello del Inscriptor

Original: Oficina Central
Duplicado: Oficina Receptora
Triplicado: Municipio
Cuadruplicado: Titular/Solicitante

CORTE SUPREMA DE JUSTICIA
Dirección del Registro de Automotores

Compromiso con la gente

DECLARACION JURADA

Certificado de Verificación Nro: **4295565**

Nro de Chapa/Matrícula	Fecha de Verificación			Hora de Verificación	Nro de Liquidación
INGE001	15	02	2022	08:02	**C32875886R**
	Día	Mes	Año	HH:MM	

Fecha y Hora de Impresión. 2 2 08:03 Usuario: c_munoz_o

DATOS DEL AUTOMOTOR VERIFICADO

Marca Automotor:	HINO
Tipo Automotor:	CAMION ALZA HOMBRE
Modelo :	DUTRO
Versión Modelo :	GENERICA
País Fabricación:	Japon
Año Fabricación:	2003 — Año Modelo: 2003
Color Automotor:	BLANCO
Marca del Chasis:	HINO
Nro. Carrocería, Bastidor, Chasis, VIN o Serie:	XZU3010004853
Uso del Automotor:	◉ Particular ○ Transporte Público
Tipo de Combustible:	Gasoil
Tipo de Observación:	Ninguna

OBSERVACIONES:

ASUNCION 25/01/2021. . CAMBIOS: Fecha: 15/02/2022. , *Obs.=ENCARNACION.* ,/Nro. de Calco=54782, Nro. Preverificación=1687681, Tipo de Combustible=Gasoil , Tipo de Observación=Ninguna

Planta Verificadora :	Encarnacion	Cristian Vigo Verificador — Firma Verificador
Verificador :	Vigo Bustamante, Cristhian Ariel	

CONSORCIO AUTOMOTOR VERIFICACIONES AUTOMOTOR PLANTA ENCARNACION

Firma Supervisor

Fin del Documento

ANDE

Nota: **SPD N° 66**
Fecha: 22 / 04 / 2022
E-Mail: ypoaingenieria@gmail.com

Solicitud de Presentación de Documentaciones

Remitente: Administración Nacional de Electricidad - ANDE
Destinatario: YPOA INGENIERIA S.A.
At. Sr/Sra: Eduardo Sánchez Statthalter
Referencia: Licitación Pública Nacional ANDE N° 1692/2021 para la "*Ejecución de Trabajos de Mejoras y Mantenimiento de los Componentes del Sistema de Distribución de Energía Eléctrica en el Territorio Nacional, Bajo la Modalidad de Contrato Abierto (HHP1 y HHP4)*"
ID: 404414

Nos dirigimos a ustedes con relación a su oferta realizada en el llamado de referencia, a fin de solicitarles la presentación de la siguiente documentación:

1. Documentos que acrediten propiedad del oferente de un vehículo año de fabricación 2000 en adelante, con hidroelevador y canasta doble aislada basculante para 23KV, altura mínima de 15 metros y comandos en la base y/o en la canasta, conforme se solicita en el apartado Capacidad en Materia de Equipos de los documentos del pliego de bases y condiciones correspondiente. Favor incluir además fotos del mencionado vehículo. Señalamos que el número de adjudicaciones es dependiente de la cantidad de equipos que el oferente demuestra tener.

Esta solicitud la realizamos conforme al Art. 62 del Decreto Reglamentario N° 2992/2019 por el cual se reglamenta la Ley N° 2051/2003 de Contrataciones Públicas, y su modificatoria la Ley N° 3439/2007.

Ing. Enrique Sanabria F.
ANDE

YPOA INGENIERIA S.A.
PROYECTOS Y MONTAJES ELECTROMECANICOS
ELECTRONICA - TELECOMUNICACIONES
Avda. 1º de Marzo 619 c/ Francisco Weisner
Teléf.: (595-21) 905 284 - (595-21) 906 500 - Fax: 312 143
E-mail: ypoaingenieria@gmail.com
Lambaré - Paraguay

ORIGINAL

Nota Nº 22 / 2022

Lambaré, 25 de Abril del 2.022.-

Señores
Administración Nacional de Electricidad (ANDE)
Ing. Enrique Sanabria
Presente

Ref.: Licitación Pública Nacional ANDE N. 1692/2021 "Ejecución de Trabajos y Mantenimiento de los Componentes del Sistema de Distribución de Energía Eléctrica en el Territorio Nacional, Bajo la Modalidad de Contrato Abierto (HHP1 Y HHP4) ID: 404414 .-

De nuestra consideración:

Tenemos el agrado de dirigirnos a Uds. en respuesta a la Nota Nº SPD N°66 de fecha 22/04/2022, recibida vía email en fecha 25 de abril del corriente año.

Por la cual nos solicitan documentaciones sobre un vehículo año de fabricación 2.000 en adelante, con hidroelevador y canasta doble aislada basculante para 23KV. Adjuntamos la documentación solicitada y las fotos según lo solicitado .

Sin otro particular, hacemos propicia la ocasión para saludarle, atentamente.

.....
Ing. Eduardo Sánchez S.
PRESIDENTE
YPOA INGENIERIA S.A.

ANDE

Nota: **SPD N° 66**
Fecha: 22 / 04 / 2022
E-Mail: ypoaingenieria@gmail.com

Solicitud de Presentación de Documentaciones

Remitente: Administración Nacional de Electricidad - ANDE
Destinatario: YPOA INGENIERIA S.A.
At. Sr/Sra: Eduardo Sánchez Statthalter
Referencia: Licitación Pública Nacional ANDE N° 1692/2021 para la "*Ejecución de Trabajos de Mejoras y Mantenimiento de los Componentes del Sistema de Distribución de Energía Eléctrica en el Territorio Nacional, Bajo la Modalidad de Contrato Abierto (HHP1 y HHP4)*"
ID: 404414

Nos dirigimos a ustedes con relación a su oferta realizada en el llamado de referencia, a fin de solicitarles la presentación de la siguiente documentación:

1. Documentos que acrediten propiedad del oferente de un vehículo año de fabricación 2000 en adelante, con hidroelevador y canasta doble aislada basculante para 23KV, altura mínima de 15 metros y comandos en la base y/o en la canasta, conforme se solicita en el apartado Capacidad en Materia de Equipos de los documentos del pliego de bases y condiciones correspondiente. Favor incluir además fotos del mencionado vehículo. Señalamos que el número de adjudicaciones es dependiente de la cantidad de equipos que el oferente demuestra tener.

Esta solicitud la realizamos conforme al Art. 62 del Decreto Reglamentario N° 2992/2019 por el cual se reglamenta la Ley N° 2051/2003 de Contrataciones Públicas, y su modificatoria la Ley N° 3439/2007.

Ing. Enrique Sanabria F.
ANDE

ANDE

Nota: **SPD N° 66**

Fecha: 22 / 04 / 2022

E-Mail: ypoaingenieria@gmail.com

Plazo para presentación: hasta 2 (dos) días hábiles a partir de la recepción del presente documento (Art.7 de la Resolución DNCP N° 2490/2019).

Lugar de presentación: Edificio de la Caja de Jubilados y Pensionados del Personal de la ANDE, Bloque A, 2do piso. Calle Padre Cardozo 355 e/ Av. España y Las Residentas, directamente en la *Oficina de Gestión de Contratos y Obras Regionales*.

Se puede adelantar la información a través de los siguientes correos electrónicos: gustavo_etcheverry@ande.gov.py; enrique_sanabria@ande.gov.py; luz_benitez@ande.gov.py;

Les saludamos muy atentamente.

Ing. Enrique Sanabria F.
ANDE

ADMINISTRACIÓN NACIONAL DE ELECTRICIDAD

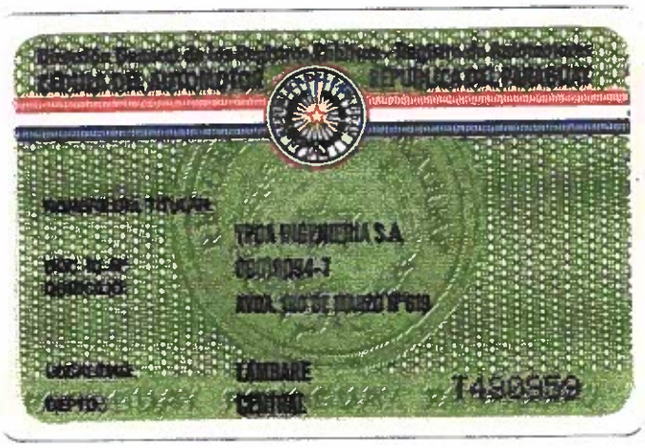

TYPOA INGENIERIA S.A.

Eva Asunción Esquivel M.

NOTARIA Y ESCRIBANA PÚBLICA

Registros de Contratos Públicos Nº 170

Escritura de: TRANSCRIPCION DE CERTIFICADO DE NACIONALIZACION DE VEHICULO.-

Otorgada por: La Firma "VIPOA INGENIERIA" SOCIEDAD ANONIMA.-

A favor de:

Nº 07.- Folio: 20 y cuatro.- Protocolo: CIVIL "A".-

Año: 2016.-

VIPOA INGENIERIA S.A.

Mariscal López 378 c/ Pettirossi
Telefax: 906 215 - Cel.: 0981 - 873 817
Lambaré - Paraguay

GRAFICA LITMAS Tel.: 293 192

Colegio de Escribanos del Paraguay

SELLADO NOTARIAL

SERIE AW Nº 5115864

ESCRIBANO : EVA ASUNCION ESQUIVEL MELGAREJO
LOCALIDAD : LAMBARE
DIRECCION : MCAL. LOPEZ Nº 378 C/ PETTIROSSI
REGISTRO : 170

EVA ASUNCION ESQUIVEL MELGAREJO NOTARIA Y ESCRIBANA PUBLICA REG. Nº 170 Lambaré - Paraguay

TRANSCRIPCION DE CERTIFICADO DE NACIONALIZACION DE AUTOVEHICULO

FORMALIZA LA FIRMA "YPOA INGENIERIA" S.A.----------

ESCRITURA PUBLICA NUMERO: SIETE (07).- En la Ciudad de Lambaré, República del Paraguay, el **veintidós** de **abril** del **dos mil dieciséis**, ante mi: **EVA ASUNCION ESQUIVEL MELGAREJO,** notaria pública, titular del Registro Núm. 170 comparecen las siguientes personas: a) **MARIA LOURDES BERTONI DE LOPEZ,** titular de la cédula de identidad civil núm. 519.176, de estado civil casada.- b) El Señor **EDUARDO SANCHEZ STATTHALTER,** titular de la cédula de identidad civil Núm. 411.025, de estado civil casado, ambos son de nacionalidad paraguaya, domiciliados a los efectos de este acto en la casa núm. 619 de la Avda. 1ero de Marzo de la Ciudad de Lambaré, mayores de edad, capaces, a quienes conozco.- Y los señores **MARIA LOURDES BERTONI DE LOPEZ** y **EDUARDO SANCHEZ STATTHALTER** comparecen a este acto en sus caracteres de Director Titular y Presidente respectivamente, de la firma que gira en esta plaza con la denominación de **"YPOA INGENIERIA" S.A., con Cédula Tributaria Núm. 80019094-7,** cuyas designaciones constan en el Acta de Asamblea Núm 17, que copiado literalmente en su parte pertinente es como sigue: "En la Ciudad de Lambaré, Departamento Central, a los doce días del mes de abril del año dos mil quince, siendo las 10:00 horas, se reúnen en el local social, conforme a la convocatoria efectuada por el Directorio.....- El Presidente pone a consideración el Segundo punto del orden del día que dice: "Elección de miembros del Directorio para nuevo periodo y fijación de sus remuneraciones" .....- Seguidamente la señora Maria Shirley Amarilla agradece al señor Osmar Lopez por la funcion cumplida como

PARA TESTIMONIOS Y ACTUACIONES

YPOA INGENIERIA S.A.

autorizada por el N.P. Sixto Florencio Flores, fue realizada la Cesión de Cuotas Sociales y modificación de sus Estatutos Sociales, inscribiéndose en el Registro Público de Comercio, por mandato del Juez de Primera Instancia en lo Civil y Comercial del 2do. Turno Dra. Nodia Yódice de Da Costa, Secretaría a cargo de Miguel Irún, según providencia del 19 de octubre de 1990 y anotado en la Sección Contratos, Serie "A", bajo el Núm. 855, al folio 3622 y sgtes. del año 1990.- Luego por escritura pública Núm. 66 del 23 de diciembre de 1991, autorizada por el N.P. Sixto Florencio Flores, fue formalizado el Aumento de Capital y Modificación de sus Estatutos Sociales, inscribiéndose en el Registro Público de Comercio, por mandato del Juez de Primera Instancia en lo Civil y Comercial de Feria, Dr. Julio F. Samaniego, Secretaría a cargo de Victoria Rivas de Achón, según providencia del 8 de enero de 1992 y anotado en la Sección Contratos, Serie "B", bajo el núm. 33 al folio 199 y sgtes. del año 1992.- Por escritura núm. 20, del 9 de junio de 1997, autorizada por la N.P. Vivian A. Maluff de Casamada, fueron nuevamente modificados los Estatutos Sociales, la que fue inscripta en la Dirección Gral. de los Registros Públicos, Sección Registro Público de Comercio, por orden del Juez de 1ra. Instancia en lo Civil y Comercial del 2do. Turno Dr. Silvino Delvalle Ramirez, Sría. a cargo de Miguel Irún, según providencia de fecha 23 de junio de 1997, y anotado bajo el núm. 450, Serie "A", al folio 3627 y Sgtes. Sección Contratos, el 23 de junio de 1997.- Por escritura Núm. 17 del 11 de julio de 1998, autorizada por la N.P. M. Marlene Durañona de Geralde, fue formalizada la Cesión de Cuotas Sociales y Modificación de los Estatutos Sociales, la que fue

PARA TESTIMONIOS Y ACTUACIONES

YPOA INGENIERIA S.A.

Colegio de Escribanos del Paraguay

SELLADO NOTARIAL

SERIE AW

Nº 5115867

ESCRIBANO : EVA ASUNCION ESQUIVEL MELGAREJO
LOCALIDAD : LAMBARE
DIRECCION : MCAL. LOPEZ Nº 378 C/ PETTIROSSI
REGISTRO : 170

efecto me presentan el instrumento que copiado literalmente es como sigue: "**DIRECCION NACIONAL DE ADUANAS.- CERTIFICADO DE NACIONALIZACION DE AUTOVEHICULOS.-** Hay un sello que dice: **PAZ Y JUSTICIA.-** Resolución D. N.A. Nº 605 del 27 de Noviembre del 2014- **D 0946390 ORIGINAL.- EL DEPARTAMENTO DE CONTRALORIA GENERAL DE ADUANAS CERTIFICA QUE:** el vehículo cuyas características se detallan más abajo, ha sido nacionalizado por el: Despacho de Importación Nº **16017IC040043 10J**, Item: **1**, Pagado en fecha **29/03/2016**, ante la Aduana de **CAACUPEMI**, Despachante **ORTIZ LARROZA JOSE MARIA**, Nº Matrícula **01548**, consignado a **YPOA INGENIERIA SA**, Transferido a: **NINGUNO**, Tipo **CAMION ESPECIAL**, Marca **STERLING**, Modelo **ACTERRA**, Año Fab.: **2005**, Modelo Año: **2005**, Color: **BLANCO**, Serie Nº/Vin Nº: **2FZACGCS35AU64349**, Motor Nº **S/N***********, Chassis Nº **S/N*******, OBSERVACION TP: **CAMION ESPECIAL. USADO.-** Asunción, **01/04/2016.-** Hay dos firmas ilegibles y las aclaratorias de **JUAN GUILLERMO DUARTE G. Auxiliar Dpto. Contraloría. Dirección de Procedimientos Aduaneros.** Auxiliar del Departamento de Contraloría General de Aduanas. **DIRECCION NACIONAL DE ADUANAS T.S.A. BRUNO ORTIZ PENAYO. SUB - JEFE DPTO. CONTRALORIA.** Jefe del Departamento de Contraloría General de Aduanas.- Original: Escribanía.- Duplicado: Tenedor del Vehículo.- Triplicado: Contraloría de Aduanas.- Cuadruplicado: Dirección Nacional del Registro del Automotor.- **S6P163BK6KN/BB/K ORIGINAL** DNA-PY".- Es copia fiel del original que tengo a la vista y agrego a este protocolo.- Queda hecha la transcripción en los términos que anteceden.- La **VERIFICACION FISICA:** Del mencionado vehículo se realizó conforme consta en el resultado que obra en la

PARA TESTIMONIOS Y ACTUACIONES

YPOA INGENIERIA S.A.

Colegio de Escribanos del Paraguay

Resolución 106/90 - Corte Suprema de Justicia

HOJA DE SEGURIDAD
ACTUACIÓN NOTARIAL

SERIE BB Nº 5470327

ESCRIBANO : EVA ASUNCION ESQUIVEL MELGAREJO
LOCALIDAD : LAMBARE
DIRECCION : MCAL. LOPEZ Nº 378 C/ PETTIROSSI
REGISTRO : 170

...///... C U E R D A fielmente con su escritura matriz Nº SIETE (07).---------

folio VEINTE Y SGTES.---------- del Protocolo de la División CIVIL.----------

Sección " A " del Registro Notarial Nº 170.----------

con asiento en LA JURISDICCION DE LAMBARE.----------

y autorizada por MI N.P. EVA ASUNCION ESQUIVEL MELGAREJO.----------

en el carácter de TITULAR.---------- de dicho Registro,

expido esta PRIMERA.---------- copia para YPOA INGENIERIA S.A.---------

---------- a los VEINTIDOS.---------- días del mes

de ABRIL.---- del año. DOS MIL DIECISEIS.----------

NOTA: LE SIGUE A LOS SELLADOS NOTARIALES NUMS. 5115864/5115866/5115867.
SERIE AW. DOY FE.-

EVA ASUNCION ESQUIVEL MELGAREJO
NOTARIA Y ESCRIBANA PUBLICA
Reg. Nº 170
Mcal. López Nº 378
Tel.: 906.215
Lambaré - Paraguay

1787514 7K

Liz E. Ruiz Ramírez
Fiscalizadora
Ingresos Judiciales - D.R.A

YPOA INGENIERIA S.A.

DIRECCIÓN DEL REGISTRO DE AUTOMOTORES
MINUTA DE INSCRIPCIÓN
Hoja 1

CEP 0168719

AUTO

Nro. de Entrada	Fecha de Entrada			Hora Entrada	Nro. de Chapa/Matrícula
4028810	25	04	2016		BxN123
	Día	Mes	Año	HH:MM:SS	

Espacio reservado para el Registro del Automotor

DATOS DE LA DOCUMENTACIÓN PRESENTADA

Nº Escritura/SD	Fecha			Escribano/Juzgado	Sría	Nº Registro	Hoja Seguridad
07	22	04	2016	EVA ASUNCION ESQUIVEL MELGAREJO			5470327
	Día	Mes	Año				

Resulta indispensable llenar los rubro solicitados

CERTIFICACIONES:

Nº Certif. Dominio	Fecha Ingreso			Expedición			Nº Certif. Anotación Personal	Fecha Ingreso			Expedición		
	Día	Mes	Año	Día	Mes	Año		Día	Mes	Año	Día	Mes	Año

Nº Cert. Nacionalización	Fecha			Certif. Cumpl. Tribut.	Expedición			Válidez		
D 0946390	01	04	2016							
	Día	Mes	Año		Día	Mes	Año	Día	Mes	Año

Otro Certificado	Fecha			Otro Certificado	Fecha			Patente Fiscal
	Día	Mes	Año		Día	Mes	Año	

Naturaleza del Acto	Moneda	Monto
EXAMEN EXTENCION DE DUPLICADO DE NACIONALIZACION		
DE AUTOMOTOR.-		

CLAUSULAS ESPECIALES Restrictiva Si No

ENTREGADO CEDULA

Antecedente Registral	Tomo	Folio	Año	Serie	Número de Automotor	Registro Nº

IDENTIFICACIÓN DEL AUTOMOTOR

Matrícula	
Marca STERLING	Color BLANCO
Modelo ACTERRA	Año Modelo 2005
País de Fabricación ESTADOS UNIDOS DE AMERICA	Año de Fabricación 2005
Tipo CHASIS CABINA	Uso CAMIONETA
Marca del Chasis STERLING	
Número de Chasis 2FZACGDC35AU64349	
Nº Carrocerías y/o Bastidor/Vin/Serie	

EVA ASUNCION ESQUIVEL MELGAREJO
NOTARIA Y ESCRIBANA PUBLICA
Reg. Nº 170
Mcal. López Nº 2[illegible]
Tel.: 966 245
Asunción - Paraguay

Firma del Solicitante de la Inscripción

Instrucciones: Completar a máquina de escribir o computadora, sin tachaduras ni enmiendas. En caso de Condóminos el primero lo hará en el presente formulario y los siguientes lo harán en el anexo.
Para los Automotores matriculados deberá copiar los datos consignados en el Título de Propiedad o cédula del Automotor. Para los Automotores no matriculados copiar del Certificado de Nacionalización o Fabricación.

CUADRUPLICADO

YPOA INGENIERIA S.A.

DIRECCIÓN DEL REGISTRO DE AUTOMOTORES
MINUTA DE INSCRIPCIÓN
Hoja 2

CEP 0168719

AUTO

TITULAR/ADQUIRENTE

Datos cumplentos del Titular para Inscripción Inicial.

Comprador en Trasferencias

Apellidos/Denominación: YPOA INGENIERIA S.A.

Porcentaje: 100 %

Nombre/Denominación:

Dirección (Calle, Nº, Piso,departamento)	Ciudad/Departamento
Avda.1ro de Marzo N0619	LAMBARE / CENTRAL

Marcar con una X la casilla que corresponde

RUC	C.I	Pasap.	Nº Documento	Nacionalidad	Estado Civil
X			80019094-7		

Personería otorgada por	Datos o Nº de inscripción/creación	Fecha Insc./Creación

Apellidos y Nombres del Apoderado	Tipo Docum.	Nº Documento

TITULAR/TRANSMITENTE

Datos cumplentos del Titular para Inscripción Inicial.

Vendedor en Transferencias

Apellidos/Denominación:

Porcentaje:

Nombre/Denominación:

Dirección (Calle, Nº, Piso,departamento)	Ciudad/Departamento

Marcar con una X la casilla que corresponde

RUC	C.I	Pasap.	Nº Documento	Nacionalidad	Estado Civil

ENTREGADO CEDULA

Personería otorgada por	Datos o Nº de inscripción/creación	Fecha Insc./Creación

Apellidos y Nombres del Apoderado	Tipo Docum.	Nº Documento

ACREEDOR

En caso de Cancelación de Gravamen o Prendas consignar Nº de Asiento de Constitución.

Apellidos/Denominación:

Nº Asiento:

Nombres/Denominación:

Dirección (Calle, Nº, Piso,departamento)	Ciudad/Departamento

Personería otorgada por	Datos o Nº de inscripción/creación	Fecha Insc./Creación

Apellidos y Nombres del Apoderado	Tipo Documento	Nº Documento

ASUNCION ESQUIVEL MELGAREJO
NOTARIA Y ESCRIBANIA PUBLICA
Reg. Nº 170
Mcal. López 1338
Tel.: 906.215
Lambaré - Paraguay

Firma del/la Solicitante de la Inscripción

Para uso exclusivo del Registro del Automotor.-

DATOS DE INSCRIPCIÓN

Habiéndose cumplido los requisitos para el trámite peticionado por la presente solicitud, proceso a dar curso.

Nº Oficina Registral	Fecha Inscripción	Nº de Asiento

OBSERVACIONES

Lic. María Verónica Omar
Oficina Registral de Asunción
Dirección del Registro de Automotores

Firma y Sello del Jefe/Encargado

Firma y Sello del Inscriptor

CUADRUPLICADO

YPOA INGENIERIA S.A.

DIRECCIÓN DEL REGISTRO DE AUTOMOTORES

ANEXO

ANEXO	CEP 0168719
Corresponde a la Minuta Nº_ _ _ _ _ _ _	

AUTO

CONDOMINO TITULAR/ADQUIRENTE

Apellidos/Denominación

Nombre/Denominación

Porcentaje

Dirección (Calle, Nº, Piso,departamento)	**Ciudad/Departamento**

Marcar con una X la casilla que corresponde

RUC	C.I	Pasap.	Nº Documento	Nacionalidad	Estado Civil

Personería otorgada por	Datos o Nº de inscripción/creación	Fecha Insc./Creación

Apellidos y Nombres del Apoderado	Tipo Docum.	Nº Documento

CONDOMINO TITULAR/TRANSMITENTE

Apellidos/Denominación

Nombre/Denominación

Porcentaje

Dirección (Calle, Nº, Piso,departamento)	**Ciudad/Departamento**

Marcar con una X la casilla que corresponde

RUC	C.I	Pasap.	Nº Documento	Nacionalidad	Estado Civil

Personería otorgada por	Datos o Nº de inscripción/creación	Fecha Insc./Creación

Apellidos y Nombres del Apoderado	Tipo Docum.	Nº Documento

CORRECIONES/RECTIFICAIONES/OBSERVACIONES

EVA ASUNCIÓN ESQUIVEL MELGAREJO
NOTARIA Y ESCRIBANA PUBLICA
Reg. Nº 170
Mcal. López Nº 378
Tel. 806.235
Asunción - Paraguay

Firma del/la Solicitante de la Inscripción

Para uso exclusivo del Registro del Automotor.-

DATOS DE INSCRIPCIÓN

Habiéndose cumplido los requisitos para el trámite peticionado por la presente solicitud, proceso a dar curso.

Nº Oficina Registral	Fecha Inscripción	Nº de Asiento

OBSERVACIONES

Lic. María Verónica Omar
Asunción
Automotores

Firma y Sello del Jefe/Encargado

Firma y Sello del Inscriptor

CUADRUPLICADO

YPOA INGENIERIA S.A.

YPOA INGENIERIA S.A.
PROYECTOS Y MONTAJES ELECTROMECANICOS
ELECTRONICA - TELECOMUNICACIONES
Avda. 1º de Marzo 619 c/ Francisco Wisner
Teléf.: (595-21) 905 284 - (595-21) 906 500 - Fax: 312 143
E-mail: ypoaingenieria@gmail.com
Lambaré - Paraguay

YPOA INGENIERIA S.A.

YPOA INGENIERIA S.A.
PROYECTOS Y MONTAJES ELECTROMECANICOS
ELECTRONICA - TELECOMUNICACIONES
Avda. 1º de Marzo E19 c/ Francisco Weisner
Teléf. (595-21) 905 284 - (595-21) 906 500 - Fax: 312 143
E-mail: ypoaingeniería@gmail.com
Lambaré - Paraguay

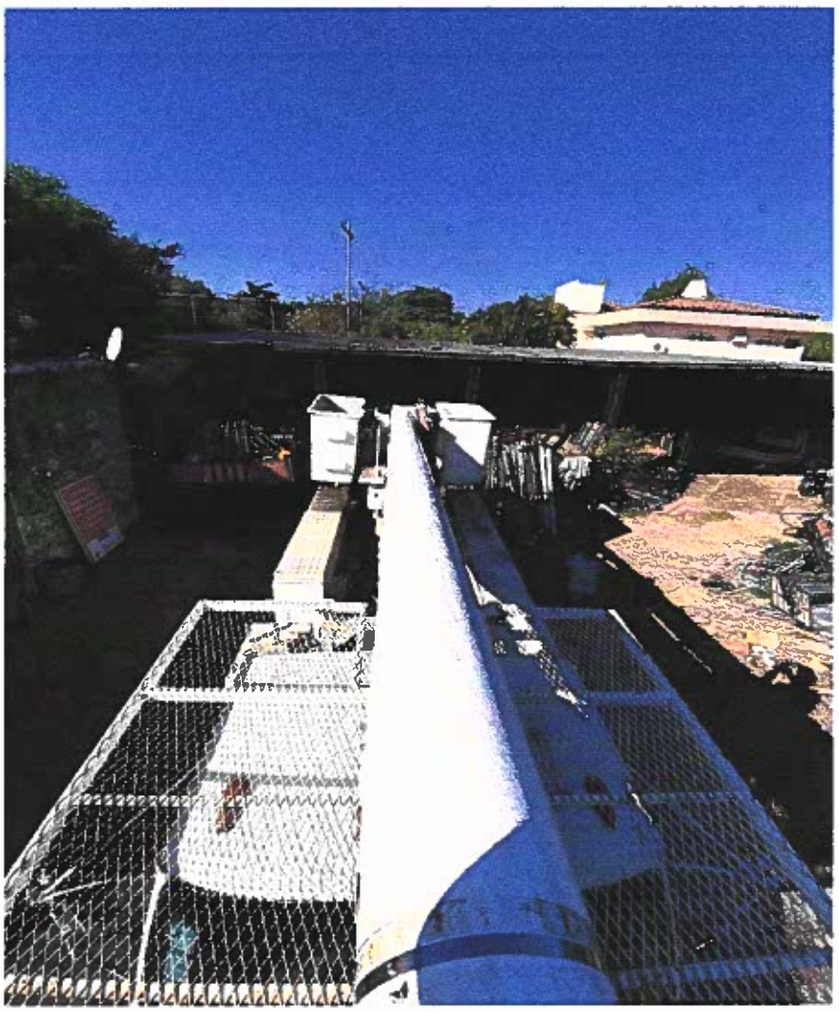

YPOA INGENIERIA S.A.

YPOA INGENIERIA S.A.
PROYECTOS Y MONTAJES ELECTROMECANICOS
ELECTRONICA - TELECOMUNICACIONES
Avda. 1º de Marzo 619 c/ Francisco Weisner
Teléf.: (595-21) 905 284 - (595-21) 905 500 - Fax: 312 143
E-mail: ypoaingenieria@gmail.com
Lambaré - Paraguay

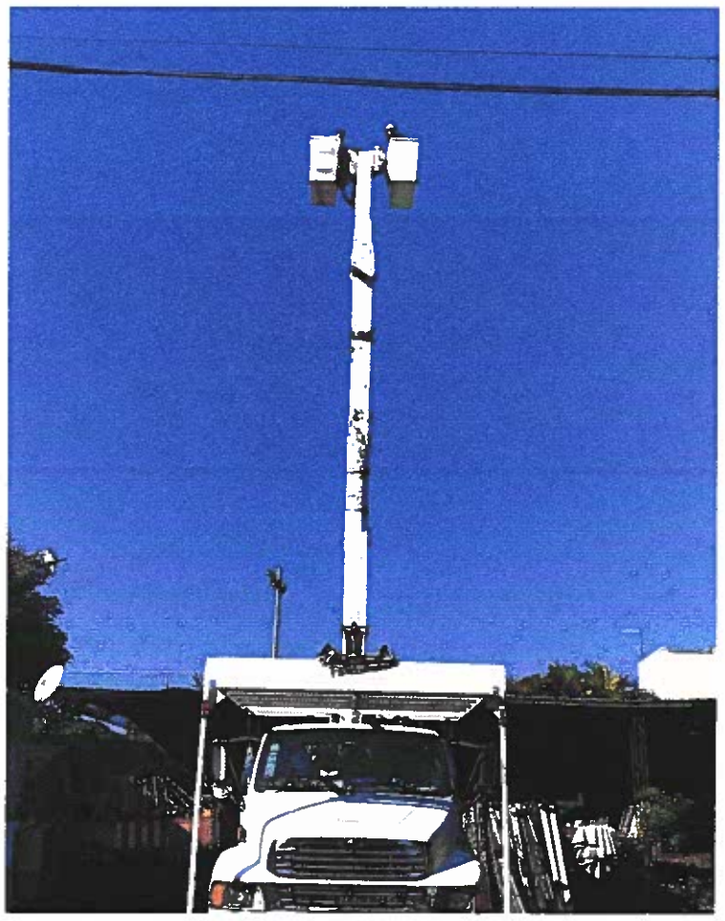

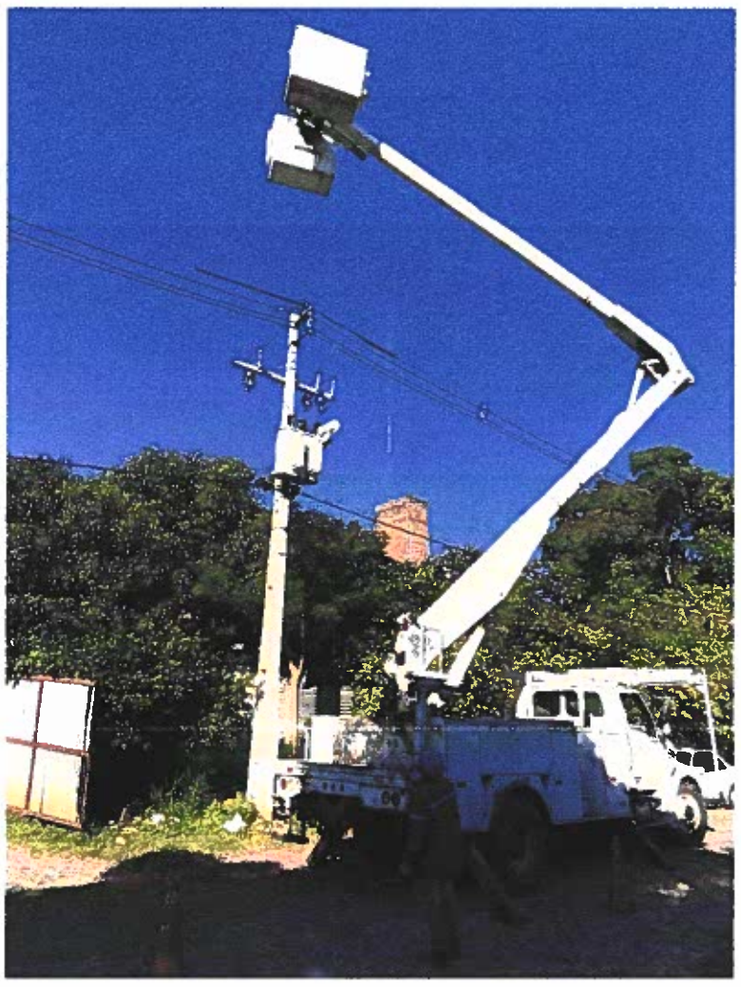

YPOA INGENIERIA S.A.

YPOA INGENIERIA S.A.
PROYECTOS Y MONTAJES ELECTROMECANICOS
ELECTRONICA - TELECOMUNICACIONES
Avda. 1º de Marzo 619 c/ Francisco Weisner
Teléf.: (595-21) 905 284 - (595-21) 906 500 - Fax: 312 143
E-mail: ypoaingenieria@gmail.com
Lambaré - Paraguay

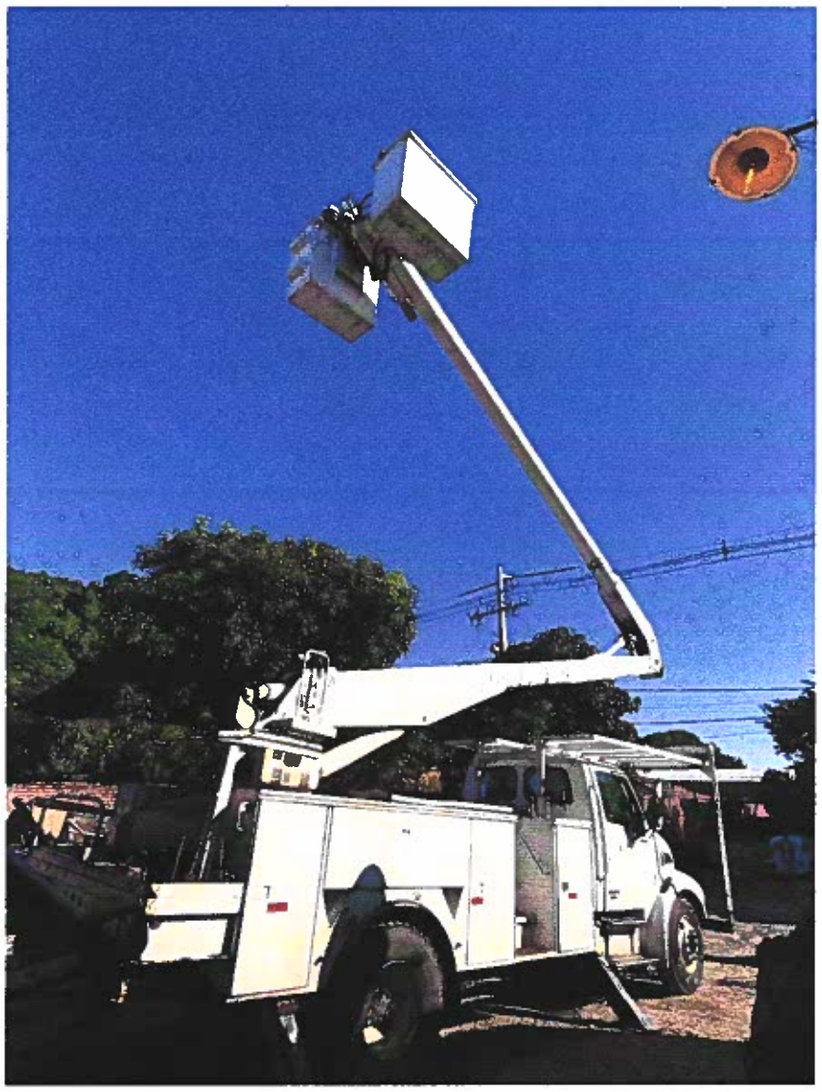

YPOA INGENIERIA S.A.

Olga Dolores Molas Encina

Notaria y Escribana Pública

MEDIADORA MAT. N° 15 C.S.J.
MEDIADORA MAT. N° 02 C.E.P.

Registro de Contratos Públicos, Civiles y Comerciales
N° 710

Escritura de: Protocolización y Transferencia de Vehículo

Otorgado por: Punto Service S.R.L

A favor de: YPOA Ingenieria S.A.

Número: 829

Folio: 1520

Fecha: 11 de diciembre de 2019

Protocolo: Comercial "A"

Año: 2019

YPOA INGENIERIA S.A.

Cnel. Francisco Moreno N° 1.925 e/ Emiliano R. Fernández y Paz del Chaco
Cel.: (0981) 424 916 - (0961) 952 742
escribaniamolas@outlook.com
Asunción - Paraguay

Colegio de Escribanos del Paraguay

SELLADO NOTARIAL

SERIE DQ Nº **12400178**

ESCRIBANO : OLGA DOLORES MOLAS ENCINA
LOCALIDAD : ASUNCION
DIRECCION : CNEL. FRANCISCO MARTINEZ 1925
REGISTRO : 710

TRANSCRIPCION DE CERTIFICADO DE NACIONALIZACIÓN DE AUTOVEHÍCULO QUE SOLICITA LA FIRMA "PUNTO SERVICE" S.R.L. Y TRANSFERENCIA DE VEHICULO A FAVOR DE LA FIRMA YPOA INGENIERIA S.A.----------

ESCRITURA NUMERO OCHOCIENTOS VEINTINUEVE(N°829).- En la ciudad de Asuncion, República del Paraguay, a los ONCE dias del mes de DICIEMBRE del año DOS MIL DIECINUEVE, ante mi, OLGA DOLORES MOLAS ENCINA, Notaria y Escribana Pública, Titular del Registro Nº 710, Comparecen: por una parte, la señora IVONNE ZAMPIERI MARTINEZ, con Cedula de Identidad Civil Nº 1.465.072, de nacionalidad paraguaya, de estado civil soltera, domiciliada en República Francesa N° 328 de la Ciudad de Asuncion y por la otra, el señor EDUARDO SANCHEZ STATTHALTER, con Cedula de Identidad Civil Nº.411025, de nacionalidad paraguaya, de estado civil casado, domiciliado en la casa de la calle Primero de Marzo N° 619 de la Ciudad de Lambare.- Los comparecientes manifiestan haber cumplido con las leyes nacionales de carácter personal, mayores de edad, hábiles para actos de esta naturaleza, a quienes no conozco y se identifican con los documentos citados más arriba.- .- El Señor EDUARDO SANCHEZ STATTHALTER, concurre a éste acto en nombre y representación de la firma **"YPOA INGENIERIA S.A**, en su carácter de Presidente consta en la Escritura de Constitución de dicha firma, cuya fotocopia queda adjunta al protocolo.-La firma **YPOA INGENIERIA S.A**, con R.U.C. Nº. 80019094-7 fue constituida por Escritura Nº 23 de fecha 26 de Julio de 2002 pasada por Ante la Esc. Myriam Concepción Cantero De Apodaca, e inscripta en la Dirección General de los Registros Públicos: 1º) REGISTRO DE PERSONAS JURIDICAS Y ASOCIACIONES: bajo el Nº 230, folio 2870, Serie "F" en fecha 9 de Abril de 2012.- 2º) REGISTRO PUBLICO DE COMERCIO: bajo el Nº.418, Serie "F", folio 3645 y sgtes., en fecha 9 de Abril de 2012. La señora IVONNE ZAMPIERI MARTINEZ, concurre al presente acto en su calidad de SOCIO GERENTE de la firma "PUNTO SERVICE" S.R.L., conforme así lo establece la cláusula SEXTA de la Escritura Nº.501 de fecha 02 de Agosto de 2010 de Constitución de Sociedad, pasada ante por Ante Mi, cuya copia dejo agregada al protocolo. La Firma "PUNTO SERVICE" S.R.L., con RUC Nº.80067743-9, fue constituida por escritura Nº.501 de fecha 02 de Agosto de 2010, pasada por Ante Mi en el protocolo a mi cargo, de cuyo testimonio se tomó razón en la

PARA TESTIMONIOS Y ACTUACIONES

YPOA INGENIERIA S.A.

Colegio de Escribanos del Paraguay

SELLADO NOTARIAL

SERIE DP Nº 12354292

ESCRIBANO : OLGA DOLORES MOLAS ENCINA
LOCALIDAD : ASUNCION
DIRECCION : CNEL. FRANCISCO MARTINEZ 1925
REGISTRO : 710

fecha 10/12/2019 expedido el 11/12/2019, la firma VENDEDORA, goza de la libre disposición de sus bienes y no se hallan registradas sentencias judiciales de interdicción e inhabilitación.- **La representante de la firma vendedora manifiesta que la misma hasta la fecha no adeuda en concepto de tributo fiscal, según Certificado de Cumplimiento Tributario, cuya copia adjunto al protocolo. El representante de la firma vendedora manifiesta que la misma hasta la fecha no adeuda en concepto de tributo fiscal, según Certificado de Cumplimiento Tributario, cuya copia adjunto al protocolo** - El precio de venta es de VEINTIOCHO MIL DÓLARES AMERICANOS(US.28.000.), suma ésta que la representante de la vendedora manifiesta haber recibido integramente antes de este acto, por lo que presente le sirve de suficiente recibo y carta de pago en forma.- Enterado el señor EDUARDO SANCHEZ STATTHALTER, de la presente transferencia a favor de la firma **YPOA INGENIERIA S.A**, expresa su conformidad y aceptación.- Leída y ratificada, la firman los comparecientes por ante mí, de que doy fe, así como que sus manifestaciones las recibí personalmente.- **FDOS: IVONNE ZAMPIERI MARTINEZ.- EDUARDO SANCHEZ STATTHALTER.- ANTE MI: OLGA DOLORES MOLAS ENCINA.-**

YPOA INGENIERIA S.A.

PARA TESTIMONIOS Y ACTUACIONES

Colegio de Escribanos del Paraguay

Resolución 106/90 - Corte Suprema de Justicia

HOJA DE SEGURIDAD
ACTUACIÓN NOTARIAL

SERIE BM Nº 6675394

ESCRIBANO : OLGA DOLORES MOLAS ENCINA
LOCALIDAD : ASUNCION
DIRECCION : CNEL. FRANCISCO MARTINEZ 1925
REGISTRO : 710

...///... C U E R D A fielmente con su escritura matriz Nº 829.-

folio 1520.- vlto. del Protocolo de la División COMERCIAL

Sección "A" del Registro Notarial Nº 710

con asiento en ASUNCION

y autorizada por ESC OLGA DOLORES MOLAS ENCINA

en el carácter de TITULAR de dicho Registro,

expido esta PRIMERA copia para LA PARTE INTERESADA.-

a los ONCE.- días del mes

de DICIEMBRE del año. 2019-

OLGA DOLORES MOLAS ENCINA
NOTARIA Y ESCRIBANA PUBLICA
REGISTRO Nº 710
Cnel. Francisco Martínez 1925 e Cnel. R. Fernández y Pedro Ocampo
Teléfonos 0981 424 [illegible] / 0981 952 [illegible] Asunción - Paraguay

YPOA INGENIERIA S.A.

ANEXO 2+362/2A

Steven M. Barrios Soler
Encargado
Ingresos Judiciales - D.R.A.

Ruc: 2758357-4

CONSTANCIA DE INSCRIPCIÓN

CORTE SUPREMA DE JUSTICIA
Dirección del Registro de Automotores

Número de Entrada
5606818

Compromiso con la gente

Naturaleza del acto: MATRICULACIÓN CON TRANSFERENCIA **Hoja de Seguridad Nº:** 6675394

Matrícula Nº: AACA728 **Cédula del Automotor Nº:** 3139385 **Asiento Registral Nº:** 1

Marca: FORD **Chasis Nº:** 1FDAF56P94EC08029

Titular(es) Registral(es): YPOA INGENIERIA S.A.

Lugar y Fecha de Inscripción: ASUNCIÓN, 11 DE DICIEMBRE DE 2019

Nº Pago: 27583574L **Liq. Asociadas:** C27583603E

Firma y Sello

Registrador/a: Romero Rojas, Dahiana Gabriela

Impreso por dromero_reg - lunes 13 de enero de 2020 a las 10:54 hs.

YPOA INGENIERIA S.A.

Dirección Nacional del Registro de Automotores

DECLARACION JURADA

Certificado de Verificación Nro: 4056155

Nro de Chapa/Matrícula	Fecha de Verificación			Hora de Verificación	Nro de Liquidación
	11	12	2019	10:10	C27576294M
	Día	Mes	Año	HH:MM	

DATOS DEL AUTOMOTOR VERIFICADO

Marca Automotor:	FORD
Tipo Automotor:	CAMION GRUA
Modelo :	F550
Versión Modelo :	GENERICA — Año Modelo: 2004
País Fabricación:	Estados Unidos de America
Año Fabricación:	2004
Color Automotor:	BLANCO
Marca del Chasis:	FORD
Nro. Carrocería, Bastidor, Chasis, VIN o Serie:	1FDAF56P94EC08029 — Nro. Motor:
Uso del Automotor:	● Particular ○ Transporte Público
Tipo de Combustible:	Gasoil
Tipo de Observación:	Ninguna

OBSERVACIONES:

SAN LORENZO 11/12/2019.

Planta Verificadora :	San Lorenzo	MARIANO MELGAREJO Verificador
Verificador :	Melgarejo Alderete, Mariano	Firma Verificador

LETICIA CACERES
Supervisora
Firma Supervisor

NOTIFICACION

N CUMPLIMIENTO DE LO ESTABLECIDO EN LOS ARTS. 32. Y 3.
RT. 3° DE LA LEY 608/95 Y EN
EL DECRETO
Y 608/95
TRICULA
RABRISAS RO Y TRA Y EN EL
ASIS DE LOS AUTOMOVILES). SIRVASE DIRIGIRSE
LA PLANTA VERIFICADORA MAS CERCANA PARA
REALIZACION. ESTE SERVICIO YA NO SE

CONSORCIO AUTOMOTOR
VERIFICADORA DE LA
AUTORIZADA
PLANTA
SAN LORENZO
Firma del Propietario

IPOA INGENIERIA S.A.

Fecha y Hora de Impresión: 11/12/2019 10:13 Usuario: ma caceres op

DIRECCIÓN DEL REGISTRO DE AUTOMOTORES Nº
MINUTA DE INSCRIPCIÓN
Hoja 2

AUTO

TITULAR/ADQUIRENTE

Datos completos del Titular para Inscripción Inicial.

Comprador en Transferencias

Marcar con una X la casilla que corresponde

Apellidos/Denominación	YPOA INGENIERIA S.A	Porcentaje
Nombre/Denominación		

Dirección (Calle, Nº, Piso,departamento)	Ciudad/Departamento
PRIMERO DE MARZO N° 619	LAMBARE

RUC	C.I	Pasap.	Nº Documento	Nacionalidad	Estado Civil
X			800.190.[illegible]		

Personería otorgada por	Datos o Nº de inscripción/creación	Fecha Insc./Creación

Apellidos y Nombres del Apoderado	Tipo Docum.	Nº Documento

TITULAR/TRANSMITENTE

Datos completos del Titular para Inscripción Inicial.

Vendedor en Transferencias

Marcar con una X la casilla que corresponde

Apellidos/Denominación	PUNTO SERVICE	Porcentaje
Nombre/Denominación		

Dirección (Calle, Nº, Piso,departamento)	Ciudad/Departamento
RCA FRANCESA N°328	

RUC	C.I	Pasap.	Nº Documento	Nacionalidad	Estado Civil
X			800.677.439		

Personería otorgada por	Datos o Nº de inscripción/creación	Fecha Insc./Creación

Apellidos y Nombres del Apoderado	Tipo Docum.	Nº Documento

ACREEDOR

En caso de Cancelación de Gravamen o Prendas consignar Nº de Asiento de Constitución.

Apellidos/Denominación		Nº Asiento
Nombres/Denominación		

Dirección (Calle, Nº, Piso,departamento)	Ciudad/Departamento

Personería otorgada por	Datos o Nº de inscripción/creación	Fecha Insc./Creación

Apellidos y Nombres del Apoderado	Nº Documento

Firma del/la Solicitante de la Inscripción

Para uso exclusivo del Registro del Automotor.-

DATOS DE INSCRIPCIÓN

Habiéndose cumplido los requisitos para el trámite peticionado por la presente solicitud, proceso a dar curso.

Nº Oficina Registral	Fecha Inscripción	Nº de Asiento
5	11/12/9[illegible]	012

OBSERVACIONES

Firma y Sello del Jefe/Encargado

Firma y Sello del Inscriptor

Original: Oficina Central
Duplicado: Oficina Receptora
Triplicado: Municipio
Cuadruplicado: Titular/Solicitante

YPOA INGENIERIA S.A.

Dirección General de los Registros Públicos - Registro de Automotores

CEDULA DEL AUTOMOTOR — REPUBLICA DEL PARAGUAY

NOMBRE DEL TITULAR: YPOA INGENIERIA S.A.

DOC. ID. Nº: 80019094-7

DOMICILIO: PRIMERO DE MARZO Nº 619

LOCALIDAD: LAMBARE

DEPTO.: CENTRAL

J1367578

B 656062 13/07/2020

D/ 3139385 - 1

Nº MATRICULA: AMCA728

Nº CHASSIS: 1FDAF56P94EC08029

MARCA: FORD

MODELO: F350/2004

TIPO: CAMION GRUA

COLOR: BLANCO

AÑO FAB.: 2004

J1462830

YPOA INGENIERIA S.A.

YPOA INGENIERIA S.A.
PROYECTOS Y MONTAJES ELECTROMECANICOS
ELECTRONICA - TELECOMUNICACIONES
Avda. 1º de Marzo 619 c/ Francisco Weisner
Teléf.: (595-21) 905 284 - (595-21) 906 500 - Fax: 312 143
E-mail: ypoaingenieria@gmail.com
Lambare - Paraguay

YPOA INGENIERIA S.A.

YPOA INGENIERIA S.A.
PROYECTOS Y MONTAJES ELECTROMECANICOS
ELECTRONICA - TELECOMUNICACIONES
Avda. 1° de Marzo 619 c/ Francisco Weisner
Telef.: (595-21) 905 284 - (595-21) 906 590 - Fax: 312 143
E-mail: ypoaingenieria@gmail.com
Lambare - Paraguay

YPOA INGENIERIA S.A.
PROYECTOS Y MONTAJES ELECTROMECANICOS
ELECTRONICA - TELECOMUNICACIONES
Avda. 1º de Marzo 619 c/ Francisco Weisner
Telef.: (595-21) 905 284 - (595-21) 906 500 - Fax: 312 143
E-mail: ypoaingenieria@gmail.com
Lambare - Paraguay

YPOA INGENIERIA S.A.
PROYECTOS Y MONTAJES ELECTROMECANICOS
ELECTRONICA - TELECOMUNICACIONES
Avda. 1° de Marzo 619 c/ Francisco Weisner
Telef.: (595-21) 905 284 - (595-21) 906 500 - Fax: 312 143
E-mail: ypoaingenieria@gmail.com
Lambare - Paraguay

YPOA INGENIERIA S.A.

YPOA INGENIERIA S.A.
PROYECTOS Y MONTAJES ELECTROMECANICOS
ELECTRONICA - TELECOMUNICACIONES
Avda. 1° de Marzo 619 c/ Francisco Weisner
Telef.: (595-21) 905 284 - (595-21) 906 500 - Fax: 312 143
E-mail: ypoaingenieria@gmail.com
Lambare - Paraguay

YPOA INGENIERIA S.A.
PROYECTOS Y MONTAJES ELECTROMECANICOS
ELECTRONICA - TELECOMUNICACIONES
Avda. 1° de Marzo 619 c/ Francisco Weisner
Telef.: (595-21) 905 284 - (595-21) 906 500 - Fax: 312 143
E-mail: ypoaingenieria@gmail.com
Lambare - Paraguay