26 DE AGOSTO DE 2017 23:18

Temporal causa destrozos

Un fuerte temporal con violentas ráfagas de viento causó destrozos en la colonia Neuland, Chaco, según los primeros reportes de la Secretaría de Emergencia Nacional, quien se encuentra activa para asistir a la población afectada.

Me gusta 1853 G+ Compartir Aa

A través de su cuenta en Twitter, la Secretaría de Emergencia Nacional informó que ya se encuentran trabajando para remitir asistencia a la localidad afectada donde se registraron fuertes vientos y caída de granizo.

ETIQUETAS

DESTROZOS NEULAND TEMPORAL

La SEN reportó que una de las comunidades indígenas nivaclé Cayin O'clim, es una de las afectadas y ya se encuentran en contacto con las autoridades de la misma para remitir la ayuda.

"En este momento no hay energía eléctrica, hay muchos postes caídos y esta comunidad la Cayin O'clim es la más afectada", indicó el ministro de la SEN, Joaquín Roa.

"Estoy conversando con el presidente de la Cooperativa de Neuland quien quedó en hacer una evaluación rápida. La municipalidad local va a dar la primera ayuda y la Gobernación y nosotros vamos a estar apoyando las tareas de las autoridades locales, pero mañana vamos a tener un panorama más claro", remarcó.

La dirección de Meterología tiene vigente una alerta de tormentas para el **norte de Misiones, Sur de Paraguarí, Ñeembucú, Noroeste de Pte. Hayes, Sureste de Boquerón**.

27 DE AGOSTO DE 2017 11:36

Temporal afectó a 97 viviendas en Neuland

Por Marvin Duerksen, corresponsal

COLONIA NEULAND. Un temporal con fuerte ráfagas de viento causó severos daños en el centro de esta colonia, ubicada en el distrito de Mariscal Estigarribia, departamento Boquerón. Hay 97 edificios dañados y 12 personas heridas levemente.

Me gusta 197 G+ Compartir Aa

/ Gentileza Tanja Braun

ETIQUETAS

TEMPORAL NEULAND

El temporal llegó a Neuland ayer a las 21:00, causando daños materiales con fuertes ráfagas de viento en la estructura edilicia del estacionamiento ubicado en el predio de la Comisaría Nº 8ª de esta localidad y también en viviendas vecinas.

Hubo caída de paredes, desprendimiento de una parte del techo de material fibro-cemento (eternit) del estacionamiento, caída de árboles y de varios postes del tendido eléctrico, techos de algunas viviendas desprendidas, entre otros, según informaciones brindadas por la Policía. El temporal se comportó como un trompo, tipo huracán, que fue arriba y abajo, pasando por los edificios, causando grandes daños, en medio de una ligera lluvia de entre cinco a 10 mm.

Según un relevamiento hubo 12 heridos leves y una persona con fractura. En cuanto a los daños materiales fueron afectadas 53 casas de la comunidad indígena periurbana de Neuland, Cayin o Clim, 29 casas y edificios en el barrio Las Mercedes de Neuland, donde viven principalmente pobladores paraguayo-latinos y otras 15 viviendas y edificios de pobladores menonitas o de la asociación y cooperativa Neuland.

Se ha creado una comisión local, que integran los diferentes sectores afectados y se esta en contacto desde anoche ya con al Secretaria de Emergencia Nacional (SEN), que ya envió en coordinación con el INDI chapas, frazadas, colchones, entre otras.

Anoche hubo relámpagos y truenos, sobre todo en el sur y suroeste del departamento de Boquerón, pero hasta ahora no existen reportes sobre más daños en otras localidades.

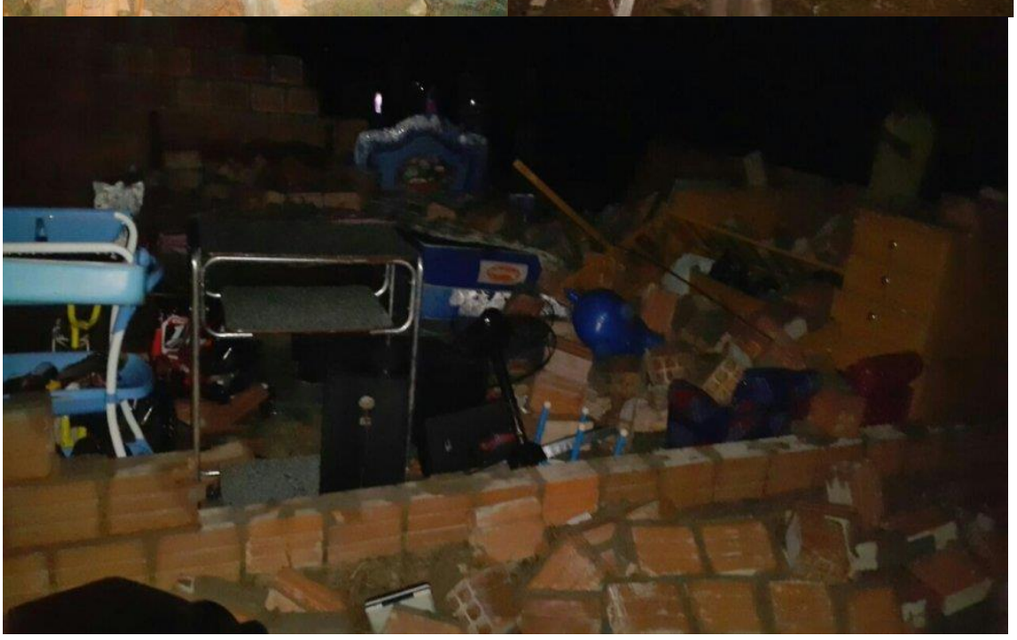

DOMINGO 27 DE AGOSTO DE 2017 | **09:45**

Tormenta se llevó los techos de colonia Neuland

Hoy

+1 Me gusta 307

El fuerte temporal que se registró anoche en el Chaco dejó decenas de familias a la intemperie. La Secretaría de Emergencia Nacional ya dispuso el envío de chapas y carpas como primera medida.

Así quedaron las viviendas en Colonia Neuland. Foto:SEN.

El distrito de Neuland, ubicado en el Chaco, resultó el más perjudicado por las lluvias y tormentas que alcanzaron a varios puntos del país anoche.

El ministro de Emergencia Nacional Joaquín Roa confirmó a la 970 AM que hubo viviendas destechadas, paredes caídas, cortes de energía eléctrica, entre otros daños.

"Un camión ya salió con mil chapas de zinc que llegarían a las 14:00 para la reposición de coberturas de techo", comentó Roa. Añadió que ya contactó con el Gral. González de la Fuerza Aérea, a fin de analizar la factibilidad de la pista para enviar 2.000 kilos de insumos para los damnificados.

Funcionarios de la SEN ya se encuentran en el lugar para verificar el número de afectados y también posibles heridos, para coordinar la asistencia médica.

"Me dijeron que el impacto fue muy grande pero no podemos hablar de cantidad de casas todavía", comentó el secretario de Estado y detalló que las mil chapas servirían para 100 familias. Además, se remitirán 500 carpas como primer auxilio.

Por otro lado, Roa señaló que también hubo reportes de daños en Teniente Irala Fernández y en Ñeembucú, donde ya solicitaron información para también enviar apoyo.

Temporal afectó a más de 50 familias en Neuland

27 agosto, 2017

Compartir en Facebook Compartir en Twitter Me gusta 77 Tweet

Secretaría de Emergencia Nacional

La Secretaría de Emergencia Nacional (SEN) emitió un reporte preliminar indicando que 54 familias de la comunidad indígena Cayin O Clim fueron afectadas por las fuertes ráfagas de viento, en la zona Neuland.

En la jornada de ayer, la zona fue afectada por tormentas eléctricas, fuertes vientos y granizada.

Por su parte el presidente Horacio Cartes a través de su cuenta de Twitter, se solidarizó con los pobladores de la zona e informó que la SEN se encuentra presente asistiendo a los afectados.