MUNICIPALIDAD DE PIRAYÚ

Tte. Ramón Gómez entre Gral. Díaz y Juan Pablo II
Teléf.: 0519-20011 Ruc Nº 80000725-5
CIUDAD DEL CINE, CUNA DE HÉROES Y DE LA ARTESANÍA

Pirayú, 10 de Noviembre de 2016

SEÑORES:

ING. IGNACIO J. EDWARS CONSTRUCCIONES CIVILES-FISCALIZACIÓN DE OBRAS, TASACIONES: ignacio.edwarspy@gmail.com

GG CONSTRUCCIONES: ggconstrucciones@outlook.es

GSIL CONSTRUCCIONES: g-sil.construcciones@hotmail.com

PRESENTE:

LA MUNICIPALIDAD DE LA CIUDAD DE PIRAYÚ, SE DIRIGE A USTED A EFECTOS DE COMUNICAR QUE POR RESOLUCIÓN **1138/2016**, FECHA 10 DE NOVIEMBRE DEL 2016, LA EMPRESA ADJUDICADA DE **CONTRATACIÓN DIRECTA N° 12/2016 PARA: "CONSTRUCCION DE EMPEDRADO DE CALLES, CALLE SAN JUAN BARRIO Nº 2, CALLE OSCAR HUESPE BARRIO Nº 2, CALLE EMILIO BOBADILLA CACERES Y CALLE TTE. RAMÓN GÓMEZ BARRIO Nº 1 DE LA CIUDAD DE PIRAYÚ AÑO 2016" ID N° 318.940** ES LA EMPRESA **ING. IGNACIO JAVIER EDWARS CONSTRUCCIONES CIVILES-FISCALIZACIÓN DE OBRAS, TASACIONES ----------**

ATENTAMENTE.-

MUNICIPALIDAD DE PIRAYÚ U.O.C.

Lic. Blanca Rosa Villalba Cáceres
Encargada UOC

Municipalidad de Pirayú
Blanca Villalba
Encargada U.O.C

NOTA DE ADJUDICACION

Municipalidad de Pirayú <munipirayuuoc@gmail.com> 10 de noviembre de 2016, 13:03
Para: Ignacio Edwards <ignacio.edwardspy@gmail.com>, ggconstrucciones@outlook.es, g-sil.construcciones@hotmail.com

Buenos días..

Adjunto Nota de Adjudicación según Resolución de Intendencia.

Saludos Cordiales

Atte.
Blanca

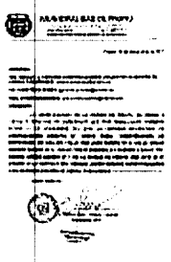

NOTA A LOS OFERENTES.jpg
702K