ACTA DE APERTURA DE SOBRES DE LA CONTRATACION DIRECTA N° 04/2020 CON ID N° 376176 – ADQUISICIÓN DE ALIMENTOS PARA PERSONAS.-

En la ciudad de Mcal. Estigarribia, República del Paraguay, a los **01** día del mes de **abril,** del año dos mil **veinte**, siendo las **7:30** horas, se hallan reunidos en la Oficina de la Unidad Operativa de Contrataciones, por una parte, Doris Ovelar con C. I. N° 4.554.820 responsable de la UOC y el Sr. Ever Cuenca con C.I. N° 4.429.201 en representación de la Municipalidad de Mcal. Estigarribia.

La convocante ha recepcionado 1(uno) sobre de oferta al **LLAMADO CD 04/2020 CON ID N° 376176 – ADQUISICIÓN DE ALIMENTOS PARA PERSONAS.-** cuyos datos del oferente son los siguientes:

- El Sr. Luis Carlos Chena Orrego, con C.I. N° 4.873.796 en representación de la Empresa STENCIL S.A., con dirección en Calle Pinasco N° 9002 – Ciudad de Luque, con números de teléfonos (0981) 595 570, (0981) 640 532 y correo electrónico stencil.sociedad.anonima@gmail.com

Para dar apertura al sobre correspondiente al llamado de la **CONTRATACION DIRECTA N° 04/2020 CON ID N° 376176 - ADQUISICIÓN DE ALIMENTOS PARA PERSONAS.-**

Acto seguido se procede a la apertura del sobre de oferta presentada, considerando la Resolución N° 522/2015 de fecha 24/02/2015, que expresa en su Art. 2- DISPONER que las contrataciones Directas en las cuales no se contare con un mínimo de 3 (tres) ofertas al vencimiento de plazo de entrega de sobres, la autoridad competente del Organismo, Entidad o Municipalidad, bajo su exclusiva responsabilidad podrá disponer, si lo considerase pertinente, la prórroga del tiempo límite para presentar ofertas o en su caso, la evaluación de las que se hubieren presentado, sin necesidad de contar con el mínimo de ofertas indicado, de conformidad a lo dispuesto en el inc. "c" del Art. 34 de la Ley N° 2051/2003 y el Art. 3 – ESTABLECER que la adjudicación en los procesos de contratación directa, realizada al amparo de lo dispuesto en el Art. 34 inc. "c" de la ley 2051/2003, sin contar con el número mínimo de oferta requerido y cuya fecha límite de entrega y apertura de ofertas no haya sido prorrogada, deberá estar debidamente justificada.-

A continuación, se detallan las documentaciones y los montos de acuerdos a la hora de llegada:

Luis Chena

Lic. Ever Cuenca
Dirección de Administración y Finanzas

MUNICIPALIDAD DE MCAL. ESTIGARRIBIA • UNIDAD OPERATIVA DE CONTRATACIONES • Chaco Paraguayo • REPÚBLICA DEL PARAGUAY

Doris Ovelar

Escaneado con CamScanner

DOCUMENTOS	STENCIL S.A.
Formulario de Oferta *	✓
Garantía de Mantenimiento de Oferta	✓
Declaración jurada de no hallarse comprendido en las prohibiciones o limitaciones para contratar establecidas en el artículo 40 y de integridad conforme al artículo 20, inc. "w", ambos de la Ley N° 2051/03, de acuerdo con lo dispuesto en la Resolución N° 330/07 de la Dirección General de Contrataciones Públicas	✓
Fotocopia simple de la cédula de identidad del firmante de la oferta	✓
Fotocopia autenticada de los documentos que acrediten la existencia legal de la persona jurídica tales como la Escritura Pública de Constitución y protocolización de los Estatutos Sociales. Los estatutos deberán estar inscriptos en la Sección Personas Jurídicas de la Dirección de Registros Públicos	✓
Fotocopia autenticada de los documentos que acrediten las facultades del firmante de la oferta para comprometer al oferente. Estos documentos pueden consistir en: un poder suficiente otorgado por Escritura Pública (no es necesario que esté inscripto en el Registro de Poderes); ó los documentos societarios que justifiquen la representación del firmante, tales como las actas de asamblea y de directorio en el caso de las sociedades anónimas.*	✓
SIPE (OPCIONAL)	1593175
Muestras	PRESENTÓ
MONTO DE LA OFERTA	**159.880.000.-**

Siendo las 08:15 horas, se da por concluido el presente acto de apertura del sobre del llamado a **Contratación Directa Nº 04/2020**, suscribiendo los presentes en 2 copias de un mismo tenor y a un solo efecto. –

Lic. Ever Cuenca
Dirección de Administración y Finanzas

Luis Chena

MUNICIPALIDAD DE MCAL. ESTIGARRIBIA • UNIDAD OPERATIVA DE CONTRATACIONES • Chaco Paraguayo

Doris Ovelar

Escaneado con CamScanner

OBSERVACIÓN: Se anexa imagen de las muestras presentadas.

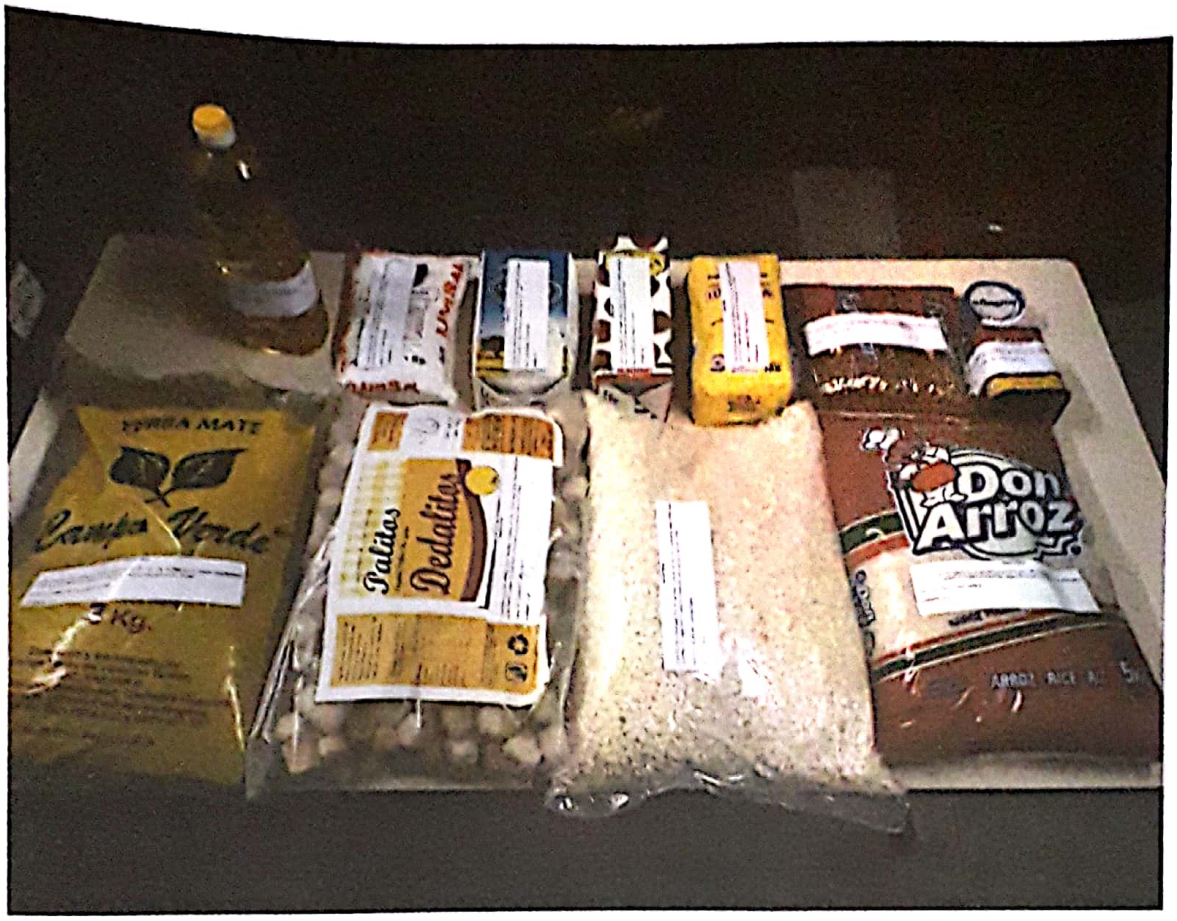

Lic. Ever Cuenca
Dirección de Administración y Finanzas

MUNICIPALIDAD DE MCAL. ESTIGARRIBIA
UNIDAD OPERATIVA DE CONTRATACIONES
Chaco Paraguayo

Luis Chena.

Escaneado con CamScanner