CORTE SUPREMA DE JUSTICIA
Circunscripción Judicial Canindeyú

Compromiso con la gente

Salto del Guairá, 20 de Noviembre de 2.017.-

INFORME DEL COMITÉ DE EVALUACIÓN

SOBRE EL LLAMADO A CONTRATACIÓN DIRECTA Nº 30/2.017.

ID Nº 336.796 "ADQUISICION DE MICROFONOS, EQUIPOS DE AUDIO Y OTROS PARA EL TRIBUNAL DE SENTENCIA"

En la oficina de la Unidad Operativa de Contrataciones del Poder Judicial de Canindeyú, se reúnen los miembros del Comité de Evaluación, a fin de proceder al análisis, evaluación y recomendación de adjudicación de la oferta sobre el llamado para la ***ADQUISICION DE MICROFONOS, EQUIPOS DE AUDIO Y OTROS PARA EL TRIBUNAL DE SENTENCIA.***

La apertura se llevó a cabo el día 26/10/2.017 a las 09:30 horas, según acta de apertura que forma parte del presente informe.

Ponemos a vuestro conocimiento que fueron remitidos los informes correspondientes atendiendo a lo estipulado en el Art. 34 CONTRATACIÓN DIRECTA, Procedimiento, la cual establece invitar por escrito a cinco potenciales oferentes para que presenten ante la Unidad Operativa de Contrataciones su oferta económica en sobre cerrado.

A continuación se detallan las empresas a las que se cursaron la invitación:

1- ALBERTO ARCADIO VERA GONZALEZ

2- ANDRES KAZUO KOBAYASHI DA CUNHA

3- FAVIO GERMAN RIVEROS GONZALEZ

4- SANTIAGO BRITEZ CABALLERO

5- SERGIO DANIEL CALONGA NUÑEZ

<u>Presentó su oferta a este llamado la siguiente empresa</u>:

1- **LA ALPACA S.R.L., RUC Nº 80006418-6**

2- **ND DISTRIBUIDORA., RUC Nº 4196345-8**

3- **CMGV GROUP IMP. EXP., RUC Nº 3193461-7**

Abog. Jorge Daniel Bartomeut
Jefe de Sección U.O.C.
Circunscripción Judicial de Canindeyú

Rolando Cantero M.
Técnico Administrativo

Lic. César Godoy Miranda
Jefe de Sección Informática
Poder Judicial de Canindeyú

1- ANALISIS DE LA OFERTA:

Se procede a determinar si las ofertas se ajustan sustancialmente a los requisitos legales del Pliego de Bases y Condiciones del presente procedimiento de contratación mediante la verificación de los siguientes documentos:

I. Documentos comunes para Personas Físicas y Jurídicas.	OFERENTES		
	LA ALPACA S.R.L.	ND DISTRIBUIDORA	CMGV GROUP IMP. EXP.
a) Formulario de Oferta * *[El formulario de oferta debe ser completado y firmado por el oferente conforme al modelo indicado en la Sección VI]*	Cumple	Cumple	Cumple
b) Garantía de Mantenimiento de Oferta*	Cumple	Cumple	Cumple
c) Declaración jurada de no hallarse comprendido en las prohibiciones o limitaciones para contratar establecidas en el artículo 40 y de integridad conforme al artículo 20, inc. *"w"*, ambos de la Ley N° 2051/03, de acuerdo con lo dispuesto en la Resolución N° 330/07 de la Dirección General de Contrataciones Públicas. *	Cumple	Cumple	Cumple
d) Declaración Jurada en la que se garantice que el oferente no se encuentra involucrado en prácticas que violen derechos de los menores estipulados en la Constitución Nacional, los Convenios 138 y 182 de la Organización Internacional del Trabajo (OIT), el Código del Trabajo, Código de la Niñez y la Adolescencia, demás leyes y normativas vigentes en la República del Paraguay, conforme al formato aprobado por la Dirección Nacional de Contrataciones Públicas en la Resolución DNCP Nº 941/2010.	Cumple	Cumple	Cumple

II. Documentos legales para Oferentes individuales que sean Personas Físicas.	OFERENTES		
	LA ALPACA S.R.L.	ND DISTRIBUIDORA	CMGV GROUP IMP. EXP.
Fotocopia simple de la cédula de identidad del firmante de la oferta*.	Cumple	Cumple	Cumple
Fotocopia simple de la cédula tributaria del oferente *(RUC)*.	Cumple	Cumple	Cumple
Fotocopia simple de la patente Municipal del Oferente.	Cumple	No Cumple	No Cumple
En el caso que suscriba la oferta otra persona en su representación, deberá acompañar una fotocopia simple de su cédula de identidad y una fotocopia autenticada del poder suficiente otorgado por Escritura Pública para presentar la oferta y representarlo en los actos de la licitación. No es necesario que el Poder esté inscripto en el Registro de Poderes.*	Cumple	No Aplica	No Aplica
Fotocopia autenticada de la última declaración de IVA y/o del Impuesto a la Renta o Certificado de Cumplimiento Tributario expedido en el mes anterior a la presentación de la oferta.	Cumple	Cumple	No Cumple
Autorización del Fabricante, Representante o Distribuidor en caso de que la empresa oferente no	No Aplica	No Aplica	No Aplica

Abog. Juan Daniel Barkomeut
Jefe de Sección U.O.C.
Circunscripción Judicial de Canindeyú

Rolando Cantero M.
Técnico Administrativo

Lic. César Godoy Miranda
Jefe de Sección Informática
Poder Judicial de Canindeyú

haya fabricado o elaborado el producto ofertado, sino sea importador y/o distribuidor de los bienes.			

2- **COMPARACIÓN DE LA OFERTA:** A continuación se procedió a elaborar el cuadro comparativo de la oferta, que concuerde sustancialmente a los requerimientos legales a fin de evaluar el ofrecimiento económico presentado por el oferente, que se detalla en el siguiente cuadro:

Item	Descripción	1- LA ALPACA S.R.L					2- ND DISTRIBUIDORA					3- CMGV GROUP IMP. EXP.				
		Marca	Proced.	Cant.	Precio Unitario	Precio Total	Marca	Proced.	Cant.	Precio Unitario	Precio Total	Marca	Proced.	Cant.	Precio Unitario	Precio Total
1	**Retroproyector**	NEC	Japon	2	2.400.000	**4.800.000**	Epson	China	2	2.500.000	**5.000.000**	Hacer	CHINA	2	3.000.000	**6.000.000**
2	**Bafle con soporte**	Napoli	Brasil	2	3.200.000	**6.400.000**	IBL	EEUU	2	3.250.000	**6.500.000**	JBL	USA	2	3.500.000	**7.000.000**
3	**Consola de mezcla de sonidos**	Behringer	Alemania	1	1.900.000	**1.900.000**	Yamaha	Japon	1	1.950.000	**1.950.000**	ZK	CHINA	1	1.750.000	**1.750.000**
4	**Micrófono multidireccional**	Napoli	Brasil	4	1.080.000	**4.320.000**	Powerpack	CHINA	4	1.100.000	**4.400.000**	Megastar	CHINA	4	1.250.000	**5.000.000**
5	**Micrófono con soporte de mesa**	SKP	CHINA	2	3.000.000	**6.000.000**	SHURE	EEUU	2	3.000.000	**6.000.000**	SHURE	EEUU	2	3.000.000	**6.000.000**
	TOTAL					**23.420.000**					**23.850.000**					**25.750.000**

RESULTADO:

No se produjeron errores aritméticos en la oferta.

Se selecciona la oferta como evaluada la más baja, según análisis en detalle para verificar su cumplimiento con las especificaciones técnicas, de acuerdo a lo estipulado.

La Empresa **LA ALPACA S.R.L.,** presenta el mejor precio en cuanto a ofrecimiento económico. Atendiendo a lo expuesto precedentemente este Comité de Evaluación procedió al análisis minucioso cuantitativo de la oferta presentada, conforme lo establece el Pliego de Bases y Condiciones.

3- Para la evaluación y comparación de las ofertas, la Convocante utilizará los siguientes criterios:
De conformidad al artículo 34, penúltimo párrafo de la Ley N° 2051/03 *"De Contrataciones Públicas",* las ofertas se aceptarán siempre que provengan de personas físicas o jurídicas que cuenten con la solvencia técnica, económica y legal suficiente para responder a los compromisos asumidos frente al Estado Paraguayo y que su actividad comercial o industrial se encuentre vinculada con el tipo de bienes, servicios u obras a contratar.

a) **Capacidad legal:**
- No estar comprendido en las prohibiciones o limitaciones para contratar. Este requisito se acredita con la documentación indicada en el **Anexo E**;
- Tener capacidad legal para presentar ofertas y ejecutar el contrato. Este requisito se acredita con la documentación indicada en el **Anexo E;**
- Otros requisitos que la Convocante considere pertinente conforme a la legislación vigente que se indique en el **Anexo E**.

Se verifico que el oferente no se encuentra dentro en las prohibiciones contenidas en la Ley N° 1626/00 "De la Función Pública" según el siguiente detalle:

Nº	Nombres y Apellidos	Nº De Cedula De Identidad
1	**OSCAR AUGUSTO ALEGRE FLORES** **LA ALPACA S.R.L**	**654.754**

Fue verificado que la representante de la empresa **LA ALPACA S.R.L.**, según el reporte de la Secretaría Nacional de Tecnologías de la Información y comunicación **(SENATICS)** no se

Abog. Juan Daniel Barkemeut
Jefe de Sección U.O.C.
Supremacía Judicial de Canindeyú

Rolando Cantero M.
Técnico Administrativo

Lic. César Godoy Miranda
Jefe de Sección Informática
Poder Judicial de Canindeyú

encuentran en las inhabilidades de la Resolución **Nº 849/2015 Art. 40 de la ley 2051/03** lo cual no le prohíbe y limita para que la empresa pueda ser adjudicada y cumple con conformidad con dicha reglamentación.

Análisis de los precios ofertados

Ítem	Descripción	OFERENTE		
		LA ALPACA S.R.L.		
		Precio Referencial	Precio de Costo Unitario	% Variación
1	**Retroproyector**	2.000.000	2.400.000	**20%**
2	**Bafle con soporte**	2.850.000	3.200.000	**12%**
3	**Consola de mezcla de sonidos**	1.650.000	1.900.000	**15%**
4	**Micrófono multidireccional**	912.500	1.080.000	**18%**
5	**Micrófono con soporte de mesa**	2.500.000	3.000.000	**20%**

El Comité de Evaluación luego de verificar que los ítems cotizados ninguno de ellos está por encima del 20% ni por debajo de los 30%, encuentra satisfactoria los precios, una vez analizado y verificada las ofertas presentadas por los oferentes, y confirma que los precios son compatibles y por consiguiente la oferta es de ejecución posible, y cumple con los requisitos impositivos y gravámenes correspondientes.

La empresa LA ALPACA S.R.L. cumple con este requisito.

b) Experiencia:

El Oferente deberá proporcionar evidencia documentada que de muestre su experiencia (mínima de 3 El Oferente deberá proporcionar evidencia documentada que de muestre su experiencia (mínima de 3 años): Copia de contratos de **ADQUISICION DE MICROFONOS, EQUIPOS DE AUDIO Y OTROS**, ejecutados en los años: 2015 y 2.016, por montos del 50% del monto máximo de lo ofertado. Podrán presentar la cantidad de documentaciones que fueren necesarios para acreditar el monto solicitado.

La empresa LA ALPACA S.R.L., cumple con este requisito.

V- Otros documentos.	LA ALPACA S.R.L.
Copia de contratos adquiridos con otros entes Públicos y/o Privadas, ejecutados en los años: 2.015 y 2.016.	*Cumple*
Certificado de Origen Nacional emitido por la Dirección General de Desarrollo Empresarial del Ministerio de Industria y Comercio y/o Constancia de inicio de los trámites para la obtención del certificado al momento de la apertura de sobres. La no presentación de dicha documentación mencionada no será motivo de descalificación a los oferentes.	*No Presenta*

Abog. Jorge Daniel Bartomeut
Jefe de Sección U.O.C.
Circunscripción Judicial de Canindeyú

Rolando Cantero M.
Técnico Administrativo

Lic. César Godoy Miranda
Jefe de Sección Informática
Poder Judicial de Canindeyú

4 - El margen de preferencia a ser utilizado es:

La Convocante no aplicó el criterio de Margen de Preferencia debido a que ninguno de los bienes son de origen nacional, y que ningún Oferente presentó el Certificado de origen nacional. No siendo un motivo de descalificación, este comité no utilizo dicho criterio para la evaluación de la adjudicación y decide dar seguimiento a la misma.

OBSERVACION: la disponibilidad presupuestaria asciende a la suma total de **Gs. 20.000.000 (Guaraníes Veinte millones)** y la totalidad de las compras asciende a la suma total de **Gs. 23.420.000 (Guaraníes Veintitrés millones cuatrocientos veinte mil).**

En el cuadro más abajo se detalla la cantidad disminuida y la cantidad a ser adjudicada según la disponibilidad presupuestaria:

ITEM	DESCRIPCION RUBRO 350	CANTIDAD SOLICITADA	CANTIDAD A DISMINUIR	CANTIDAD A SER ADJUDICADA
4	**Micrófono multidireccional**	**4**	1	**3**
5	**Micrófono con soporte de mesa**	**2**	1	**1**

5 - RECOMENDACIÓN DE ADJUDICACIÓN:

De conformidad a lo que establece la ley 2051/2003 de "Contrataciones Públicas" y el Decreto Reglamentario Nº 21909/2003, que norma la elaboración de un Dictamen por parte del Comité de Evaluación, a fin de proceder al análisis, evaluación y recomendación de la adjudicación de las ofertas recibidas, hasta determinar la más conveniente.

Este Comité de Evaluación recomienda la Adjudicación a la empresa:

LA ALPACA S.R.L., con RUC 80006418-6: para la ***ADQUISICION DE MICROFONOS, EQUIPOS DE AUDIO Y OTROS PARA EL TIBUNAL DE SENTENCIA,*** porque cumple a cabalidad con las especificaciones técnicas del Pliego de bases y condiciones para la adjudicación, por un monto total de **Gs. 19.340.000 (Guaraníes Diez y nueve millones trescientos cuarenta mil)**, según se detalla en el siguiente cuadro:

Abog. Jorge Daniel Barriomeut
Jefe de Sección U.O.C.
Circunscripción Judicial de Canindeyú

Rolando Cantero M.
Técnico Administrativo

Lic. César Godoy Miranda
Jefe de Sección Informática
Poder Judicial de Canindeyú

Ítem	Descripción	1- LA ALPACA S.R.L				
		Marca	Proced.	Cant.	Precio Unitario	Precio Total
1	Retroproyector	NEC	Japón	2	2.400.000	4.800.000
2	Bafle con soporte	Napoli	Brasil	2	3.200.000	6.400.000
3	Consola de mezcla de sonidos	Behringer	Alemania	1	1.900.000	1.900.000
4	Micrófono Inalámbrico	Napoli	Brasil	3	1.080.000	3.240.000
5	Micrófono con soporte de mesa	SKP	China	1	3.000.000	3.000.000
		TOTAL				19.340.000

Es nuestro Informe.

Abog. Jorge Daniel Bartomeut
Jefe de Sección, U.O.C.

Lic. Cesar Godoy Miranda
Jefe de Sección, Informática

Sr. Jorge Rolando Cantero
Técnico Adm

23 -11- 2017
PRESIDENCIA
11:30hs

Lic. Estefania L. Balbuena
Presidencia
Consejo de Administración

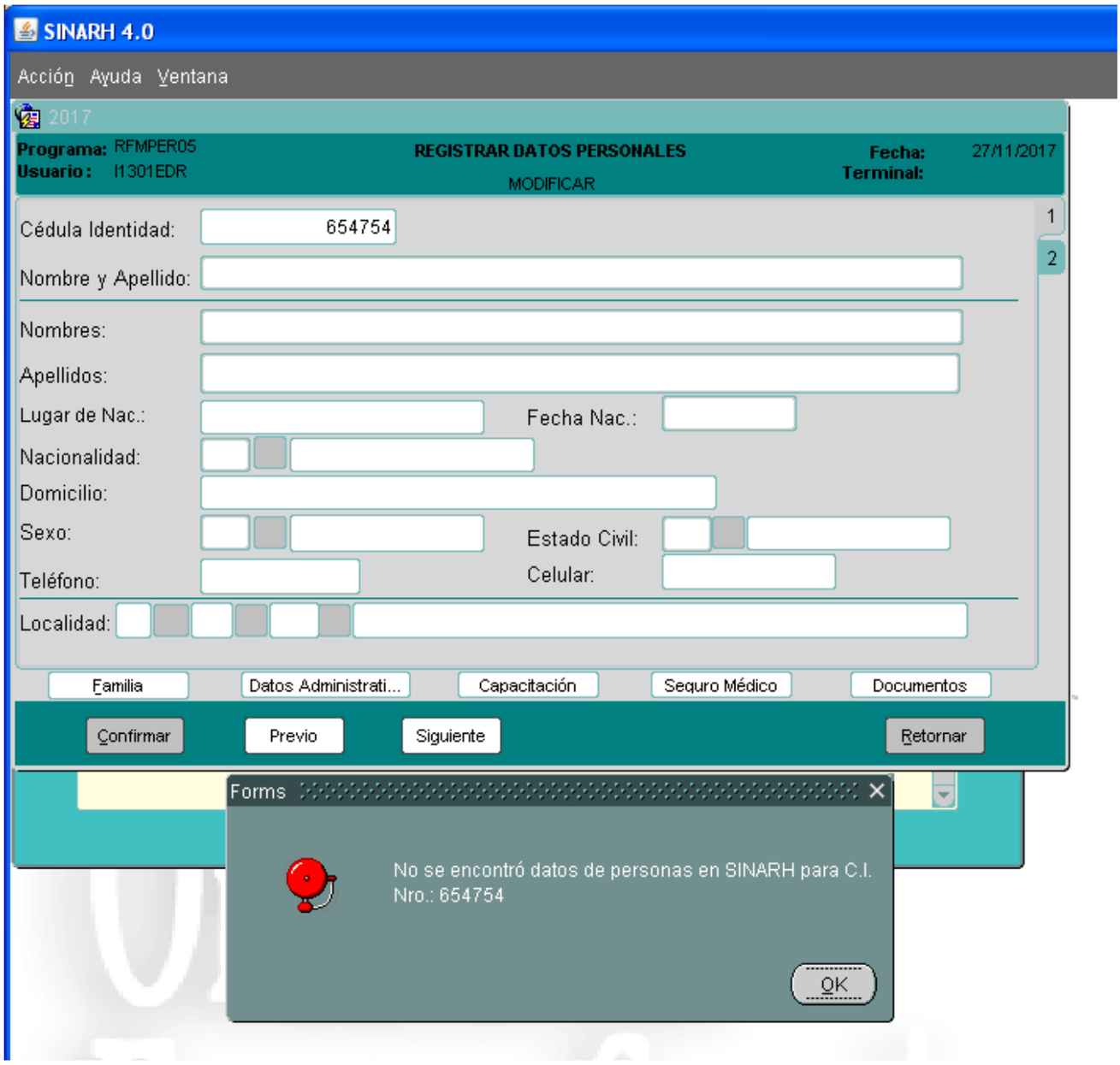
SINARH 4.0
Acción Ayuda Ventana
2017
Programa: RFMPER05
Usuario: I1301EDR
REGISTRAR DATOS PERSONALES
MODIFICAR
Fecha: 27/11/2017
Terminal:
Cédula Identidad: 654754
Nombre y Apellido:
Nombres:
Apellidos:
Lugar de Nac.:
Fecha Nac.:
Nacionalidad:
Domicilio:
Sexo:
Estado Civil:
Teléfono:
Celular:
Localidad:
Familia
Datos Administrati...
Capacitación
Seguro Médico
Documentos
Confirmar
Previo
Siguiente
Retornar
Forms
No se encontró datos de personas en SINARH para C.I. Nro.: 654754
OK

PODER JUDICIAL
UNIDAD OPERATIVA DE CONTRATACIONES
CAAINDEJU

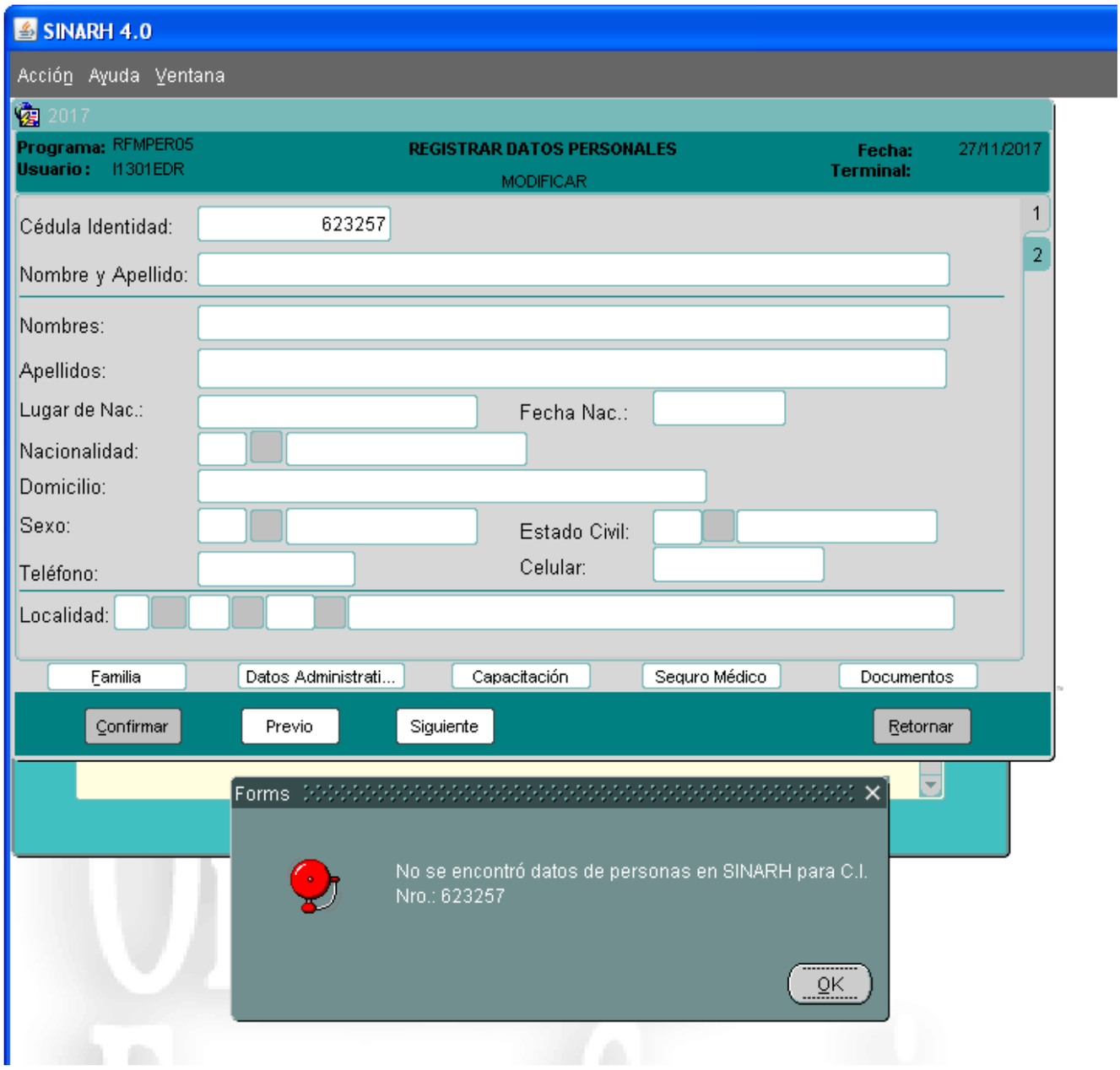
SINARH 4.0
Acción Ayuda Ventana
2017
Programa: RFMPER05
Usuario: I1301EDR
REGISTRAR DATOS PERSONALES
MODIFICAR
Fecha: 27/11/2017
Terminal:
Cédula Identidad: 623257
Nombre y Apellido:
Nombres:
Apellidos:
Lugar de Nac.:
Fecha Nac.:
Nacionalidad:
Domicilio:
Sexo:
Estado Civil:
Teléfono:
Celular:
Localidad:
Familia
Datos Administrati...
Capacitación
Seguro Médico
Documentos
Confirmar
Previo
Siguiente
Retornar
Forms
No se encontró datos de personas en SINARH para C.I. Nro.: 623257
OK

PODER JUDICIAL
UNIDAD OPERATIVA DE CONTRATACIONES
CIRCUNSCRIPCION JUDICIAL CANINDEYU

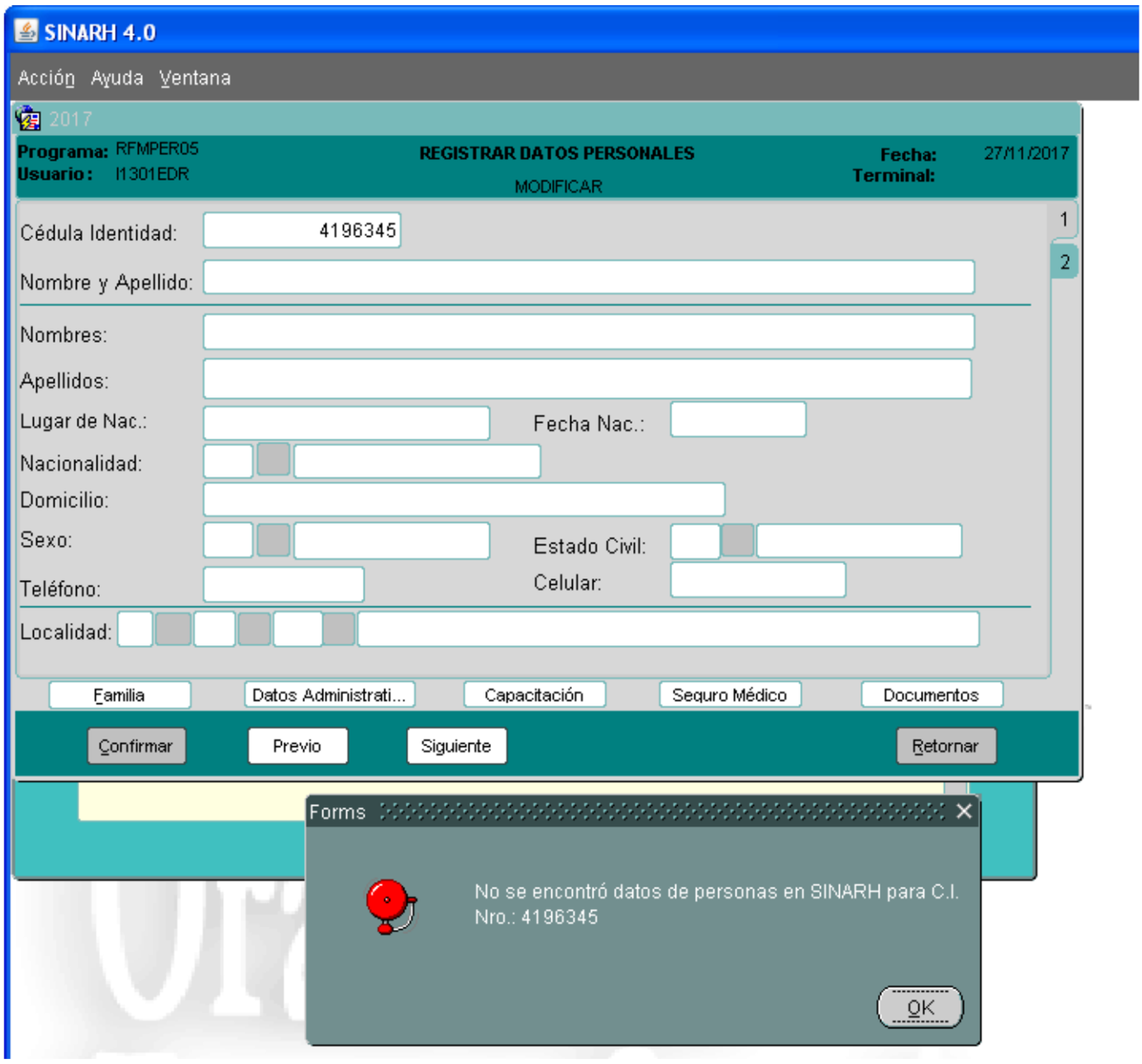
SINARH 4.0
Acción Ayuda Ventana
2017
Programa: RFMPER05
Usuario: I1301EDR
REGISTRAR DATOS PERSONALES
MODIFICAR
Fecha: 27/11/2017
Terminal:
Cédula Identidad: 4196345
Nombre y Apellido:
Nombres:
Apellidos:
Lugar de Nac.:
Fecha Nac.:
Nacionalidad:
Domicilio:
Sexo:
Estado Civil:
Teléfono:
Celular:
Localidad:
Familia
Datos Administrati...
Capacitación
Seguro Médico
Documentos
Confirmar
Previo
Siguiente
Retornar
Forms
No se encontró datos de personas en SINARH para C.I. Nro.: 4196345
OK

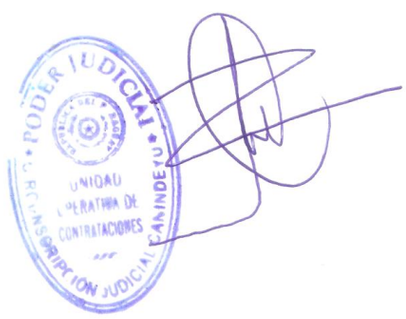
PODER JUDICIAL
UNIDAD OPERATIVA DE CONTRATACIONES
CIRCUNSCRIPCION JUDICIAL CANINDEYU

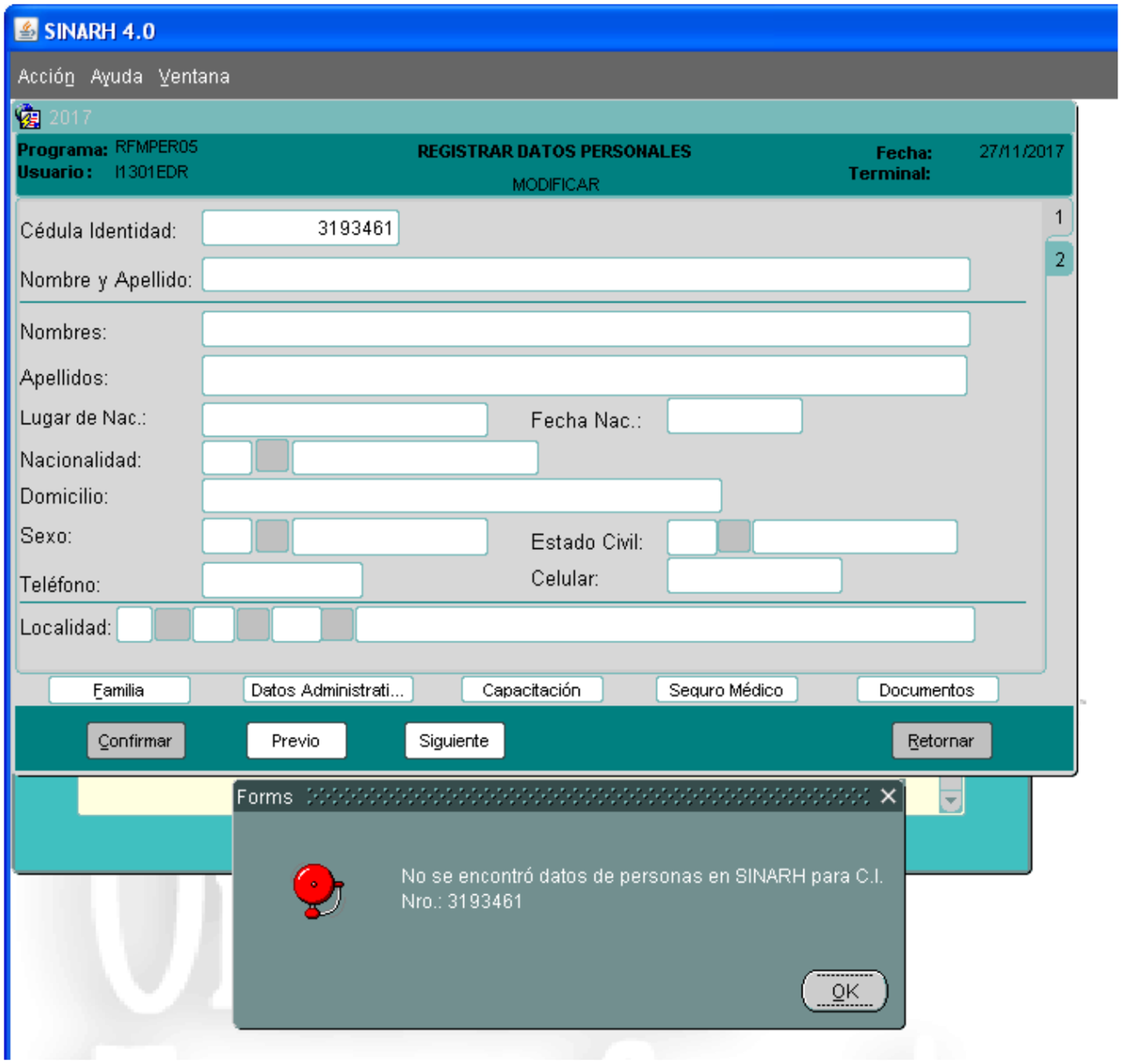
SINARH 4.0
Acción Ayuda Ventana
2017
Programa: RFMPER05
Usuario: I1301EDR
REGISTRAR DATOS PERSONALES
MODIFICAR
Fecha: 27/11/2017
Terminal:
Cédula Identidad: 3193461
Nombre y Apellido:
Nombres:
Apellidos:
Lugar de Nac.:
Fecha Nac.:
Nacionalidad:
Domicilio:
Sexo:
Estado Civil:
Teléfono:
Celular:
Localidad:
Familia
Datos Administrati...
Capacitación
Seguro Médico
Documentos
Confirmar
Previo
Siguiente
Retornar
Forms
No se encontró datos de personas en SINARH para C.I. Nro.: 3193461
OK

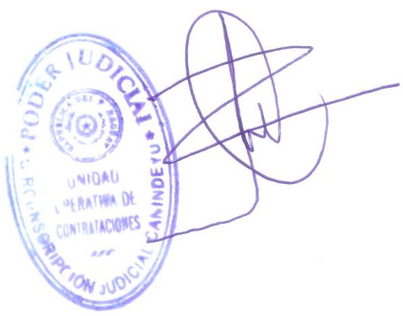
PODER JUDICIAL
UNIDAD OPERATIVA DE CONTRATACIONES
CANINDEYU