MUNICIPALIDAD DE PIRAYÚ

Tte. Ramón Gómez entre Gral. Díaz y Juan Pablo II
Teléf.: 0519-20011 Ruc Nº 80000725-5
CIUDAD DEL CINE, CUNA DE HÉROES Y DE LA ARTESANÍA

Pirayú, 10 de Setiembre de 2019

SEÑORES:

GG CONSTRUCCIONES: ggconstrucciones@outlook.es
SIPACC: sipacc_leiva@hotmail.com
SAN EXPEDITO CONSULTORA: lelirojas8@gmail.com

PRESENTE:

LA MUNICIPALIDAD DE LA CIUDAD DE PIRAYÚ, SE DIRIGE A USTED A EFECTOS DE COMUNICAR QUE POR RESOLUCIÓN 425/2019, FECHA 09 DE SETIEMBRE DEL 2019, LA EMPRESA ADJUDICADA PARA LA CONTRATACIÓN DIRECTA N° 10/2019 "CONSTRUCCIÓN DE CANALETA DE PIEDRA BRUTA COLOCADA A CIELO ABIERTO EN LA CALLE MONSEÑOR DÍAZ ENTRE ARMIN DIEZ PÉREZ Y GRAL DÍAZ, DISTRITO DE PIRAYÚ", CON ID Nº 367.055. ES LA EMPRESA GG CONSTRUCCIONES----------

ATENTAMENTE.----------

MUNICIPALIDAD DE PIRAYÚ U.O.C.

Lic. Blanca Rosa Villalba Cáceres
Encargada de U.O.C.

Gmail

Municipalidad de Pirayú <munipirayuuoc@gmail.com>

NOTIFICACIÓN DE ADJUDICACIÓN

Municipalidad de Pirayú <munipirayuuoc@gmail.com> 10 de septiembre de 2019, 11:58
Para: ggconstrucciones@outlook.es, sipacc_leiva@hotmail.com, lelirojas8@gmail.com

Buenos días

Adjunto Nota de Adjudicación según Comité Evaluador y Resolución de Intendencia.

Saludos

Atte
Lic. Blanca Villalba

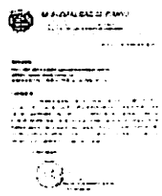

NOTIFICACIÓN A LOS OFERENTES.jpg
557K