CRONOGRAMA DE AVANCE FÍSICO

LOCAL: COLEGIO NACIONAL DR RAUL PEÑA
OBRA : Reparación de Techos en Galerias

ITEM	DESCRIPCIÓN	1° MES				2° MES			
1.1	**DEMOLICIONES y CARTEL DE OBRA**								
1.1.1	Vallado de Proteccion.								
1.1.2	De techo: tejas y tejuelones.								
1.1.3	Cartel de obra								
2.1	**TECHOS**								
2.2.1	Provisión y colocación de tejuelones y tejas españolas de primera, con aislante hidrófugo isolant. Y refuerzos de alfajias 2x2 similar al existente.								
3.1	**INSTALACIÓN ELÉCTRICA**								
3.2.1	Instalacion electrica.								
4.1	**DESAGUE PLUVIAL**								
4.2.1	Provisión y colocación de canaletas y bajadas.								
5.1	**PINTURA GENERAL**								
5.2.1	De Techo: tejuelones, tirantes, alfajias y canaletas								
6.1	**LIMPIEZA FINAL**								
6.2.1	Limpieza general y retiro de escombros.								

Arq. Cristino Mendoza Rey
Reg. MOPC N° 3003

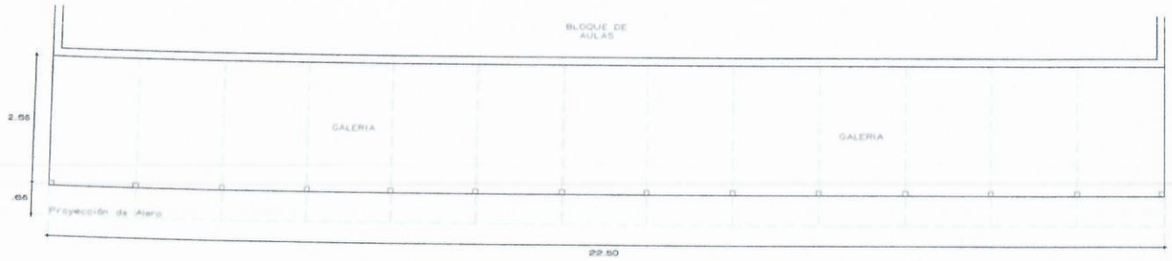

PLANTA ARQUITECTONICA - BLOQUE DE 01
ESC------1/50

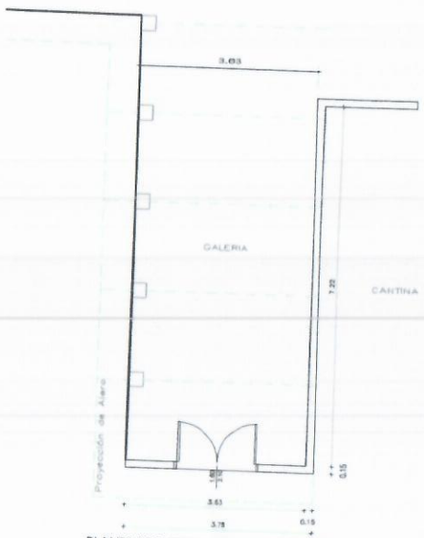

PLANTA ARQUITECTONICA - BLOQUE DE 02
ESC------1/50

PLANTA ARQUITECTONICA - BLOQUE DE 03
ESC------1/50

PLANTA ARQUITECTONICA - BLOQUE DE 04
ESC------1/50

Arq. Cristino Mendoza Rey
Reg. MOPC Nº 3003

MUNICIPALIDAD DE PRESIDENTE FRANCO

LAMINA	PROYECTO EJECUTIVO

REPARACION DE GALERIAS
Colegio Nacional Dr. Raul Peña

PROYECTO:	Fecha: FEBRERO 2021	Plano N°:
CALCULO:		
DIBUJO:	Escala Original:	
DT/D.P.E.:		

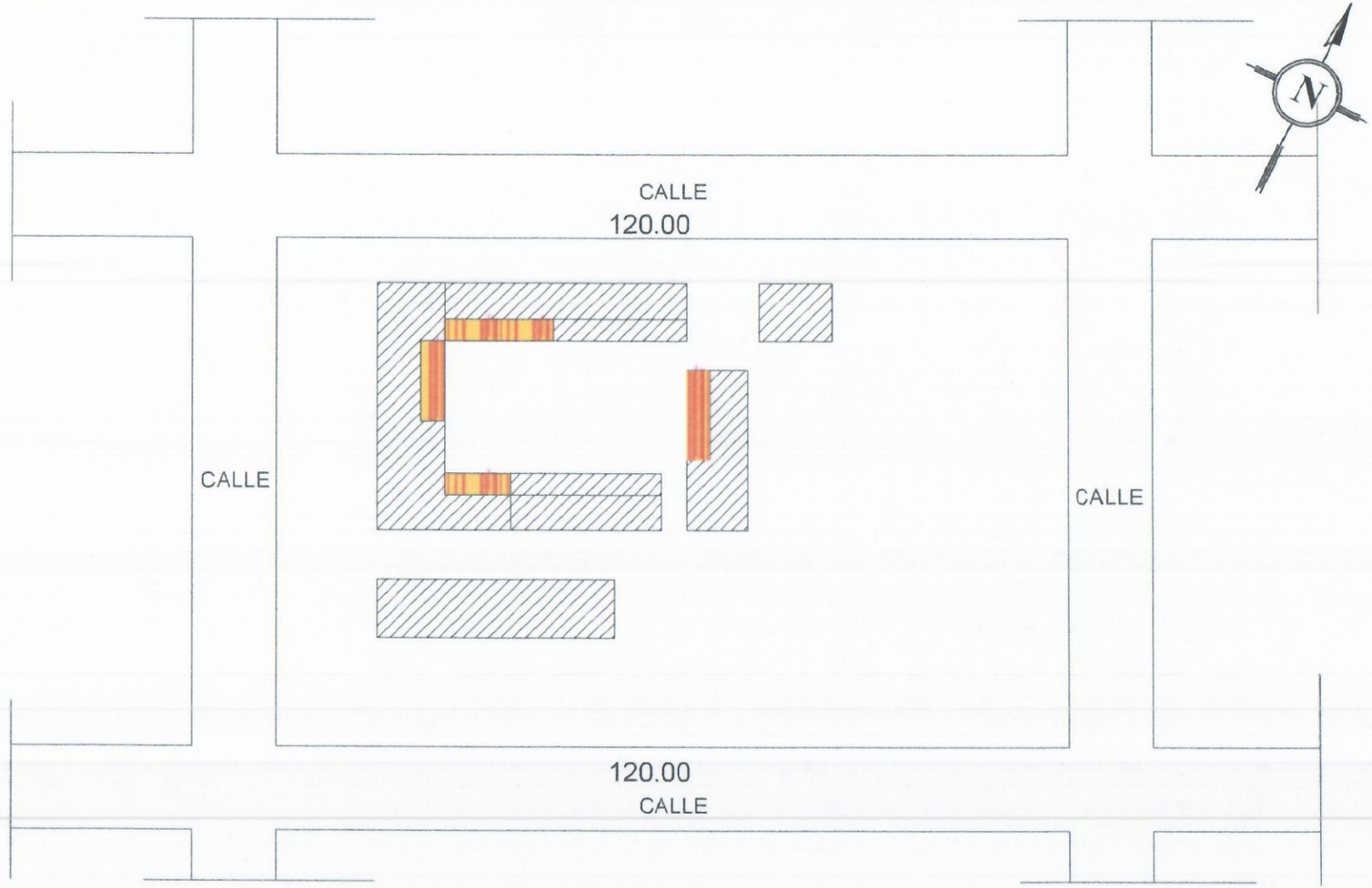

Pabellon A REPARAR

Pabellon Existente

Arq. Cristino Mendoza Rey
Reg. MOPC Nº 3063

MUNICIPALIDAD DE PRESIDENTE FRANCO

CROQUIS 1	PROYECTO EJECUTIVO

Colegio Nacional Dr. Raul Peña
CROQUIS DE IMPLANTACIÓN

PROYECTO:	Fecha: Febrero de 2021	Plano N°:
CALCULO:		
DIBUJO:	Escala Original:	
DT/D.P.E.:		

CRONOGRAMA DE AVANCE FÍSICO

LOCAL: Escuela San Pedro Apostol
OBRA : Reparación de Techos en Galerias

ITEM	DESCRIPCIÓN	1° MES				2° MES			
1.1	**DEMOLICIONES y CARTEL DE OBRA**								
1.1.1	Vallado de Proteccion.								
1.1.2	De techo: tejas y tejuelones.								
1.1.3	Cartel de obra								
2.1	**TECHOS**								
2.2.1	Provision y colocacion de tejuelones y tejas españolas de primera, con aislante hidrófugo isolant. Y refuerzos de alfajias 2x2 similar al existente.								
3.1	**INSTALACIÓN ELÉCTRICA**								
3.2.1	Instalacion electrica.								
4.1	**DESAGUE PLUVIAL**								
4.2.1	Provisión y colocación de canaletas y bajadas.								
5.1	**PINTURA GENERAL**								
5.2.1	De Techo: tejuelones y tirantes, alfajias y mamposteria de la galeria y aberturas.								
6.1	**LIMPIEZA FINAL**								
6.2.1	Limpieza general y retiro de escombros.								

Arq. Onstino Mendoza Rey
Reg MOPC N° 3003

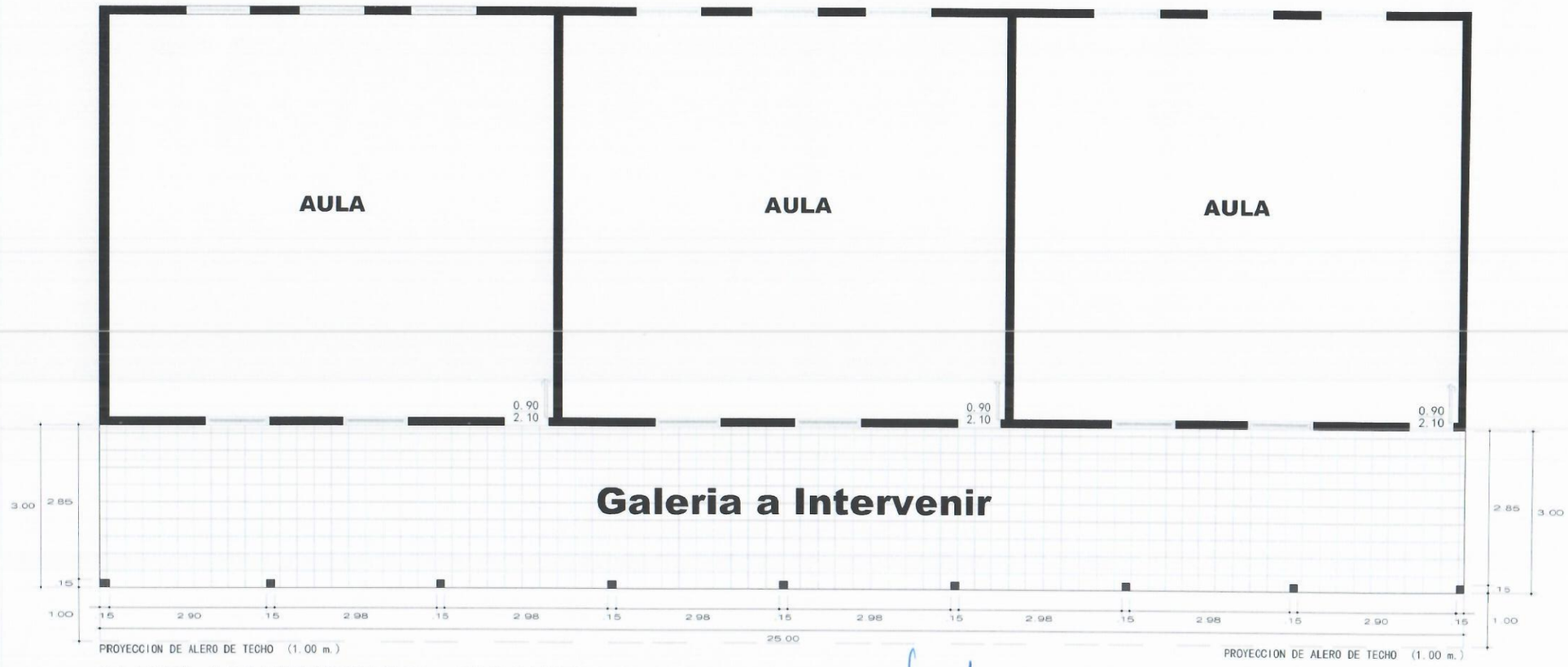

PLANTA ARQUITECTONICA - BLOQUE DE 03 AULAS
ESC------1/50

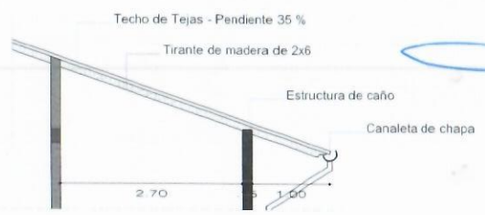

CORTE SECCIONAL DE TECHO
ESC------1/50

Arq. Cristino Mendoza Rey
Reg. MOPC Nº 3003

MUNICIPALIDAD DE PRESIDENTE FRANCO

LAMINA

PROYECTO EJECUTIVO

REPARACION DE TECHO EN GALERIAS
ESC. BAS. SAN PEDRO APOSTOL

PROYECTO:	Fecha: Febrero de 2021	Plano N°:
CALCULO:		
DIBUJO:	Escala Original:	
DT/D.P.E.:		

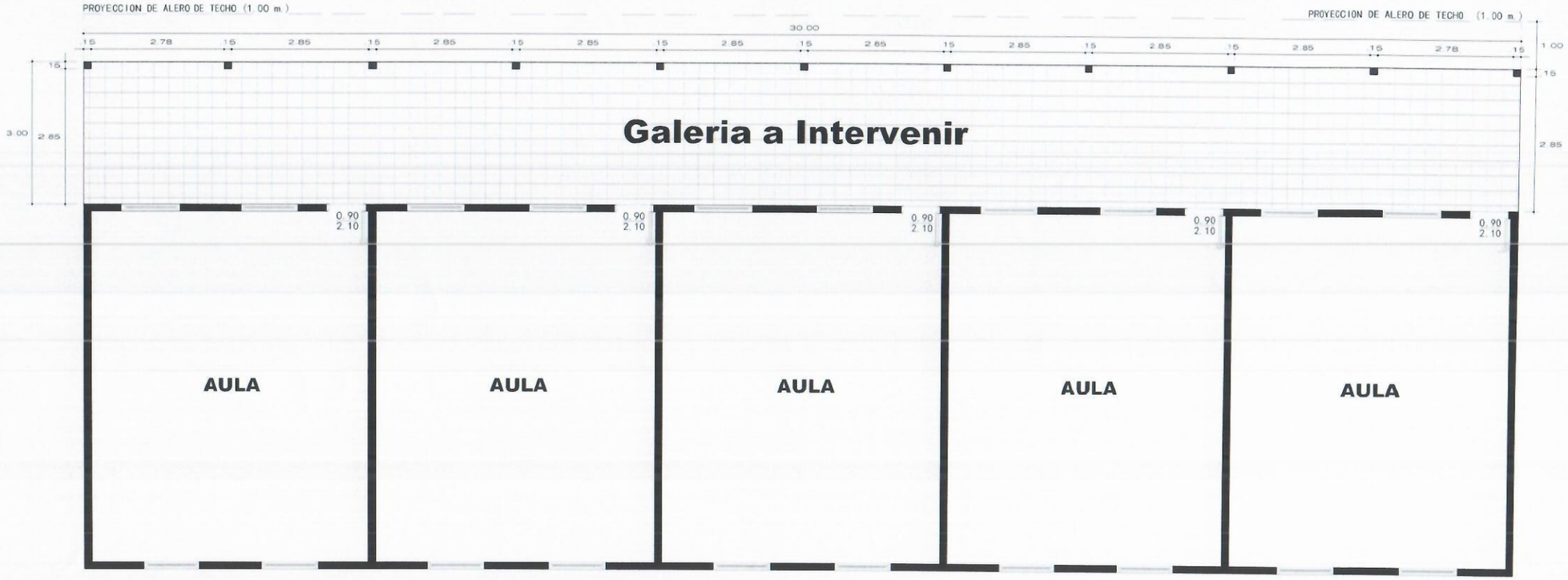

PLANTA ARQUITECTONICA - BLOQUE DE 05 AULAS
ESC------1/50

Arq. Cristino Mendoza Rey
Reg. MOPC Nº 3003

CORTE SECCIONAL DE TECHO
ESC------1/50

MUNICIPALIDAD DE PRESIDENTE FRANCO

LAMINA | PROYECTO EJECUTIVO

REPARACION DE TECHO EN GALERIAS
ESC. BAS. SAN PEDRO APOSTOL

PROYECTO: | Fecha: Febrero de 2021 | Plano N°:
CALCULO:
DIBUJO: | Escala Original:
DT/D.P.E.:

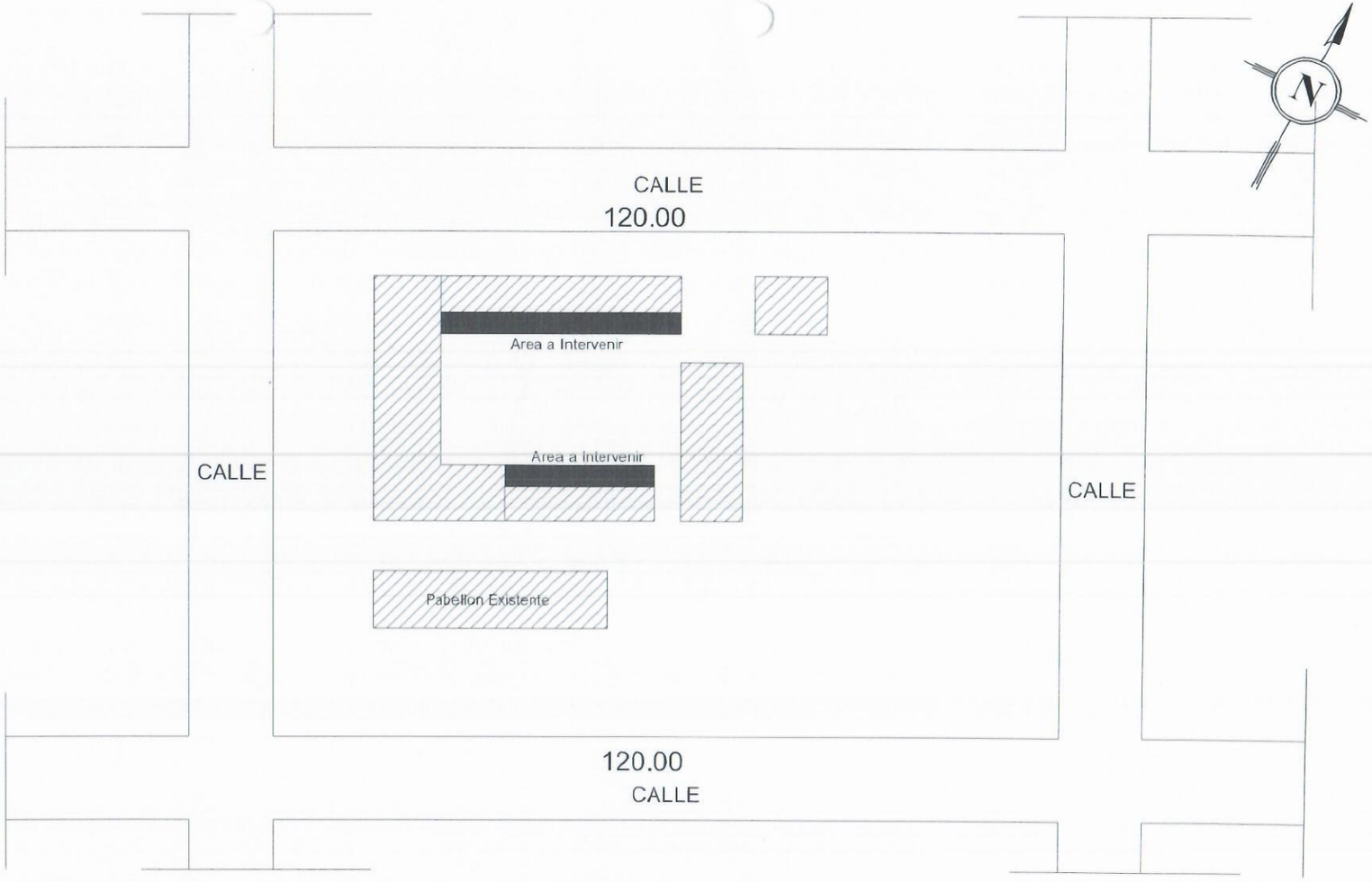

Arq. Cristino Mendoza Rey
Reg. MDPC Nº 3003

MUNICIPALIDAD DE PRESIDENTE FRANCO

CROQUIS 1 | PROYECTO EJECUTIVO

ESCUELA SAN PEDRO APOSTOL
CROQUIS DE IMPLANTACIÓN

PROYECTO:	Fecha: Febrero de 2021	Plano N°:
CALCULO:		
DIBUJO:	Escala Original	
DT/D.P.E.:		