DC/IG

Asunción, 17 de noviembre de 2021.
Nota DA/DC Nro. 839.

SEÑORES
PRESTIGIO DEL SUR S.R.L.
Dirección: Avda. Cacique Lambaré c/ Florentín Oviedo.
Dirección de Correo Electrónico: prestigiodelsur1@hotmail.com.
Teléf.: (021) 327 - 8942.
Celular: +595 985 153 - 061.
Lambaré - Paraguay.
Presente.

Tengo el agrado de dirigirme a Uds., en representación de la UOC Nro. 1 de la Municipalidad de Asunción, a fin de comunicarles que, según Resolución de Intendencia Nro. 1773/2021 I. de fecha 12/11/2021, en el marco de la **CONTRATACIÓN DIRECTA Nro. 14/2020 "ADQUISICIÓN DE EQUIPOS, HERRAMIENTAS E INSECTICIDAS PARA LA DIRECCIÓN DE CATASTRO MUNICIPAL" - ID Nro. 383.731**, se resuelve adjudicar a las firmas: **COVA** de Juan Rodríguez, **GOLDEN PACK S.A.** y **PRESTIGIO DE SUR S.R.L.**

Ante lo expuesto, se comunica que, según lo establecido en la Carta de Invitación del referido proceso, el oferente adjudicado deberá presentar las siguientes documentaciones, ***toda vez que los mismos figuren como inactivos en el SIPE***, para la firma del contrato:

a) Certificado de no encontrarse en quiebra o convocatoria de acreedores expedido por la Dirección Nacional de Registros Públicos.
b) Certificado de no hallarse en interdicción judicial expedido por la Dirección General de Registros Públicos.
c) Certificado laboral vigente expedido por la Dirección de Obrero Patronal dependiente del Viceministerio de Trabajo.
d) En el caso de que suscriba el contrato otra persona en su representación, acompañar poder suficiente del apoderado para asumir todas las obligaciones emergentes del contrato hasta su terminación.
e) Certificado de cumplimiento tributario vigente a la firma del Contrato.
f) Garantía de Fiel Cumplimiento de Contrato extendida mediante Formulario Nro. 3, en el porcentaje establecido en la Carta de Invitación.

Sin otro particular, les saludo atentamente.

Se adjunta:

- **Resolución Nro. 1773/2021 I.**
- **Informe de Evaluación.**

ABOG. ALICE DI CAPELLO SERVÍN
DIRECTORA
DIRECCIÓN ADJUDICACIONES-UOC N° 1
MUNICIPALIDAD DE ASUNCION

Gmail in:sent

1 de 66

Redactar

Recibidos
Destacados
Pospuestos
Importantes
Chats
Enviados
Programados

Meet
Nueva reunión
Unirse a una reunión

Hangouts
MUNICIPALIDA

No hay chats recientes
Iniciar uno nuevo

NOTIFICACIÓN

MUNICIPALIDAD ASUNCION <contratosuoc1mca@gmail.com> 9:53 (hace 1 minuto)
para prestigiodelsur1

DIRECCIÓN GENERAL de ADMINISTRACIÓN y FINANZAS - DGAF.
DIRECCIÓN DE ADQUISICIONES - Dpto. de CONTRATOS
Unidad Operativa de Contrataciones. UOC Nro. 1.

SEÑORES
PRESTIGIO DEL SUR S.R.L.
Me dirijo a Uds., en representación de la UOC 1 de la Municipalidad de Asunción, a fin de comunicar lo resuelto en la Resolución de Intendencia N° 1773/2021 I. de 12/11/2021, de la **CD N° 14/20 "ADQUISICIÓN DE EQUIPOS, HERRAMIENTAS E INSECTICIDAS PARA LA DIRECCIÓN DE CATASTRO MUNICIPAL" - ID 383731.**

Quedan debida y oportunamente notificados.

3 archivos adjuntos

NOTA PRESTIGIO ...

INFORME DE EVAL...

RES. ADJUDICACI...

Responder Reenviar

DC/IG

Asunción, 17 de noviembre de 2021.
Nota DA/DC Nro. 839.

SEÑORES
COVA de Juan Rodríguez.
Dirección: Avda. Avelino Martinez c/ Rafael Barreto.
Dirección de Correo Electrónico: licitacionescova@outlook.com
Celular: +595 981 989 - 263.
San Lorenzo - Paraguay.
Presente.

Tengo el agrado de dirigirme a Uds., en representación de la UOC Nro. 1 de la Municipalidad de Asunción, a fin de comunicarles que, según Resolución de Intendencia Nro. 1773/2021 I. de fecha 12/11/2021, en el marco de la **CONTRATACIÓN DIRECTA Nro. 14/2020 "ADQUISICIÓN DE EQUIPOS, HERRAMIENTAS E INSECTICIDAS PARA LA DIRECCIÓN DE CATASTRO MUNICIPAL" - ID Nro. 383.731**, se resuelve adjudicar a las firmas: **COVA** de Juan Rodríguez, **GOLDEN PACK S.A.** y **PRESTIGIO DE SUR S.R.L.**

Ante lo expuesto, se comunica que, según lo establecido en la Carta de Invitación del referido proceso, el oferente adjudicado deberá presentar las siguientes documentaciones, ***toda vez que los mismos figuren como inactivos en el SIPE***, para la firma del contrato:

m) Certificado de no encontrarse en quiebra o convocatoria de acreedores expedido por la Dirección Nacional de Registros Públicos.
n) Certificado de no hallarse en interdicción judicial expedido por la Dirección General de Registros Públicos.
o) Certificado laboral vigente expedido por la Dirección de Obrero Patronal dependiente del Viceministerio de Trabajo.
p) En el caso de que suscriba el contrato otra persona en su representación, acompañar poder suficiente del apoderado para asumir todas las obligaciones emergentes del contrato hasta su terminación.
q) Certificado de cumplimiento tributario vigente a la firma del Contrato.
r) Garantía de Fiel Cumplimiento de Contrato extendida mediante Formulario Nro. 3, en el porcentaje establecido en la Carta de Invitación.

Sin otro particular, les saludo atentamente.

Se adjunta:

- **Resolución Nro. 1773/2021 I.**
- **Informe de Evaluación.**

ABOG. ALICE [illegible] ARGUELLO SERVÍN
DIRECTORA
DIRECCION DE ADQUISICIONES-UOC Nº 1
MUNICIPALIDAD DE ASUNCION

Gmail in:sent

Redactar

Recibidos
Destacados
Pospuestos
Importantes
Chats
Enviados
Programados

Meet
Nueva reunión
Unirse a una reunión

Hangouts
MUNICIPALIDA

No hay chats recientes
Iniciar uno nuevo

NOTIFICACIÓN

MUNICIPALIDAD ASUNCION <contratosuoc1mca@gmail.com>
para licitacionescova

9:52 (hace 2 minutos)

DIRECCIÓN GENERAL de ADMINISTRACIÓN y FINANZAS - DGAF.
DIRECCIÓN DE ADQUISICIONES - Dpto. de CONTRATOS
Unidad Operativa de Contrataciones. UOC Nro. 1.

SEÑORES
COVA de Juan Rodríguez.
Me dirijo a Uds., en representación de la UOC 1 de la Municipalidad de Asunción, a fin de comunicar lo resuelto en la Resolución de Intendencia N° 1773/2021 I. de 12/11/2021, de la **CD N° 14/20 "ADQUISICIÓN DE EQUIPOS, HERRAMIENTAS E INSECTICIDAS PARA LA DIRECCIÓN DE CATASTRO MUNICIPAL" - ID 383731.**
Quedan debida y oportunamente notificados.

3 archivos adjuntos

NOTA COVA.pdf

INFORME DE EVAL...

RES. ADJUDICACI...

Responder Reenviar

DC/IG

Asunción, 17 de noviembre de 2021.
Nota DA/DC Nro. 840.

SEÑORES
GOLDEN PACK S.A.
Dirección: Nazareno Nro. 2080 esquina Concejal Eliodoro González.
Dirección de Correo Electrónico: goldenpacksapy@gmail.com.
Teléf.: (021) 310 - 800.
Celular: +595 971 169 - 200.
Lambaré - Paraguay.
Presente.

Tengo el agrado de dirigirme a Uds., en representación de la UOC Nro. 1 de la Municipalidad de Asunción, a fin de comunicarles que, según Resolución de Intendencia Nro. 1773/2021 I. de fecha 12/11/2021, en el marco de la **CONTRATACIÓN DIRECTA Nro. 14/2020 "ADQUISICIÓN DE EQUIPOS, HERRAMIENTAS E INSECTICIDAS PARA LA DIRECCIÓN DE CATASTRO MUNICIPAL" - ID Nro. 383.731**, se resuelve adjudicar a las firmas: **COVA** de Juan Rodríguez, **GOLDEN PACK S.A.** y **PRESTIGIO DE SUR S.R.L.**

Ante lo expuesto, se comunica que, según lo establecido en la Carta de Invitación del referido proceso, el oferente adjudicado deberá presentar las siguientes documentaciones, ***toda vez que los mismos figuren como inactivos en el SIPE***, para la firma del contrato:

g) Certificado de no encontrarse en quiebra o convocatoria de acreedores expedido por la Dirección Nacional de Registros Públicos.
h) Certificado de no hallarse en interdicción judicial expedido por la Dirección General de Registros Públicos.
i) Certificado laboral vigente expedido por la Dirección de Obrero Patronal dependiente del Viceministerio de Trabajo.
j) En el caso de que suscriba el contrato otra persona en su representación, acompañar poder suficiente del apoderado para asumir todas las obligaciones emergentes del contrato hasta su terminación.
k) Certificado de cumplimiento tributario vigente a la firma del Contrato.
l) Garantía de Fiel Cumplimiento de Contrato extendida mediante Formulario Nro. 3, en el porcentaje establecido en la Carta de Invitación.

Sin otro particular, les saludo atentamente.

Se adjunta:

- **Resolución Nro. 1773/2021 I.**
- **Informe de Evaluación.**

ABOG. ALICE DUARTE DOLLO SERVÍN
DIRECTORA
DIRECCIÓN DE ADQUISICIONES-UOC N° 1
MUNICIPALIDAD DE ASUNCIÓN

Gmail in:sent

Redactar

Recibidos
Destacados
Pospuestos
Importantes
Chats
Enviados
Programados

Meet
Nueva reunión
Unirse a una reunión

Hangouts
MUNICIPALIDA

No hay chats recientes
Iniciar uno nuevo

3 de 66

NOTIFICACIÓN

MUNICIPALIDAD ASUNCION <contratosuoc1mca@gmail.com> 9:51 (hace 4 minutos)
para goldenpacksapy

DIRECCIÓN GENERAL de ADMINISTRACIÓN y FINANZAS - DGAF.
DIRECCIÓN DE ADQUISICIONES - Dpto. de CONTRATOS
Unidad Operativa de Contrataciones, UOC Nro. 1.

SEÑORES
GOLDEN PACK S.A.
Me dirijo a Uds., en representación de la UOC 1 de la Municipalidad de Asunción, a fin de comunicar lo resuelto en la Resolución de Intendencia N° 1773/2021 I. de 12/11/2021, de la **CD N° 14/20 "ADQUISICIÓN DE EQUIPOS, HERRAMIENTAS E INSECTICIDAS PARA LA DIRECCIÓN DE CATASTRO MUNICIPAL" - ID 383731.**
Quedan debida y oportunamente notificados.

3 archivos adjuntos

NOTA GOLDEN PA...

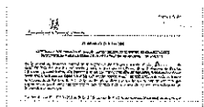
INFORME DE EVAL...

RES. ADJUDICACI...

Responder Reenviar

DC/IG

Asunción, 15 de noviembre de 2021.
Nota DA/DC Nro. 824.

SEÑORES
EMPORIO FERRETERÍA S.R.L.
Dirección: Paraiso esquina Yuasy´y - Barrio Terminal.
Dirección de Correo Electrónico: emporio.ferre@gmail.com.
Teléf.: (021) 560 - 220.
Asunción - Paraguay.
Presente.

Tengo el agrado de dirigirme a Uds., en representación de la UOC Nro. 1 de la Municipalidad de Asunción, a fin de comunicarles que, según Resolución de Intendencia Nro. 1773/2021 I. de fecha 12/11/2021, en el marco de la **CONTRATACIÓN DIRECTA Nro. 14/2020 "ADQUISICIÓN DE EQUIPOS, HERRAMIENTAS E INSECTICIDAS PARA LA DIRECCIÓN DE CATASTRO MUNICIPAL" - ID Nro. 383.731**, se resuelve adjudicar a las firmas: **COVA** de Juan Rodríguez, **GOLDEN PACK S.A.** y **PRESTIGIO DE SUR S.R.L.**

Sin otro particular y esperando contar con su participación en futuros eventos similares a ser realizados por esta Administración Municipal, les saludo atentamente.

Se adjunta:

- **Resolución Nro. 1773/2021 I.**
- **Informe de Evaluación.**

ABOG. ALICE DEL CASTILLO SERVÍN
DIRECTORA
DIRECCIÓN DE ADMINISTRACIÓN-UOC N° 1
MUNICIPALIDAD DE ASUNCIÓN

Gmail in:sent

Redactar

Recibidos
Destacados
Pospuestos
Importantes
Chats
Enviados
Programados

Meet
Nueva reunión
Unirse a una reunión

Hangouts
MUNICIPALIDA

No hay chats recientes
Iniciar uno nuevo

NOTIFICACIÓN

MUNICIPALIDAD ASUNCION <contratosuoc1mca@gmail.com>
para emporio.ferre

9:49 (hace 6 minutos)

DIRECCIÓN GENERAL de ADMINISTRACIÓN y FINANZAS - DGAF.
DIRECCIÓN DE ADQUISICIONES - Dpto. de CONTRATOS
Unidad Operativa de Contrataciones, UOC Nro. 1.

SEÑORES
EMPORIO FERRETERÍA S.R.L.
Me dirijo a Uds., en representación de la UOC 1 de la Municipalidad de Asunción, a fin de comunicar lo resuelto en la Resolución de Intendencia N° 1773/2021 I. de 12/11/2021, de la **CD N° 14/20 "ADQUISICIÓN DE EQUIPOS, HERRAMIENTAS E INSECTICIDAS PARA LA DIRECCIÓN DE CATASTRO MUNICIPAL" - ID 383731.**
Quedan debida y oportunamente notificados.

3 archivos adjuntos

NOTA 824 - EMPO...

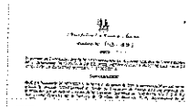
RES. ADJUDICACI...

INFORME DE EVAL...

Responder Reenviar