GOBIERNO DEL PARAGUAY | PARAGUÁI REKUÁI

BNF

CEO Nº 06/2024

Asunción, 22 de febrero de 2024.

SEÑORES
GERENCIA DEPARTAMENTAL OPERATIVA DE CONTRATACIONES:

REF.: LICITACION PUBLICA NACIONAL BNF LPN SBE N° 42/2023 "ADQUISICIÓN DE ÚTILES, PAPELES, INSUMOS Y REPUESTOS DE INFORMÁTICA" ID N°427651- AD REFERENDUM.

Nos dirigimos a Ustedes, en atención a su memorándum de fecha 05 de enero de 2024 por el cual remitieron los antecedentes de la **LICITACION PUBLICA NACIONAL BNF LPN SBE N° 42/2023 "ADQUISICIÓN DE ÚTILES, PAPELES, INSUMOS Y REPUESTOS DE INFORMÁTICA" ID N°427651- AD REFERENDUM**, con el objeto de presentar el informe del Comité de Evaluación de Ofertas sobre el resultado del análisis de las ofertas presentadas en cumplimiento a lo establecido en el Art. 27º de la Ley N° 2051/03.

El Comité de Evaluación de Ofertas ha sido constituido por Resolución N° 22 Acta 60 de fecha 30/08/2023 del Directorio del Banco Nacional de Fomento.

Por Resolución Nº 29 Acta 70 de fecha 03 de octubre de 2023, del Directorio del Banco Nacional de Fomento modificó el PAC Ejercicio Fiscal 2023 y el aprobó el Pliego de Bases y Condiciones para el presente llamado.

Atendiendo a lo dispuesto en el Art. 159° de la Ley N° 7021/2022 que señala: *"...Los procedimientos iniciados antes de la vigencia de la presente Ley, la celebración y ejecución de contratos en curso se sujetarán a lo establecido en las leyes vigentes al momento de la convocatoria....",* pasamos a exponer el resultado del análisis realizado, de conformidad a lo establecido en el artículo 67° del Decreto N° 2992/2019:

- **ACTA DE SESIÓN PÚBLICA VIRTUAL:**

En la fecha fijada para el efecto, 03 de enero de 2023 y de acuerdo al Acta de Sesión Pública Virtual SBE ID N° 427651, presentaron sus propuestas **ALTERNATIVA S.A., CRISTIAN MANUEL GONZÁLEZ VIERA, LUGAL SOCIEDAD ANÓNIMA, DATA SYSTEMS SA EMISORA DE CAPITAL ABIERTO, DOCUNET S.A., ITTI S.A.E.C.A., CESAR ENRIQUE GAMARRA MARIN, PARAGUAY INSUMOS .COM S.A., INTELFLY S.A., TECHNO AMERICAN S.R.L. y INFORMATION TECHNOLOGY CONSULTING SUPPORT SOCIEDAD ANONIMA.**

De acuerdo al Acta de Sesión Pública Virtual mencionada, se detalla a continuación los mejores lances de cada proveedor por Lote:

1 - UTILES DE OFICINA.	
Oferentes	**Mejor Precio (IVA Incluido) G.**
PARAGUAY INSUMOS .COM S.A - 80096504-3	279.150.000
INTELFLY S.A. - 80055617-8	279.151.500
CRISTIAN MANUEL GONZÁLEZ VIERA - 3193461-7	284.193.400

2 - CARPETAS Y BIBLIORATOS.	
Oferentes	**Mejor Precio (IVA Incluido) G.**
CRISTIAN MANUEL GONZÁLEZ VIERA - 3193461-7	500.000.000
LUGAL S.A. - 80064165-5	580.000.000
INTELFLY S.A. - 80055617-8	842.570.800

3 - MOUSE PAD Y PORTA CHEQUERAS.	
Oferente	**Mejor Precio (IVA Incluido) G.**
CESAR ENRIQUE GAMARRA MARIN - 4192604-8	102.000.000

RICARDO ABDON PENAYO ALVARENGA
Secretario
Comité de Evaluación de Ofertas

DAHIANA DUARTE SACHELARDI
Miembro
Comité de Evaluación de Ofertas

JOSE ELPIDIO ALCARAZ ORTIZ
Miembro
Comité de Evaluación de Ofertas

NERY FULGENCIO MEDINA LÓPEZ
Coordinador
Comité de Evaluación de Ofertas

GOBIERNO DEL PARAGUAY | PARAGUÁI REKUÁI

BNF

4 - TINTAS PARA IMPRESORAS HP HEWLETT PACKARD.	
Oferentes	**Mejor Precio (IVA Incluido) G.**
LUGAL S.A. - 80064165-5	14.150.000
PARAGUAY INSUMOS .COM S.A - 80096504-3	14.300.000
INFORMATION TECHNOLOGY CONSULTING SUPPORT SOCIEDAD ANONIMA - 80046953-4	15.230.000
INTELFLY S.A. - 80055617-8	16.930.000

5 - TONERS PARA IMPRESORA DIGITAL.	
Oferentes	**Mejor Precio (IVA Incluido) G.**
LUGAL S.A. - 80064165-5	38.300.000
PARAGUAY INSUMOS .COM S.A - 80096504-3	38.363.990
ITTI S.A.E.C.A. - 80028355-4	38.364.560

6 - INSUMOS INFORMÁTICOS.	
Oferentes	**Mejor Precio (IVA Incluido) G.**
INTELFLY S.A. - 80055617-8	103.000.000

7 - CILINDROS PARA IMPRESORAS LASER RICOCH (CONSUMIBLES).	
Oferentes	**Mejor Precio (IVA Incluido) G.**
LUGAL S.A. - 80064165-5	980.000.000
ITTI S.A.E.C.A. - 80028355-4	980.570.500

8 - FORMULARIOS IMPRESOS.	
Oferentes	**Mejor Precio (IVA Incluido) G.**
CRISTIAN MANUEL GONZÁLEZ VIERA - 3193461-7	2.699.900.000
LUGAL S.A. - 80064165-5	2.920.000.000
INTELFLY S.A. - 80055617-8	3.668.000.000

9 – BOBINAS.	
Oferentes	**Mejor Precio (IVA Incluido) G.**
CRISTIAN MANUEL GONZÁLEZ VIERA - 3193461-7	1.015.600.000
LUGAL S.A. - 80064165-5	1.388.000.000
INTELFLY S.A. - 80055617-8	1.398.900.000

10 - PAPELERIA.	
Oferentes	**Mejor Precio (IVA Incluido) G.**
CRISTIAN MANUEL GONZÁLEZ VIERA - 3193461-7	143.000.000
PARAGUAY INSUMOS .COM S.A - 80096504-3	149.999.000
INTELFLY S.A. - 80055617-8	202.400.000

11 – SOBRES.	
Oferentes	**Mejor Precio (IVA Incluido) G.**
INTELFLY S.A. - 80055617-8	82.900.000
CRISTIAN MANUEL GONZÁLEZ VIERA - 3193461-7	83.500.000

12 - SOBRES PLASTICOS.	
Oferentes	**Mejor Precio (IVA Incluido) G.**
INTELFLY S.A. - 80055617-8	319.950.000
CRISTIAN MANUEL GONZÁLEZ VIERA - 3193461-7	319.963.000

13 - CILINDROS PARA IMPRESORAS LASER CANNON (CONSUMIBLES).	
Oferentes	**Mejor Precio (IVA Incluido) G.**
LUGAL SOCIEDAD ANÓNIMA - 80064165-5	19.319.000
DATA SYSTEMS SA EMISORA DE CAPITAL ABIERTO - 80013889-9	19.320.000

14 - IMAGEN Y CARTUCHOS PARA IMPRESORAS XEROX (CONSUMIBLES).	
Oferentes	**Mejor Precio (IVA Incluido) G.**
ALTERNATIVA S.A. - 80037264-6	174.990.000
DOCUNET SA - 80027414-8	175.000.000

RICARDO ABDON PENAYO ALVARENGA
Secretario
Comité de Evaluación de Ofertas

DAHIANA DUARTE SACHELARIDI
Miembro
Comité de Evaluación de Ofertas

JOSÉ ELPIDIO ALCARAZ ORTIZ
Miembro
Comité de Evaluación de Ofertas

NERY FULGENCIO MEDINA LÓPEZ
Coordinador
Comité de Evaluación de Ofertas

GOBIERNO DEL PARAGUAY | PARAGUÁI REKUÁI

BNF

LUGAL SOCIEDAD ANÓNIMA - 80064165-5	184.500.000
TECHNO AMERICAN SRL - 80003668-9	218.900.000
PARAGUAY INSUMOS .COM S.A - 80096504-3	332.000.000

Ítems Ganados por Proveedor:

Proveedor: 3193461-7 - Cristian Manuel González Viera

Ítems	Precio Ganador (IVA Incluido) G.
2 - CARPETAS Y BIBLIORATOS	500.000.000
8 - FORMULARIOS IMPRESOS	2.699.900.000
9 - BOBINAS	1.015.600.000
10 - PAPELERIA	143.000.000

Proveedor: 4192604-8 - CESAR ENRIQUE GAMARRA MARIN

Ítem	Precio Ganador (IVA Incluido) G.
3 - MOUSE PAD Y PORTA CHEQUERAS	102.000.000

Proveedor: 80037264-6 - ALTERNATIVA S.A.

Ítem	Precio Ganador (IVA Incluido) G.
14 - IMAGEN Y CARTUCHOS PARA IMPRESORAS XEROX (CONSUMIBLES)	174.990.000

Proveedor: 80055617-8 - INTELFLY S.A.

Ítems	Precio Ganador (IVA Incluido) G.
6 - INSUMOS INFORMÁTICOS	103.000.000
11 - SOBRES	82.900.000
12 - SOBRES PLASTICOS	319.950.000

Proveedor: 80064165-5 - LUGAL SOCIEDAD ANÓNIMA

Ítems	Precio Ganador (IVA Incluido) G.
4 - TINTAS PARA IMPRESORAS HP HEWLETT PACKARD	14.150.000
5 - TONERS PARA IMPRESORA DIGITAL	38.300.000
7 - CILINDROS PARA IMPRESORAS LASER RICOCH (CONSUMIBLES)	980.000.000
13 - CILINDROS PARA IMPRESORAS LASER CANNON (CONSUMIBLES)	19.319.000

Proveedor: 80096504-3 - PARAGUAY INSUMOS .COM S.A.

Ítems	Precio Ganador (IVA Incluido) G.
1 - UTILES DE OFICINA	279.150.000

- **ACTA DE ENTREGA DE DOCUMENTACIONES Y APERTURA DE SOBRES DE OFERTAS:**

Conforme se desprende del Acta de apertura de sobres de ofertas de fecha 05 de enero de 2024, se procedió a la apertura de las ofertas presentadas por los oferentes, con el siguiente resultado:

N°	OFERENTES
1	CRISTIAN MANUEL GONZÁLEZ VIERA
2	INTELFLY S.A.
3	DOCUNET S.A.
4	LUGAL S.A.
5	ITTI S.A.E.C.A.
6	TECHNO AMERICAM S.R.L.
7	DATA SYSTEMS SA EMISORA DE CAPITAL ABIERTO
8	INFORMATION TECHNOLOGY CONSULTING SUPPORT S.A.
9	PARAGUAY INSUMOS .COM S.A.
10	CESAR ENRIQUE GAMARRA MARIN
11	ALTERNATIVA S.A.

- **VERIFICACIÓN CUANTITATIVA DE LOS DOCUMENTOS PRESENTADOS CONFORME AL ACTA DE APERTURA DE OFERTAS:**

La Gerencia Departamental Operativa de Contrataciones procedió a la verificación preliminar y cuantitativa de la documentación contenida en las ofertas presentadas, de conformidad con el artículo 24 de la Ley N° 2051/03 y el artículo 57 del Decreto N° 2992/2019, con el siguiente resultado:

RICARDO ABDON PENAYO ALVARENGA
Secretario
Comité de Evaluación de Ofertas

DAHIANA DUARTE SACHELARIDI
Miembro
Comité de Evaluación de Ofertas

JOSÉ ELPIDIO ALCARAZ ORTIZ
Miembro
Comité de Evaluación de Ofertas

NERY FULGENCIO MEDINA LÓPEZ
Coordinador
Comité de Evaluación de Ofertas

GOBIERNO DEL PARAGUAY | PARAGUÁI REKUÁI

BNF

Oferentes	Formulario de Oferta debidamente de Firmado	Documento que acredita la identidad y la representación del firmante de la oferta	Declaración Jurada del Artículo 40	Garantía de Mantenimiento de Oferta
CRISTIAN MANUEL GONZÁLEZ VIERA	SI	SI	SI	**Moneda de la Oferta:** Guaraníes **Monto total de la Oferta:** 5.046.030.000 **Tipo de Garantía:** POLIZA DE SEGURO **Empresa Aseguradora**: ASEPASA SEGUROS **Monto Total Asegurado** Gs. 375.000.000 **Vigencia de Póliza**: de 02/01/2024 a 12/05/2024, 132 días
INTELFLY S.A.	SI	SI	SI	**Moneda de la Oferta:** Guaraníes **Monto total de la Oferta:** 6.913.800.500 **Tipo de Garantía:** POLIZA DE SEGURO **Empresa Aseguradora**: LA COSOLIDADA S.A. **Monto Total Asegurado** Gs. 400.000.000 **Vigencia de Póliza**: de 02/01/2024 a 21/05/2024, 140 días
DOCUNET S.A.	SI	SI	SI	**Moneda de la Oferta:** Guaraníes **Monto total de la Oferta:** **Tipo de Garantía:** POLIZA DE SEGURO **Empresa Aseguradora**: CENTRAL SEGUROS **Monto Total Asegurado** Gs. 42.000.000 **Vigencia de Póliza**: de 28/11/2023 a 30/05/2024, 185 días
LUGAL S.A.	SI	SI	SI	**Moneda de la Oferta:** Guaraníes **Monto total de la Oferta:** 6.124.269.000 **Tipo de Garantía:** POLIZA DE SEGURO **Empresa Aseguradora**: ASEGURADORA DEL ESTE S.A. **Monto Total Asegurado** Gs. 390.000.000 **Vigencia de Póliza**: de 02/01/2024 a 10/05/2024, 130 días
ITTI S.A.E.C.A.	SI	SI	SI	**Moneda de la Oferta:** Guaraníes **Monto total de la Oferta:** 1.018.935.060 **Tipo de Garantía:** POLIZA DE SEGURO **Empresa Aseguradora**: Ueno Seguros **Monto Total Asegurado** Gs. 60.959.480 **Vigencia de Póliza**: de 02/01/2024 a 10/06/2024, 160 días
TECHNO AMERICAM S.R.L.	SI	SI	SI	**Moneda de la Oferta:** Guaraníes **Monto total de la Oferta:** 218.900.000 **Tipo de Garantía:** POLIZA DE SEGURO **Empresa Aseguradora**: EL SOL SEGUROS **Monto Total Asegurado** Gs. 13.950.000 **Vigencia de Póliza**: de 03/01/2024 a 31/05/2024, 150 días
DATA SYSTEMS SA EMISORA DE CAPITAL ABIERTO	SI	SI	SI	**Moneda de la Oferta:** Guaraníes **Monto total de la Oferta:** 19.320.000 **Tipo de Garantía:** POLIZA DE SEGURO **Empresa Aseguradora**: LA CONSOLIDADA S.A. **Monto Total Asegurado** Gs. 2.000.000 **Vigencia de Póliza**: de 31/10/2023 a 25/06/2024, 238 días
INFORMATION TECHNOLOGY CONSULTING SUPPORT S.A.	SI	SI	SI	**Moneda de la Oferta:** Guaraníes **Monto total de la Oferta:** 15.230.000 **Tipo de Garantía:** POLIZA DE SEGURO **Empresa Aseguradora**: ROYAL SEGUROS S.A. **Monto Total Asegurado** Gs. 3.000.000 **Vigencia de Póliza**: de 03/01/2024 a 08/06/2024, 158 días
PARAGUAY INSUMOS .COM S.A.	SI	SI	SI	**Moneda de la Oferta:** Guaraníes **Monto total de la Oferta:** 813.812.990 **Tipo de Garantía:** POLIZA DE SEGURO **Empresa Aseguradora**: INTERCONTINENTAL DE SEGURO Y REASEGUROS S.A. **Monto Total Asegurado** Gs. 47.500.000 **Vigencia de Póliza**: de 02/01/2024 a 03/06/2024, 154 días
CESAR ENRIQUE GAMARRA MARIN	SI	SI	SI	**Moneda de la Oferta:** Guaraníes **Monto total de la Oferta:** 102.000.000 **Tipo de Garantía:** POLIZA DE SEGURO **Empresa Aseguradora**: INTERCONTINENTAL DE SEGURO Y REASEGUROS S.A. **Monto Total Asegurado** Gs. 5.100.000 **Vigencia de Póliza**: de 03/01/2024 a 21/05/2024, 140 días
ALTERNATIVA S.A.	SI	SI	SI	**Moneda de la Oferta:** Guaraníes **Monto total de la Oferta:** 174.990.000 **Tipo de Garantía:** POLIZA DE SEGURO **Empresa Aseguradora**: SEGUROS CHACO S.A. **Monto Total Asegurado** Gs. 20.000.000 **Vigencia de Póliza**: de 03/01/2024 a 31/05/2024, 150 días

- **OBSERVACIONES REALIZADAS EN EL ACTO DE APERTURA DE LOS SOBRES DE LAS OFERTAS:**

Observación N° 1: El representante de ITTI S.A.E.C.A. deja constancia de sus observaciones conforme al siguiente detalle:

1.1 Para el lote 5 dejo constancia que la empresa LUGAL S.A., no demuestra ni presenta a través de contratos facturas y/o recepciones finales haber proveído el bien del lote ofertado, ya que en las especificaciones técnicas se solicita

RICARDO ABDON PENAYO ALVARENGA
Secretario
Comité de Evaluación de Ofertas

DAHIANA DUARTE SACHKLARIDI
Miembro
Comité de Evaluación de Ofertas

JOSE ELPIDIO ALCARAZ ORTIZ
Miembro
Comité de Evaluación de Ofertas

NERY FULGENCIO MEDINA LÓPEZ
Coordinador
Comité de Evaluación de Ofertas

que el ítem (TONERS) a proveer debe ser Original de la marca del equipo, entendemos que este punto es excluyente para la convocante, ya que existen insumos de fabricantes distintos, que si bien, son adaptables a los equipos son mal llamados compatibles originales.

1.2 Para el lote 7 dejo constancia que la empresa LUGAL S.A., no demuestra ni presenta a través de contratos facturas y/o recepciones finales haber proveído el bien del lote ofertado, ya que en las especificaciones técnicas se solicita que dicho ítem o bien del lote en cuestión deben ser Originales de la marca del equipo, entendemos que este punto es excluyente para la convocante, ya que existen insumos de fabricantes distintos, que si bien, son adaptables a los equipos son mal llamados compatibles originales.

1.3 Para el lote 5 dejo constancia que la empresa PARAGUAY INSUMOS.COM S.A., no demuestra ni presenta a través de contratos facturas y/o recepciones finales haber proveído los bienes o ítem del lote ofertado, ya que en las especificaciones técnicas se solicita que el ítem (TONERS) a proveer debe ser Original de la marca del equipo, entendemos que este punto es excluyente para la convocante, ya que existen insumos de fabricantes distintos, que si bien, son adaptables a los equipos son mal llamados compatibles originales.

Respuestas 1.1, 1.2, 1.3: Las observaciones referentes al cumplimiento de las especificaciones técnicas son analizadas en el apartado *"Verificación de Muestras y el cumplimiento de las especificaciones técnicas indicadas en el PBC"*, en cuanto a las demás observaciones corresponden a documentos de carácter formal y de ser necesarias son solicitadas por la convocante.

Observación N° 2: El representante de INTELFLY S.A. deja constancia de sus observaciones conforme al siguiente detalle:

2.1 La empresa LUGAL S.A. ha solicitado un Certificado de Origen N° 167391 que no aplica para los ítems solicitados en el Lote 2. Específicamente:

ítem 1 y 8 Biblioratos lomo ancho y lomo fino forrado en PVC: En la materia prima declarada NO se observa la utilización de ESQUINERO DE METAL, PVC, ANILLO DE METAL ANTIOXIDANTE CON PALANCA. Por tanto, no se ajusta al producto terminado que pretende obtener el BANCO NACIONAL DE FOMENTO como así también no se aplica el margen de preferencia para este ítem.

Ítem 5 Carpetas Archivadoras Colgantes: En la materia prima declarada NO se observa la utilización de SUJETADOR DE METAL o BARRA METÁLICA PARA RIFLES, no siendo aplicable el margen de preferencia que pretende esta firma para este ítem.

Ítems 6 y 7 Carpetas forradas en material PVC: En la materia prima declarada NO se observa la utilización del material PVC, no siendo aplicable el margen de preferencia que pretende esta firma para estos ítems. El Certificado de Origen emitido por el MIC no se ajusta a lo establecido en el PBC en los REQUISITOS DE CALIFICACIÓN Y CRITERIOS DE EVALUACIÓN - CERTIFICADO DE PRODUCTO Y EMPLEO Nacional que menciona l siguiente: "Independientemente al sistema de adjudicación, el margen de preferencia será aplicado a cada bien o servicio objeto de contratación que se encuentre indicado en la planilla de precios"

Respuesta 2.1: La observación referente a la aplicación del Margen de Preferencia Nacional es analizada en el apartado "*Aplicación de Margen de Preferencia*".

2.2 La empresa *PARAGUAY INSUMOS.COM S.A., no ha firmado su póliza de seguros, siendo este un documento de carácter sustancial y en contravención a lo estipulado en el PBC en la que se menciona que la oferta deberá estar debidamente firmada y foliada.*

Respuesta 2.2: La falta de firma por parte de PARAGUAY INSUMOS.COM S.A. en la garantía de mantenimiento de oferta no afecta a la eficacia del documento, ya que este se encuentra firmado por los representantes de la entidad emisora y se halla debidamente extendida, conforme a lo establecido en el PBC.

Observación N° 3: El representante de DATA SYSTEMS SA EMISORA DE CAPITAL ABIERTO, deja constancia de sus observaciones conforme al siguiente detalle:

3.1 Se deja constancia que la firma LUGAL S.A. en el lote 13 de cilindros para impresoras Canon en la carga de la subasta han cargado marca Canon y procedencia Paraguay, debiendo especificar que la procedencia es de algún país

RICARDO ABDON PENAYO ALVARENGA
Secretario
Comité de Evaluación de Ofertas

DAHIANA DUARTE SACHELARIDI
Miembro
Comité de Evaluación de Ofertas

JOSÉ ELPIDIO ALCARAZ ORTIZ
Miembro
Comité de Evaluación de Ofertas

NERY FULGENCIO MEDINA LÓPEZ
Coordinador
Comité de Evaluación de Ofertas

licenciatario como por ejemplo China, Japón, Tailandia en el cual se fabrican de forma oficial el insumo ORIGINAL de la marca Canon o bien solo indicar países licenciatarios y no así Paraguay. Esto es para el ítem 2 del lote 13 mencionado. Además en la planilla de precios de la oferta física no coincide con lo cargado en la subasta, de esta forma se corrobora que en el acta de subasta fue cargado de forma incorrecta, siendo esto sustancial.

Se solicita también la verificación de la muestra a ser presentada por dicha firma de manera a corroborar que sean originales de la marca Canon

Respuesta 3.1: La observación referente a la planilla de precios, es analizada en el apartado "*Verificación del cumplimiento de los requisitos de carácter sustancial*", con relación a la observación referente a la verificación de las Muestras las mismas son analizadas en el apartado *"Verificación de Muestras y el cumplimiento de las especificaciones técnicas indicadas en el PBC".*

- **VERIFICACIÓN DEL CUMPLIMIENTO DE LOS REQUISITOS DE CARÁCTER SUSTANCIAL:**

En cuanto al cumplimiento de las documentaciones básicas de carácter sustancial se procedió a la verificación de las ofertas de **ALTERNATIVA S.A., CRISTIAN MANUEL GONZÁLEZ VIERA, LUGAL SOCIEDAD ANÓNIMA, DATA SYSTEMS SA EMISORA DE CAPITAL ABIERTO, DOCUNET S.A., ITTI S.A.E.C.A., CESAR ENRIQUE GAMARRA MARIN, PARAGUAY INSUMOS .COM S.A., INTELFLY S.A., TECHNO AMERICAN S.R.L. y INFORMATION TECHNOLOGY CONSULTING SUPPORT SOCIEDAD ANONIMA,** de conformidad a lo establecido en el artículo 61 del Decreto N° 2992/2019, observándose lo siguiente:

N°	DOCUMENTOS	Formulario de Oferta [El formulario de oferta y lista de precios, generados electrónicamente a través del SICP, deben ser completados y firmados por el oferente.]	Garantía de Mantenimiento de Oferta La garantía de mantenimiento de oferta debe ser extendida, bajo la forma de una garantía bancaria o póliza de seguro de caución.	Documentos legales. Personas Jurídicas. -Fotocopia simple de los documentos que acrediten la existencia legal de la persona jurídica tales como la Escritura Pública de Constitución y protocolización de los Estatutos Sociales. Los estatutos deberán estar inscriptos en la Sección Personas Jurídicas de la Dirección de Registros Públicos. -Fotocopia simple de los documentos que acrediten las facultades del firmante de la oferta para comprometer al oferente. Estos documentos pueden consistir en: un poder suficiente otorgado por Escritura Pública (no es necesario que esté inscripto en el Registro de Poderes); o los documentos societarios que justifiquen la representación del firmante, tales como las actas de asamblea y de directorio en el caso de las sociedades anónimas.	Documentos legales. Personas físicas. -Fotocopia simple de cédula de identidad del firmante de la oferta -Constancia de inscripción en el Registro Único de Contribuyentes – RUC En caso de que suscriba la oferta otra persona en su representación, deberá acompañar una fotocopia simple de su cédula de identidad y una fotocopia simple del poder suficiente otorgado por Escritura Pública para presentar oferta y representarlo en los actos de la licitación. No es necesario que el poder esté inscripto en el Registro de Poderes.	Requisitos de Calificación. Calificación Legal Los oferentes deberán declarar que no se encuentran comprendidos en las limitaciones o prohibiciones para contratar con el Estado, contempladas en el artículo 40 de la Ley Nº 2051/03, modificado por Ley Nº 6716/2021, declaración que forma parte del formulario de oferta. Serán desechadas las ofertas de los oferentes que se encuentren comprendidos en las prohibiciones o limitaciones para contratar a la hora y fecha límite de presentación de ofertas o a la fecha de firma del contrato. A los efectos de la verificación de la existencia de prohibiciones o limitaciones contenidas en los incisos a) y b), m) y n) del artículo 40 de la Ley Nº 2051/03, modificado por Ley Nº 6716/2021, el comité de evaluación realizará el siguiente análisis: 1. Verificará que el oferente haya proporcionado el formulario de ofertas que incluye la declaratoria debidamente firmada. 2. Verificará los registros del personal de la convocante para detectar si el oferente o sus representantes, se hallan comprendidos en el presupuesto del inciso a) del artículo 40 de la Ley Nº 2051/03, modificado por Ley Nº 6716/2021. 3. Verificará por los medios disponibles, si el oferente y los demás sujetos individualizados en las prohibiciones o limitaciones contenidas en los incisos a) y b), m) y n) del artículo 40 de la Ley Nº 2051/03, modificado por Ley Nº 6716/2021, aparecen en la base de datos del SINARH o de la Secretaría de la Función Pública. 4. Si se constatara que alguno de las personas mencionadas en el párrafo anterior figura en la base de datos del SINARH o de la Secretaría de la Función Pública, el comité analizará acabadamente si tal situación le impedirá ejecutar el contrato, exponiendo los motivos para aceptar o rechazar la oferta, según sea el caso. 5. Verificará que el oferente haya proporcionado el formulario de Declaración de Miembros, de conformidad a estándar debidamente firmado en su oferta y cotejará los datos con las personas físicas inhabilitadas que constan en el registro de "Sanciones a Proveedores" del SICP a fin de detectar si directores, gerentes, socios gerentes, quienes ejerzan la administración, accionistas, cuotapartistas o propietarios se hallan comprendidos en el presupuesto del inciso m) y n) del artículo 40 de la Ley Nº 2051/03, modificado por Ley Nº 6716/2021. El comité podrá recurrir a fuentes públicas o privadas de información, para verificar los datos proporcionados por el oferente. 6. Si el Comité confirma que el oferente o sus integrantes poseen impedimentos, la oferta será rechazada y se remitirán los antecedentes a la Dirección Nacional de Contrataciones Públicas (DNCP) para los fines pertinentes.
	OFERENTES	**Cumple/No Cumple**				
1	CRISTIAN MANUEL GONZÁLEZ VIERA	Cumple	Cumple	Cumple	No Aplica	Cumple
2	INTELFLY S.A.	Cumple	Cumple	Cumple	No Aplica	Cumple
3	DOCUNET S.A.	**(1) No Cumple Lote N° 14.**	Cumple	Cumple	No Aplica	Cumple
4	LUGAL S.A.	**(2) No Cumple Lote N° 2, 13, 14.**	Cumple	Cumple	No Aplica	Cumple
5	ITTI S.A.E.C.A.	Cumple	Cumple	No Aplica	Cumple	Cumple
6	TECHNO AMERICAM S.R.L.	Cumple	Cumple	Cumple	No Aplica	Cumple
7	DATA SYSTEMS SA EMISORA DE CAPITAL ABIERTO	Cumple	Cumple	Cumple	No Aplica	Cumple
8	INFORMATION TECHNOLOGY CONSULTING SUPPORT S.A.	**(3) No Cumple Lote N° 4.**	Cumple	Cumple	No Aplica	Cumple
9	PARAGUAY INSUMOS .COM S.A.	Cumple	Cumple	Cumple	No Aplica	Cumple
10	CESAR ENRIQUE GAMARRA MARIN	Cumple	Cumple	No Aplica	Cumple	Cumple
11	ALTERNATIVA S.A.	Cumple	Cumple	No Aplica	Cumple	Cumple

RICARDO ABDÓN PENAYO ALVARENGA
Secretario
Comité de Evaluación de Ofertas

DAHIANA DUARTE SACHELARIDI
Miembro
Comité de Evaluación de Ofertas

JOSÉ ELPIDIO ALCARAZ ORTIZ
Miembro
Comité de Evaluación de Ofertas

NERY FULGENCIO MEDINA LÓPEZ
Coordinador
Comité de Evaluación de Ofertas

(1) DOCUNET S.A., no presentó junto con su Oferta la Lista de Precios conforme a lo establecido en el PBC en el apartado "*Requisitos documentales para la evaluación de las condiciones de participación" 1. El formulario de oferta y lista de precios, generados electrónicamente a través del SICP, deben ser completados y firmados por el oferente.*

Consecuentemente, siendo dicho documento de carácter sustancial, se procede a **eliminar** la oferta presentada por el mismo para el Lote N° 14, conforme lo establece el Art. 61 del Decreto 2992/19, concordante con el Art. 63 del Decreto 2992/19.

(2) LUGAL S.A., presentó junto con su Oferta en la Lista de Precios montos que superan lo cotizado en la Subasta a la Baja electrónica y datos en la Procedencia que no coinciden con lo indicado en la SBE, conforme al siguiente detalle:

Lote N° 2			
Ítem	**Descripción del Bien**	**Precio total cargado inicialmente en la etapa de recepción de propuestas SBE**	**Precio total final. Oferta física**
2	Carpeta archivadora plastificada blanca con logo BNF color, tam. Oficio cartulina triplex de 350 gramos para mayor resistencia (CONFORME ESPECIFICACIONES TECNICAS)	5.400.000.-	5.412.000.-

Lote N° 13			
Ítem	**Descripción del Bien**	**Procedencia cargada en la etapa de recepción de propuestas SBE**	**Procedencia Oferta física**
2	CILINDRO PARA CANNON IR 2525 GPR-35 DRUM, de la marca de equipo utilizado en la Institucion. Segun muestra.	Paraguay	Japón

Lote N° 14			
Ítem	**Descripción del Bien**	**Procedencia cargada en la etapa de recepción de propuestas SBE**	**Procedencia Oferta física**
2	Cartucho de tóner de alta capacidad para WC 3335 SEGÚN EETT	Estados Unidos	Xerox Corporation

Al respecto, el Art. 55 de la Resolución DNCP 1399/20 establece que: "*En la consignación de los precios unitarios finales, el oferente no podrá aumentar el precio unitario cargado inicialmente en la etapa de recepción de propuestas de cada ítem" y* el Art. 56 de la Resolución DNCP N° 1399/2020. *"En caso de omisiones o discrepancias entre los datos consignados en el acta de sesión pública virtual y la lista de precios, deberá analizarse si los mismos afectan la determinación del bien o servicio ofertado en la Subasta a la Baja Electrónica y que con ello no se otorguen condiciones más ventajosas al oferente. En caso de constatarse que la omisión o discrepancia afecta la determinación de lo ofertado, se procederá al rechazo de la oferta*".

Al aumentar el precio de su oferta física con lo cargado en la SBE, se trasgrede la prohibición establecida en el Art. el art. 55 de la Resolución DNCP 1399/20 y la indicación errónea en la procedencia afectan la determinación del bien, por tanto, que siendo dicho documento de carácter sustancial, se procede a **eliminar** la oferta presentada por el mismo para los Lotes N° 2, 13 y 14, conforme lo establece el art. 55 de la Resolución DNCP 1399/20, el Art. 56 de la Resolución DNCP N° 1399/2020 y el Art. 61 del Decreto 2992/19, concordante con el Art. 63 del Decreto 2992/19.

(3) ITCS S.A.: Se visualiza que en la carga de las propuestas iniciales de la SBE para el Lote N° 4 Ítems N° 1, 2, 3, 4, 5, 6 fueron cargados en las celdas de Procedencia **EE.UU,** sin embargo presentó su lista de precios de oferta física sin las celdas de Procedencia y Precio Unitario. Estos datos se requieren, teniendo en cuenta que la Lista de precios descargada del portal de la DNCP exige la carga de los datos mencionados (Ítem, Código de Catálogo, Descripción del bien, Unidad de Medida, Presentación, Cantidad Mínima, Cantidad Máxima, Marca, **Procedencia, Precio Unitario IVA Incluido** y Precio Total), y son considerados por el Comité de Evaluación para evaluar las ofertas". Al respecto el Art. 56 de la Resolución DNCP N° 1399/20 prescribe *"En caso de omisiones o discrepancias entre los datos consignados en el acta de sesión pública virtual y la lista de precios, deberá analizarse si los mismos afectan la determinación del bien o servicio ofertado en la Subasta a la Baja Electrónica y que con ello no se otorguen condiciones más ventajosas al oferente. En caso de constatarse que la omisión o discrepancia afecta la determinación de lo ofertado, se procederá al rechazo de la oferta".*

La falta de esos datos afectan la determinación del bien, por lo que, siendo dicho documento de carácter sustancial, se procede a **eliminar** la oferta presentada por el mismo para el Lote N° 4, conforme lo establece el art. 56 de la Resolución DNCP 1399/20 y el Art. 61 del Decreto 2992/19, concordante con el Art. 63 del Decreto 2992/19.

RICARDO ABDON PENAYO ALVARENGA
Secretario
Comité de Evaluación de Ofertas

BAHIANA DUARTE SACHELARIDI
Miembro
Comité de Evaluación de Ofertas

JOSE ELPIDIO ALCARAZ ORTIZ
Miembro
Comité de Evaluación de Ofertas

NERY FULGENCIO MEDINA LÓPEZ
Coordinador
Comité de Evaluación de Ofertas

- **SINARH:**

Según consultas realizadas por la Gcia. De Área TH – Gcia de Dep. Adm. Del Personal en la base de datos del SINARH sobre si los oferentes o sus representantes legales son funcionarios públicos o no, se informa cuanto sigue:

OFERENTES NOMBRE Y APELLIDO DEL REPRESENTANTE	RUC C.I. Nº	REGISTRO EN EL SINARH COMO FUNCIONARIO PÚBLICO
CRISTIAN MANUEL GONZÁLEZ VIERA	**3193461-7**	
CRISTIAN MANUEL GONZÁLEZ VIERA	3193461	No Registra datos
INTELFLY S.A.	**80055617-8**	
NIMIO VILLALBA GAUTO	2538822	No Registra datos
CESAR AUGUSTO RIVEROS JARA	2043479	No Registra datos
LUGAL S.A.	**80064165-5**	
JORGE NICANOR GALEANO WILLIGS	659300	No Registra datos
NILDA MONICA LURASHI DE GALEANO	953039	No Registra datos
ITTI S.A.E.C.A.	**80028355-4**	
GRUPO VAZQUEZ S.A.E.	80086759-9	No Registra datos
BUSINESS Y FINANCIAL GROUP S.A.	80066102-8	No Registra datos
UENO SEGUROS S.A.	80004049-0	No Registra datos
GUILLERMO VAZQUEZ MUNIAGURRIA	3799529	No Registra datos
CESAR ASTIGARRAGA LAMBARE	3807117	No Registra datos
DIANA MONGELOS GONZALEZ	3490272	No Registra datos
FERNANDO RAUL BAZAN	6313071	No Registra datos
LUIS ERNESTO ANGULO	8307881	No Registra datos
PAOLA ANALIA MEZA	2525200	No Registra datos
BERNARDO JOSE ALGORTA REY	7375741	No Registra datos
FABIAN ROJAS AYALA	1111410	No Registra datos
TECHNO AMERICAM S.R.L.	**80003668-9**	
MIRIAM PEREZ RODRIGUEZ	1228506	No Registra datos
ELINA TROUCHKINA	5802692	No Registra datos
DATA SYSTEMS SA EMISORA DE CAPITAL ABIERTO	**80013889-9**	
JOSE FLECHA COPS	698987	No Registra datos
SERGIO PÉREZ BENITEZ	394226	No Registra datos
HUGO ENRIQUE GIMENEZ AGUILAR	2359981	No Registra datos
MARCIAL VIRGINIO LEITON RODRIGUEZ	509529	No Registra datos
JOSE LUIS COPS	285054	No Registra datos
ROCIO FLECHA	619911	No Registra datos
MAGDALENA COPS VDA DE FLECHA	232968	No Registra datos
PABLO SANTACRUZ	980527	No Registra datos
CARMEN DE SANTACRUZ	440169	No Registra datos
MARIA FERNANDA COPS	3528758	No Registra datos
FRANCISCO SANTA CRUZ	305246	No Registra datos
DIEGO LUIS COPS	1256433	No Registra datos
FEDERICO JUAN COPS	582478	No Registra datos
PARAGUAY INSUMOS .COM S.A.	**80096504-3**	
JEINE CARLA SILVA RODLER	8990031	No Registra datos
CRISTINA PIRIS FIGUEREDO	3707881	No Registra datos
CESAR ENRIQUE GAMARRA MARIN	**4192604-8**	
CESAR ENRIQUE GAMARRA MARIN	4192604	No Registra datos
ALTERNATIVA S.A.	**80037264-6**	
GUILLERMO RIVAS DUARTE	310982	No Registra datos
IVAN ALEXIS CASTILLO FILARTIGA	3525768	No Registra datos
ELIZABETH LUCIA BENITEZ RIOS	551467	No Registra datos

- **VERIFICACIÓN EN EL REGISTRO DE INHABILITADOS:**

De la verificación realizada en el Sistema de Información de las Contrataciones Públicas de la DNCP en fecha 22 de febrero de 2024, se constató que los oferentes ni sus representantes no se hallan en el Registro de Inhabilitados.

- **TABLA COMPARATIVA DE PRECIOS DE LAS OFERTAS:**

De conformidad a la disposición contenida en el núm. 2) del art. 63° del Decreto N° 2992/2019, se procedió a la verificación de las listas de precios presentados por **ALTERNATIVA S.A., CRISTIAN MANUEL GONZÁLEZ VIERA, LUGAL S.A., DATA SYSTEMS SA EMISORA DE CAPITAL ABIERTO, ITTI S.A.E.C.A., CESAR ENRIQUE GAMARRA MARIN, PARAGUAY INSUMOS .COM S.A., INTELFLY S.A. y TECHNO AMERICAN S.R.L.**, resultando que no presentan errores aritméticos por lo que el cuadro comparativo de ofertas es como sigue:

1 - UTILES DE OFICINA.	
Oferentes	**Precio Total (IVA Incluido) G.**
PARAGUAY INSUMOS .COM S.A - 80096504-3	279.150.000

RICARDO ABDON PENAYO ALVARENGA
Secretario
Comité de Evaluación de Ofertas

DAHIANA DUARTE SACHELARIDI
Miembro
Comité de Evaluación de Ofertas

JOSE FELICIO ALCARAZ ORTIZ
Miembro
Comité de Evaluación de Ofertas

NERY FULGENCIO MEDINA LÓPEZ
Coordinador
Comité de Evaluación de Ofertas

GOBIERNO DEL PARAGUAY | PARAGUÁI REKUÁI

BNF

INTELFLY S.A. - 80055617-8	279.151.500
CRISTIAN MANUEL GONZÁLEZ VIERA - 3193461-7	284.193.400

2 - CARPETAS Y BIBLIORATOS.	
Oferentes	**Precio Total (IVA Incluido) G.**
CRISTIAN MANUEL GONZÁLEZ VIERA - 3193461-7	499.995.000
INTELFLY S.A. - 80055617-8	842.570.000

3 - MOUSE PAD Y PORTA CHEQUERAS.	
Oferente	**Precio Total (IVA Incluido) G.**
CESAR ENRIQUE GAMARRA MARIN - 4192604-8	102.000.000

4 - TINTAS PARA IMPRESORAS HP HEWLETT PACKARD.	
Oferentes	**Precio Total (IVA Incluido) G.**
LUGAL S.A. - 80064165-5	14.150.000
PARAGUAY INSUMOS .COM S.A - 80096504-3	14.300.000
INTELFLY S.A. - 80055617-8	16.930.000

5 - TONERS PARA IMPRESORA DIGITAL.	
Oferentes	**Precio Total (IVA Incluido) G.**
LUGAL S.A. - 80064165-5	38.300.000
PARAGUAY INSUMOS .COM S.A - 80096504-3	38.363.990
ITTI S.A.E.C.A. - 80028355-4	38.364.560

6 - INSUMOS INFORMÁTICOS.	
Oferentes	**Precio Total (IVA Incluido) G.**
INTELFLY S.A. - 80055617-8	103.000.000

7 - CILINDROS PARA IMPRESORAS LASER RICOCH (CONSUMIBLES).	
Oferentes	**Precio Total (IVA Incluido) G.**
LUGAL S.A. - 80064165-5	980.000.000
ITTI S.A.E.C.A. - 80028355-4	980.570.500

8 - FORMULARIOS IMPRESOS.	
Oferentes	**Precio Total (IVA Incluido) G.**
CRISTIAN MANUEL GONZÁLEZ VIERA - 3193461-7	2.699.829.000
LUGAL S.A. - 80064165-5	2.920.000.000
INTELFLY S.A. - 80055617-8	3.668.000.000

9 – BOBINAS.	
Oferentes	**Precio Total (IVA Incluido) G.**
CRISTIAN MANUEL GONZÁLEZ VIERA - 3193461-7	1.015.550.000
LUGAL S.A. - 80064165-5	1.388.000.000
INTELFLY S.A. - 80055617-8	1.398.899.000

10 - PAPELERIA.	
Oferentes	**Precio Total (IVA Incluido) G.**
CRISTIAN MANUEL GONZÁLEZ VIERA - 3193461-7	142.999.600
PARAGUAY INSUMOS .COM S.A - 80096504-3	149.999.000
INTELFLY S.A. - 80055617-8	202.400.000

11 – SOBRES.	
Oferentes	**Precio Total (IVA Incluido) G.**
INTELFLY S.A. - 80055617-8	82.900.000
CRISTIAN MANUEL GONZÁLEZ VIERA - 3193461-7	83.500.000

12 - SOBRES PLASTICOS.	
Oferentes	**Precio Total (IVA Incluido) G.**
INTELFLY S.A. - 80055617-8	319.950.000
CRISTIAN MANUEL GONZÁLEZ VIERA - 3193461-7	319.963.000

RICARDO ABDON PENAYO ALVARENGA
Secretario
Comité de Evaluación de Ofertas

DAHIANA DUARTE SACHELARIDI
Miembro
Comité de Evaluación de Ofertas

JOSE ELPIDIO ALCARAZ ORTIZ
Miembro
Comité de Evaluación de Ofertas

NERY FULGENCIO MEDINA LÓPEZ
Coordinador
Comité de Evaluación de Ofertas

GOBIERNO DEL PARAGUAY | PARAGUÁI REKUÁI

BNF

13 - CILINDROS PARA IMPRESORAS LASER CANNON (CONSUMIBLES).	
Oferentes	**Precio Total (IVA Incluido) G.**
DATA SYSTEMS SA EMISORA DE CAPITAL ABIERTO - 80013889-9	19.320.000

14 - IMAGEN Y CARTUCHOS PARA IMPRESORAS XEROX (CONSUMIBLES).	
Oferentes	**Precio Total (IVA Incluido) G.**
ALTERNATIVA S.A. - 80037264-6	174.990.000
TECHNO AMERICAN SRL - 80003668-9	218.900.000
PARAGUAY INSUMOS .COM S.A - 80096504-3	332.000.000

- **VERIFICACIÓN DE LOS PRECIOS OFERTADOS POR LOS OFERENTES:**

Se procedió a comparar las listas de precios presentadas por **ALTERNATIVA S.A., CRISTIAN MANUEL GONZÁLEZ VIERA, LUGAL S.A., DATA SYSTEMS SA EMISORA DE CAPITAL ABIERTO, ITTI S.A.E.C.A., CESAR ENRIQUE GAMARRA MARIN, PARAGUAY INSUMOS .COM S.A., INTELFLY S.A. y TECHNO AMERICAN S.R.L.,** con los precios referenciales de la convocante conforme a la Resolución DNCP Nº 1890/2020, cuyo resultado se detalla en los siguientes cuadros:

LOTE NRO: 1 - UTILES DE OFICINA, Contrato Abierto: por Cantidad.-			Referencial BNF		PARAGUAY INSUMOS.COM S.A.			INTELFLY S.A.			CRISTIAN MANUEL GONZALEZ VIERA		
Ítem	Descripción del Bien	Cantidad Máxima	Precio unitario (IVA incluído) G.	Precio total (IVA incluído) G.	Precio unitario (IVA incluído) G.	Precio total Monto Máximo (IVA incluído) G.	%	Precio unitario (IVA incluído) G.	Precio total Monto Máximo (IVA incluído) G.	%	Precio unitario (IVA incluído) G.	Precio total Monto Máximo (IVA incluído) G.	%
1	Cinta bicolor negro y rojo para máquina de escribir mecánica de doble carrete.	200	12.749	2.549.800	18.000	3.600.000	41%	16.000	3.200.000	26%	15.650	3.130.000	23%
2	Etiquetas adhesivas para sobres SEGUN EETT	20	24.284	485.680	24.000	480.000	-1%	29.900	598.000	23%	29.900	598.000	23%
3	Pinza aprieta papel de metal SEGUN EETT	4.000	1.143	4.572.000	2.800	11.200.000	145%	1.400	5.600.000	22%	1.399	5.596.000	22%
4	Dispensador de cinta SEGÚN EETT.	150	33.675	5.051.250	60.000	9.000.000	78%	41.500	6.225.000	23%	42.850	6.427.500	27%
5	Cinta Epson ERC – 38 B, NEGRO	3.000	32.408	97.224.000	38.000	114.000.000	17%	41.500	124.500.000	28%	41.333	123.999.000	28%
6	Cinta para impresora matricial SEGÚN EETT.	4	276.617	1.106.468	350.000	1.400.000	27%	359.000	1.436.000	30%	348.500	1.394.000	26%
7	Cinta para Máquina de escribir Carrera MD	10	50.050	500.500	70.000	700.000	40%	61.750	617.500	23%	62.890	628.900	26%
8	Borrador blanco SEGÚN EETT.	2.000	2.089	4.178.000	2.800	5.600.000	34%	2.565	5.130.000	23%	2.685	5.370.000	29%
9	Cinta adhesiva fina SEGÚN EETT.	2.000	2.767	5.534.000	3.800	7.600.000	37%	3.300	6.600.000	19%	3.365	6.730.000	22%
10	Perforadora metálica GRANDE SEGÚN EETT.	50	658.760	32.938.000	673.400	33.670.000	2%	850.000	42.500.000	29%	999.800	49.990.000	52%
11	Presilladora metálica GRANDE SEGÚN EETT.	50	143.098	7.154.900	180.000	9.000.000	26%	182.900	9.145.000	28%	179.800	8.990.000	26%
12	Regla de plástico SEGÚN EETT.	1.000	2.902	2.902.000	2.900	2.900.000	0%	3.600	3.600.000	24%	3.650	3.650.000	26%
13	Cinta para Impresora POS EPSON TMU - 675 ERC 32B, NEGRO. Segun muestra.	2.000	27.500	55.000.000	40.000	80.000.000	45%	35.000	70.000.000	27%	33.845	67.690.000	23%

LOTE NRO: 2 - CARPETAS Y BIBLIORATOS, Contrato Abierto: por Cantidad.-			Referencial BNF		CRISTIAN MANUEL GONZALEZ VIERA			INTELFLY S.A.		
Ítem	Descripción del Bien	Cantidad Máxima	Precio unitario (IVA incluído) G.	Precio total (IVA incluído) G.	Precio unitario (IVA incluído) G.	Precio total Monto Máximo (IVA incluído) G.	%	Precio unitario (IVA incluído) G.	Precio total Monto Máximo (IVA incluído) G.	%
1	Biblioratos Lomo ANCHO tamaño oficio forrado con PVC, con 2 rado de metal (CONFORME ESPECIFICACIONES TECNICAS)	260	814.117	211.670.420	739.000	192.140.000	-9%	924.000	240.240.000	13%
2	Carpeta archivadora plastificada blanca con logo BNF color, tam. Oficio cartulina triplex de 350 gramos para mayor resistencia (CONFORME ESPECIFICACIONES TECNICAS)	6	897.700	5.386.200	460.000	2.760.000	-49%	1.000.000	6.000.000	11%
3	Carpetas archivadoras plastificadas tamaño Oficio, cartulina triplex de 350 gramos para mayor resistencia (CONFORME ESPECIFICACIONES TECNICAS)	350	125.750	44.012.500	128.750	45.062.500	2%	163.000	57.050.000	30%
4	Carpetas archivadoras plastificadas tamaño Carta, cartulina triplex de 350 gramos para mayor resistencia, con mecanismo de metal, distintos colores Paq. de 50 Unidades. Según muestra.	350	137.000	47.950.000	128.750	45.062.500	-6%	157.000	54.950.000	15%
5	Carpetas archivadoras colgantes con logotipo oficial del BNF y fondo de marca de agua con multitexto del mismo logo impreso en un color de tinta a definir (CONFORME ESPECIFICACIONES TECNICAS)	2.000	206.140	412.280.000	100.000	200.000.000	-51%	232.729	465.458.000	13%
6	Carpetas forradas en material PVC de 200 micrones de espesor, color negro, tamaño 52 cm x 35 cm, abierto troqueladas en el medio de 4 cm. (CONFORME ESPECIFICACIONES TECNICAS)	250	28.700	7.175.000	24.000	6.000.000	-16%	30.000	7.500.000	5%
7	Carpetas forradas en material PVC de 200 micrones de espesor, color negro, tamaño 52 cm x 35 cm, abierto troqueladas en el medio de 4 cm. (CONFORME ESPECIFICACIONES TECNICAS)	250	28.950	7.237.500	24.000	6.000.000	-17%	30.000	7.500.000	4%
8	Biblioratos Lomo FINO SEGUN EETT	4	846.583	3.386.332	742.500	2.970.000	-12%	968.000	3.872.000	14%

LOTE NRO: 3 - MOUSE PAD Y PORTA CHEQUERAS, Contrato Abierto: por Cantidad.-			Referencial BNF		CESAR ENRIQUE GAMARRA MARIN		
Ítem	Descripción del Bien	Cantidad Máxima	Precio unitario (IVA incluído) G.	Precio total (IVA incluído) G.	Precio unitario (IVA incluído) G.	Precio total Monto Máximo (IVA incluído) G.	%
1	Mouse pad ergonomicos de tela con gel genericos, en color negro, impreso con logotipo del BNF, en paquetes de 50 unidades, segun diseño a ser proveido. Segun muestra.	8	1.750.000	14.000.000	1.775.000	14.200.000	1%
2	Porta Chequera en material simil cuero, color negro, con tapa carton interior para refuerzo, tamaño 17.8 cm x 26 cm. (CONFORME ESPECIFICACIONES TECNICAS)	50	1.743.750	87.187.500	1.756.000	87.800.000	1%

RICARDO ABDON PENAYO ALVARENGA
Secretario
Comité de Evaluación de Ofertas

DAHIANA DUARTE SACHELARIDI
Miembro
Comité de Evaluación de Ofertas

JOSE ELPIDIO ALCARAZ ORTIZ
Miembro
Comité de Evaluación de Ofertas

NERY FULGENCIO MEDINA LÓPEZ
Coordinador
Comité de Evaluación de Ofertas

GOBIERNO DEL PARAGUAY | PARAGUÁI REKUÁI

BNF

LOTE NRO: 4- TINTAS PARA IMPRESORAS HP HEWLETT PACKARD, Contrato Abierto: por Cantidad.-			Referencial BNF		LUGAL S.A.			PARAGUAY INSUMOS.COM S.A.			INTELFLY S.A.		
Ítem	Descripción del Bien	Cantidad Máxima	Precio unitario (IVA incluído) G.	Precio total (IVA incluído) G.	Precio unitario (IVA incluído) G.	Precio total Monto Máximo (IVA incluído) G.	%	Precio unitario (IVA incluído) G.	Precio total Monto Máximo (IVA incluído) G.	%	Precio unitario (IVA incluído) G.	Precio total Monto Máximo (IVA incluído) G.	%
1	Tinta negra HP 60 para impresora a chorro de tinta Hewlett Packard –ORIGINAL.	10	223.890	2.238.900	235.000	2.350.000	5%	300.000	3.000.000	34%	290.000	2.900.000	30%
2	Tinta color HP 60 para impresora a chorro de tinta Hewlett Packard – ORIGINAL.	10	254.200	2.542.000	270.000	2.700.000	6%	310.000	3.100.000	22%	330.000	3.300.000	30%
3	Tinta negra HP 122 para impresora a chorro de tinta Hewlett Packard –ORIGINAL.	10	158.477	1.584.770	195.000	1.950.000	23%	110.000	1.100.000	-31%	206.000	2.060.000	30%
4	Tinta color HP 122 para impresora a chorro de tinta Hewlett Packard – ORIGINAL.	10	180.177	1.801.770	215.000	2.150.000	19%	140.000	1.400.000	-22%	234.000	2.340.000	30%
5	Tinta Negro HP 21 para impresora a chorro de tinta Hewlett Packard – ORIGINAL.	10	221.160	2.211.600	240.000	2.400.000	9%	270.000	2.700.000	22%	287.000	2.870.000	30%
6	Tinta color HP 22 para impresora a chorro de tinta Hewlett Packard – ORIGINAL.	10	266.633	2.666.330	260.000	2.600.000	-2%	300.000	3.000.000	13%	346.000	3.460.000	30%

LOTE NRO: 5 - TONERS PARA IMPRESORA DIGITAL, Contrato Abierto: por Cantidad.-			Referencial BNF		LUGAL S.A.			PARAGUAY INSUMOS.COM S.A.			ITTI S.A.E.C.A.		
Ítem	Descripción del Bien	Cantidad Máxima	Precio unitario (IVA incluído) G.	Precio total (IVA incluído) G.	Precio unitario (IVA incluído) G.	Precio total Monto Máximo (IVA incluído) G.	%	Precio unitario (IVA incluído) G.	Precio total Monto Máximo (IVA incluído) G.	%	Precio unitario (IVA incluído) G.	Precio total Monto Máximo (IVA incluído) G.	%
1	Toner para impresora digital RICOH Modelo SP 8200 A y 8300 A. ORIGINAL de la marca del equipo. Segun muestra.	40	1.296.100	51.844.000	957.500	38.300.000	-26%	959.099	38.363.960	-26%	959.114	38.364.560	-26%

LOTE NRO: 6 -INSUMOS INFORMÁTICOS, Contrato Abierto: por Cantidad.-			Referencial BNF		INTELFLY S.A.		
Ítem	Descripción del Bien	Cantidad Máxima	Precio unitario (IVA incluído) G.	Precio total (IVA incluído) G.	Precio unitario (IVA incluído) G.	Precio total Monto Máximo (IVA incluído) G.	%
1	Cartucho para backup ULTRIUM 7. Según muestra.	10	747.444	7.474.440	770.000	7.700.000	3%
2	DVD grabable, en estuche de acrílico transparente, por unidad.	400	7.046	2.818.400	9.000	3.600.000	28%
3	CD grabable, en estuche de acrílico transparente, por unidad.	400	8.317	3.326.800	10.500	4.200.000	26%
4	Disco duro Interno SATA 4 Tb o superior.	50	998.119	49.905.950	1.250.000	62.500.000	25%
5	Disco duro Externo SATA 4 Tb o superior.	20	991.700	19.834.000	1.250.000	25.000.000	26%

LOTE NRO: 7 - CILINDROS PARA IMPRESORAS LASER RICOCH (CONSUMIBLES), Contrato Abierto: por Cantidad.-			Referencial BNF		LUGAL S.A.			ITTI S.A.E.C.A.		
Ítem	Descripción del Bien	Cantidad Máxima	Precio unitario (IVA incluído) G.	Precio total (IVA incluído) G.	Precio unitario (IVA incluído) G.	Precio total Monto Máximo (IVA incluído) G.	%	Precio unitario (IVA incluído) G.	Precio total Monto Máximo (IVA incluído) G.	%
1	D0 TONERA 093209 SEGUN EETT	10	1.407.692	14.076.920	200.000	2.000.000	-86%	1.204.050	12.040.500	-14%
2	RODILLO DE ARRASTRE AF030090 SEGUN EETT	30	79.697	2.390.910	91.650	2.749.500	15%	66.950	2.008.500	-16%
3	RODILLO DE ARRASTRE AF031090 SEGUN EETT	30	161.253	4.837.590	185.440	5.563.200	15%	135.500	4.065.000	-16%
4	RODILLO DE ARRASTRE AF032090 SEGUN EETT	30	85.883	2.576.490	98.760	2.962.800	15%	72.150	2.164.500	-16%
5	Paper Feed Unit D0092751 SEGUN EETT	20	3.481.766	69.635.320	4.080.000	81.600.000	17%	2.924.600	58.492.000	-16%
6	Kit Manten. A Pcu 402960 SEGUN EETT	60	11.801.698	708.101.880	8.752.075	525.124.500	-26%	9.910.000	594.600.000	-16%
7	Kit Manten. B Fusor 402962 SEGUN EETT	40	9.143.162	365.726.480	9.000.000	360.000.000	-2%	7.680.000	307.200.000	-16%

LOTE NRO: 8 - FORMULARIOS IMPRESOS, Contrato Abierto: por Cantidad.-			Referencial BNF		CRISTIAN MANUEL GONZALEZ VIERA			LUGAL S.A.			INTELFLY S.A.		
Ítem	Descripción del Bien	Cantidad Máxima	Precio unitario (IVA incluído) G.	Precio total (IVA incluído) G.	Precio unitario (IVA incluído) G.	Precio total Monto Máximo (IVA incluído) G.	%	Precio unitario (IVA incluído) G.	Precio total Monto Máximo (IVA incluído) G.	%	Precio unitario (IVA incluído) G.	Precio total Monto Máximo (IVA incluído) G.	%
1	FN 015 Espécimen de firma de Cuenta Corriente SEGÚN EETT.	100	62.250	6.225.000	76.000	7.600.000	22%	55.000	5.500.000	-12%	80.000	8.000.000	29%
2	FN 016 Boleta de Depósito Efectivo y Cheques B.N.F. Casa Matriz y Sucursales SEGÚN EETT	750	800.000	600.000.000	580.000	435.000.000	-28%	601.000	450.750.000	-25%	784.300	588.225.000	-2%
3	FN 016 Boleta de Depósito Cheque CARGO OTROS BANCOS SEGÚN EETT	125	946.000	118.250.000	580.000	72.500.000	-39%	710.000	88.750.000	-25%	784.300	98.037.500	-17%
4	FN 016 Boleta de Depósito para efectivo y cheque en MONEDA EXTRANJERA SEGÚN EETT	8	905.000	7.240.000	640.000	5.120.000	-29%	679.000	5.432.000	-25%	814.660	6.517.280	-10%
5	FN 016 Boleta de Depósito CUENTAS JUDICIALES CHEQUES CARGO OTROS BANCOS SEGÚN EETT.	16	600.000	9.600.000	640.000	10.240.000	7%	630.000	10.080.000	5%	765.000	12.240.000	28%
6	FN 016 Boleta de Depósito CUENTAS JUDICIALES efectivo y/o cheques del BNF SEGÚN EETT.	1.000	640.000	640.000.000	620.000	620.000.000	-3%	481.000	481.000.000	-25%	799.000	799.000.000	25%

RICARDO ABDON PENAYO ALVARENGA
Secretario
Comité de Evaluación de Ofertas

DAHIANA DUARTE SACHELARIDI
Miembro
Comité de Evaluación de Ofertas

JOSE ELPIDIO ALCARAZ ORTIZ
Miembro
Comité de Evaluación de Ofertas

NERY FULGENCIO MEDINA LÓPEZ
Coordinador
Comité de Evaluación de Ofertas

GOBIERNO DEL PARAGUAY | PARAGUÁI REKUÁI

BNF

7	FN 016 Boleta de Depósito CUENTAS JUDICIALES en dólares americanos SEGÚN EETT.	4	1.140.000	4.560.000	880.000	3.520.000	-23%	900.000	3.600.000	-21%	1.122.688	4.490.752	-2%
8	FN 016 Boleta de Depósito MÁS de 24 HORAS SEGÚN EETT.	20	712.500	14.250.000	580.000	11.600.000	-19%	650.000	13.000.000	-9%	755.838	15.116.760	6%
9	FN 031 Espécimen de firma de Caja de Ahorro SEGÚN EETT.	100	61.000	6.100.000	76.000	7.600.000	25%	50.000	5.000.000	-18%	78.000	7.800.000	28%
10	Cupón de INTERES de certificado de depósito de ahorros en GUARANIES SEGÚN EETT.	92.000	4.123	379.316.000	3.147	289.524.000	-24%	3.095	284.740.000	-25%	4.339	399.188.000	5%
11	Cupón de INTERES de certificado de depósito de ahorros en MONEDA EXTRANJERA SEGÚN EETT.	36.000	4.525	162.900.000	3.300	118.800.000	-27%	3.400	122.400.000	-25%	4.377	157.572.000	-3%
12	Certificado de depósito de ahorros en GUARANIES SEGÚN EETT.	14.000	4.200	58.800.000	3.500	49.000.000	-17%	3.155	44.170.000	-25%	4.854	67.956.000	16%
13	Certificado de depósito de ahorros en MONEDA EXTRANJERA SEGÚN EETT.	8.000	4.650	37.200.000	3.500	28.000.000	-25%	3.500	28.000.000	-25%	4.854	38.832.000	4%
14	Anexo 1 Prevención de Lavado Dinero SEGÚN EETT.	300	23.000	6.900.000	5.700	1.710.000	-75%	18.000	5.400.000	-22%	7.300	2.190.000	-68%
15	Anexo 2 - Persona Física SEGÚN EETT.	6	400.000	2.400.000	190.000	1.140.000	-53%	450.000	2.700.000	13%	241.615	1.449.690	-40%
16	Anexo 2 - Persona Jurídica SEGÚN EETT.	10	267.500	2.675.000	95.000	950.000	-64%	300.000	3.000.000	12%	120.800	1.208.000	-55%
17	Anexo 2 - Organización Sin Fines de Lucro SEGÚN EETT.	2	420.000	840.000	190.000	380.000	-55%	448.500	897.000	7%	241.600	483.200	-42%
18	Anexo 2 - Entidad Estatal y/o Institución Pública SEGÚN EETT.	2	420.000	840.000	190.000	380.000	-55%	450.000	900.000	7%	241.600	483.200	-42%
19	Boleta de Pago Tarjetas de Crédito SEGÚN EETT.	20	785.000	15.700.000	700.000	14.000.000	-11%	750.000	15.000.000	-4%	984.800	19.696.000	25%
20	Contrato Único de Préstamos SEGÚN EETT.	3.500	285.000	997.500.000	190.000	665.000.000	-33%	250.000	875.000.000	-12%	270.000	945.000.000	-5%
21	Evaluación de Desempeño del Personal SEGÚN EETT.	10	195.000	1.950.000	130.000	1.300.000	-33%	195.000	1.950.000	0%	112.819	1.128.190	-42%
22	Hoja con fondo color ROSADO SEGÚN EETT.	60	1.000.000	60.000.000	740.000	44.400.000	-26%	751.000	45.060.000	-25%	1.012.000	60.720.000	1%
23	Hoja en papel de hilo blanco tamaño CARTA SEGÚN EETT.	12	400.000	4.800.000	220.000	2.640.000	-45%	301.000	3.612.000	-25%	282.000	3.384.000	-30%
24	Hoja en papel de hilo blanco tamaño OFICIO SEGÚN EETT.	12	400.000	4.800.000	240.000	2.880.000	-40%	301.000	3.612.000	-25%	400.000	4.800.000	0%
25	Hoja tamaño Oficio en papel hilo SEGÚN EETT.	12	315.000	3.780.000	240.000	2.880.000	-24%	237.000	2.844.000	-25%	309.900	3.718.800	-2%
26	Hoja tamaño carta en papel hilo SEGÚN EETT.	12	315.000	3.780.000	100.000	1.200.000	-68%	237.000	2.844.000	-25%	126.500	1.518.000	-60%
27	Hoja Auditoría Interna 7 columnas SEGÚN EETT.	20	2.225	44.500	500	10.000	-78%	1.700	34.000	-24%	2.200	44.000	-1%
28	Hoja Auditoría Interna 14 columnas SEGÚN EETT.	10	3.400	34.000	1.500	15.000	-56%	2.600	26.000	-24%	3.000	30.000	-12%
29	Hoja Auditoría Interna Arqueo de Caja en Guaranies SEGÚN EETT.	10	3.400	34.000	1.000	10.000	-71%	2.600	26.000	-24%	3.000	30.000	-12%
30	Hoja Auditoría Interna Arqueo de Caja en Moneda Extranjera SEGÚN EETT.	10	3.400	34.000	1.000	10.000	-71%	2.600	26.000	-24%	1.400	14.000	-59%
31	Hoja Resolución de la Presidencia SEGÚN EETT.	8	185.000	1.480.000	120.000	960.000	-35%	140.000	1.120.000	-24%	159.390	1.275.120	-14%
32	Cartulina Separadores SEGÚN EETT.	70	170.000	11.900.000	120.000	8.400.000	-29%	127.700	8.939.000	-25%	151.800	10.626.000	-11%
33	Liquidación de Cobranzas SEGÚN EETT.	20	600.000	12.000.000	490.000	9.800.000	-18%	600.000	12.000.000	0%	655.200	13.104.000	9%
34	Liquidación de Pagos por Bienes y Servicios Adquiridos SEGÚN EETT.	20	802.500	16.050.000	500.000	10.000.000	-38%	602.000	12.040.000	-25%	740.780	14.815.600	-8%
35	Movimiento Interno de Bienes de Uso SEGÚN EETT.	8	1.650.000	13.200.000	1.650.000	13.200.000	0%	1.240.000	9.920.000	-25%	2.110.000	16.880.000	28%
36	Orden de Trabajo SEGÚN EETT.	20	712.500	14.250.000	500.000	10.000.000	-30%	630.000	12.600.000	-12%	742.000	14.840.000	4%
37	Centro de atención al cliente Banca de Personas SEGÚN EETT.	10	1.168.500	11.685.000	960.000	9.600.000	-18%	1.200.000	12.000.000	3%	1.224.000	12.240.000	5%
38	Centro de atención al cliente tarjetas de débito SEGÚN EETT.	10	851.000	8.510.000	670.000	6.700.000	-21%	680.000	6.800.000	-20%	859.300	8.593.000	1%
39	Condiciones de apertura, cuentas pagos remuneraciones y pasividades, a la vista guaranies - Contrato de Adhesión SEGÚN EETT.	300	190.000	57.000.000	185.000	55.500.000	-3%	190.000	57.000.000	0%	240.000	72.000.000	26%
40	Vale de Provisión de Efectivo a Cajeros y Centros de Atención al Cliente del BNF SEGÚN EETT.	18	617.400	11.113.200	350.000	6.300.000	-43%	548.000	9.864.000	-11%	480.000	8.640.000	-22%
41	Permiso de salida SEGÚN EETT.	10	617.400	6.174.000	250.000	2.500.000	-60%	550.000	5.500.000	-11%	349.800	3.498.000	-43%
42	Boleta de Extracción de Caja de Ahorro en Guaraníes para Titulares SEGÚN EETT.	100	325.000	32.500.000	140.000	14.000.000	-57%	280.000	28.000.000	-14%	199.700	19.970.000	-39%
43	Boleta de Extracción de Caja de Ahorro en Moneda Extranjera para Titulares SEGÚN EETT.	50	600.000	30.000.000	330.000	16.500.000	-45%	451.000	22.550.000	-25%	457.650	22.882.500	-24%
44	Formulario continuo para Debito/Crédito SEGÚN EETT.	10	1.800.000	18.000.000	980.000	9.800.000	-46%	1.800.000	18.000.000	0%	1.315.600	13.156.000	-27%
45	Cuaderno de recibo de 100 hojas SEGÚN EETT.	10	220.000	2.200.000	150.000	1.500.000	-32%	250.000	2.500.000	14%	227.700	2.277.000	4%
46	Libro de acta de 100 hojas SEGÚN EETT.	60	210.000	12.600.000	150.000	9.000.000	-29%	210.000	12.600.000	0%	215.000	12.900.000	2%
47	FN 276 Informe de inspección SEGÚN EETT.	10	950.000	9.500.000	650.000	6.500.000	-32%	713.000	7.130.000	-25%	903.500	9.035.000	-5%
48	Tarjeta en cartulina hilo SEGÚN EETT.	4	500.000	2.000.000	350.000	1.400.000	-30%	376.000	1.504.000	-25%	506.000	2.024.000	1%
49	Condición de Apertura de Cuentas Básicas en Guaranies SEGÚN EETT.	550	150.000	82.500.000	100.000	55.000.000	-33%	150.000	82.500.000	0%	151.800	83.490.000	1%
50	Stickers autoadhesivo con logo BNF SEGÚN EETT.	200	12.100	2.420.000	5.000	1.000.000	-59%	9.100	1.820.000	-25%	6.300	1.260.000	-48%
51	FN 016 Boleta de Depósito SUCURSALES SEGÚN EETT.	4	1.600.000	6.400.000	980.000	3.920.000	-39%	1.300.000	5.200.000	-19%	1.239.702	4.958.808	-23%
52	Contrato de Tarjeta de Débito SEGÚN EETT.	100.000	870	87.000.000	500	50.000.000	-43%	835	83.500.000	-4%	696	69.600.000	-20%
53	Hoja suelta de papel fondo color verde SEGÚN EETT.	20	103.500	2.070.000	42.000	840.000	-59%	78.000	1.560.000	-25%	53.130	1.062.600	-49%

LOTE NRO: 9 - BOBINAS, Contrato Abierto: por Cantidad.-			Referencial BNF		CRISTIAN MANUEL GONZALEZ VIERA			LUGAL S.A.			INTELFLY S.A.		
Ítem	Descripción del Bien	Cantidad Máxima	Precio unitario (IVA incluído) G.	Precio total (IVA incluído) G.	Precio unitario (IVA incluído) G.	Precio total Monto Máximo (IVA incluído) G.	%	Precio unitario (IVA incluído) G.	Precio total Monto Máximo (IVA incluído) G.	%	Precio unitario (IVA incluído) G.	Precio total Monto Máximo (IVA incluído) G.	%
1	Bobina para maquina de calcular, medidas 57 mm x 55 mm en papel blanco, 10 bobinas por cada paquete Segun Muestra.	1.500	48.000	72.000.000	22.700	34.050.000	-53%	55.066	82.599.000	15%	55.666	83.499.000	16%
2	Bobina para impresora POST, original en papel quimico CB blanco, duplicado en papel quimico CF	1.500	49.750	74.625.000	35.000	52.500.000	-30%	57.166	85.749.000	15%	64.000	96.000.000	29%

RICARDO ABDON PENAYO ALVARENGA
Secretario
Comité de Evaluación de Ofertas

DAHIANA DUARTE SACHELARIDI
Miembro
Comité de Evaluación de Ofertas

JOSÉ ELPIDIO ALCARAZ ORTIZ
Miembro
Comité de Evaluación de Ofertas

NERY FULGENCIO MEDINA LÓPEZ
Coordinador
Comité de Evaluación de Ofertas

	rosado, medidas 55 mm x 75 mm, 10 bobinas por cada paquete. Segun Muestra												
3	Bobina USUARIO para Cajeros Automaticos, original en papel blanco Térmico, medidas 79 mm. X 150 mm. (SEGUN EETT)	4.000	200.030	800.120.000	170.000	680.000.000	-15%	220.013	880.052.000	10%	260.000	1.040.000.000	30%
4	Bobina para impresora POST EPSON TMU - 675, original en papel quimico CB blanco, duplicado en papel químico CF rosado, (SEGUN EETT)	3.000	46.000	138.000.000	83.000	249.000.000	80%	113.200	339.600.000	146%	59.800	179.400.000	30%

LOTE NRO: 10 - PAPELERIA, Contrato Abierto: por Cantidad.-			Referencial BNF		CRISTIAN MANUEL GONZALEZ VIERA			PARAGUAY INSUMOS.COM S.A.			INTELFLY S.A.		
Ítem	Descripción del Bien	Cantidad Máxima	Precio unitario (IVA incluído) G.	Precio total (IVA incluído) G.	Precio unitario (IVA incluído) G.	Precio total Monto Máximo (IVA incluído) G.	%	Precio unitario (IVA incluído) G.	Precio total Monto Máximo (IVA incluído) G.	%	Precio unitario (IVA incluído) G.	Precio total Monto Máximo (IVA incluído) G.	%
1	Cajas de cartón para ARCHIVO No. 1 SEGÚN EETT.	900	130.438	117.394.200	110.744	99.669.600	-15%	123.500	111.150.000	-5%	156.000	140.400.000	20%
2	Hoja BLANCA tamaño CARTA microencerillado en la mitad SEGÚN EETT.	100	70.500	7.050.000	30.000	3.000.000	-57%	50.850	5.085.000	-28%	84.000	8.400.000	19%
3	Caja de Cartón corrugado reciclado ecológico N° 1 para archivo BOX DIVISER SEGÚN EETT.	80	212.500	17.000.000	400.000	32.000.000	88%	299.000	23.920.000	41%	504.000	40.320.000	137%
4	Pliegos de Resma Papel MANILA SEGÚN EETT.	10	425.000	4.250.000	378.000	3.780.000	-11%	330.000	3.300.000	-22%	510.000	5.100.000	20%
5	Rollos de ticket de papel para turnero, SEGÚN EETT.	100	17.500	1.750.000	15.000	1.500.000	-14%	20.000	2.000.000	14%	21.000	2.100.000	20%
6	Papel alcalino tamaño A3 SEGÚN EETT.	40	79.500	3.180.000	55.000	2.200.000	-31%	70.000	2.800.000	-12%	95.000	3.800.000	19%
7	Rollo para PLOTTER SEGÚN EETT.	10	190.000	1.900.000	85.000	850.000	-55%	174.400	1.744.000	-8%	228.000	2.280.000	20%

LOTE NRO: 11 - SOBRES, Contrato Abierto: por Cantidad.-			Referencial BNF		CRISTIAN MANUEL GONZALEZ VIERA			INTELFLY S.A.		
Ítem	Descripción del Bien	Cantidad Máxima	Precio unitario (IVA incluído) G.	Precio total (IVA incluído) G.	Precio unitario (IVA incluído) G.	Precio total Monto Máximo (IVA incluído) G.	%	Precio unitario (IVA incluído) G.	Precio total Monto Máximo (IVA incluído) G.	%
1	Sobre en papel MANILA con membrete B.N.F. SEGÚN EETT.	8	2.302.500	18.420.000	2.550.000	20.400.000	11%	2.800.000	22.400.000	22%
2	Sobre BOLSA con membrete SEGÚN EETT.	50	557.500	27.875.000	621.200	31.060.000	11%	603.184	30.159.200	8%
3	Bolsa con manija de cordón SEGÚN EETT.	4	2.996.250	11.985.000	4.300.000	17.200.000	44%	3.835.200	15.340.800	28%
4	Sobre en cartulina de hilo SEGÚN EETT.	20	603.375	12.067.500	742.000	14.840.000	23%	750.000	15.000.000	24%

LOTE NRO: 12 - SOBRES PLASTICOS, Contrato Abierto: por Cantidad.-				Referencial BNF		INTELFLY S.A.				CRISTIAN MANUEL GONZALEZ VIERA			
Ítem	Descripción del Bien	Cantidad Mínima	Cantidad Máxima	Precio unitario (IVA incluído) G.	Precio total (IVA incluído) G.	Precio unitario (IVA incluído) G.	Precio total Monto Mínimo (IVA incluído) G.	Precio total Monto Máximo (IVA incluído) G.	%	Precio unitario (IVA incluído) G.	Precio total Monto Mínimo (IVA incluído) G.	Precio total Monto Máximo (IVA incluído) G.	%
1	Sobres de polipropileno de 50 micra, para Extracto Tarjeta de Crédito y Débito con ventanilla SEGÚN EETT.	100	200	1.300.000	260.000.000	1.599.750	159.975.000	319.950.000	23%	1.599.815	159.981.500	319.963.000	23%

LOTE NRO: 13 - CILINDROS PARA IMPRESORAS LASER CANNON (CONSUMIBLES), Contrato Abierto: por Cantidad.-			Referencial BNF		DATA SYSTEMS SA EMISORA DE CAPITAL ABIERTO			
Ítem	Descripción del Bien	Cantidad Máxima	Precio unitario (IVA incluído) G.	Precio total (IVA incluído) G.	Precio unitario (IVA incluído) G.	Precio total Monto Mínimo (IVA incluído) G.	Precio total Monto Máximo (IVA incluído) G.	%
1	CILINDRO PARA CANNON IR 1024 GPR-22 DRUM, de la marca de equipo utilizado en la Institucion. Segun muestra.	4	1.540.000	6.160.000	1.535.000	3.070.000	6.140.000	0%
2	CILINDRO PARA CANNON IR 2525 GPR-35 DRUM, de la marca de equipo utilizado en la Institucion. Segun muestra.	4	3.300.000	13.200.000	3.295.000	6.590.000	13.180.000	0%

LOTE NRO: 14 - IMAGEN Y CARTUCHOS PARA IMPRESORAS XEROX (CONSUMIBLES), Contrato Abierto: por Cantidad.-			Referencial BNF		ALTERNATIVA S.A.			TECHNO AMERICAN S.R.L.				PARAGUAY INSUMOS.COM S.A.		
Ítem	Descripción del Bien	Cantidad Máxima	Precio unitario (IVA incluído) G.	Precio total (IVA incluído) G.	Precio unitario (IVA incluído) G.	Precio total Monto Máximo (IVA incluído) G.	%	Precio unitario (IVA incluído) G.	Precio total Monto Mínimo (IVA incluído) G.	Precio total Monto Máximo (IVA incluído) G.	%	Precio unitario (IVA incluído) G.	Precio total Monto Máximo (IVA incluído) G.	%
1	Unidad de Imagen para WC 3335 SEGUN EETT	40	2.240.085	89.603.400	1.680.000	67.200.000	-25%	2.189.000	43.780.000	87.560.000	-2%	3.800.000	152.000.000	70%
2	Cartucho de tóner de alta capacidad para WC 3335 SEGÚN EETT	60	2.547.907	152.874.420	1.796.500	107.790.000	-29%	2.189.000	65.670.000	131.340.000	-14%	3.000.000	180.000.000	18%

Conforme a los cuadros precedentes se observa que las ofertas presentadas por **PARAGUAY INSUMOS .COM S.A., CRISTIAN MANUEL GONZÁLEZ VIERA, INTELFLY S.A., LUGAL S.A., ITTI S.A.E.C.A. y ALTERNATIVA S.A.,** **se hallan fuera** de los parámetros establecidos por la Resolución DNCP N° 1890/20.

Por notas BNF SDEO N° 02, 03 , 04, 05, 06 y 07, todas de fecha 15 de enero de 2024, se solicitó a **PARAGUAY INSUMOS .COM S.A., CRISTIAN MANUEL GONZÁLEZ VIERA, INTELFLY S.A., LUGAL S.A., ITTI S.A.E.C.A. y ALTERNATIVA S.A.,** la composición detallada de los precios finales ofertados y la justificación correspondiente.

RICARDO ABDON PENAYO ALVARENGA
Secretario
Comité de Evaluación de Ofertas

DAHIANA DUARTE SACHELARIDI
Miembro
Comité de Evaluación de Ofertas

JOSE ELPIDIO ALCARÁZ ORTIZ
Miembro
Comité de Evaluación de Ofertas

NERY FULGENCIO MEDINA LÓPEZ
Coordinador
Comité de Evaluación de Ofertas

PARAGUAY INSUMOS .COM S.A., a través de la nota de fecha 17 de enero de 2024 presentó el desglose de la composición de los precios finales ofertados y la siguiente justificación: *"Somos una empresa con más de 6 años de experiencia en el mercado local en ventas minoristas y mayoristas tanto a nivel privado y contrataciones públicas, contamos con infraestructura, logística y personal capacitado para asumir los compromisos como empresa, la cual, se encuentra ubicada cito en las calles América c/ Juan Bautista Rivarola de la ciudad de Luque, oficinas y deposito por la cual nuestra experiencia el área nos impulsa a mantenernos al nivel de la competencia y esto puede variar tanto en marcas, procedencias y costos del producto, por lo tanto, puede haber variación en los precios referenciales del presente llamado".*

LOTE NRO: 1 - UTILES DE OFICINA, Contrato Abierto: por Cantidad.-			Referencial BNF		PARAGUAY INSUMOS.COM S.A.		
Ítem	Descripción del Bien	Cantidad Máxima	Precio unitario (IVA incluído) G.	Precio total (IVA incluído) G.	Precio unitario (IVA incluído) G.	Precio total Monto Máximo (IVA incluído) G.	%
1	Cinta bicolor negro y rojo para máquina de escribir mecánica de doble carrete.	200	12.749	2.549.800	18.000	3.600.000	41%
3	Pinza aprieta papel de metal SEGUN EETT	4.000	1.143	4.572.000	2.800	11.200.000	145%
4	Dispensador de cinta SEGÚN EETT.	150	33.675	5.051.250	60.000	9.000.000	78%
7	Cinta para Máquina de escribir Carrera MD	10	50.050	500.500	70.000	700.000	40%
8	Borrador blanco SEGÚN EETT.	2.000	2.089	4.178.000	2.800	5.600.000	34%
9	Cinta adhesiva fina SEGÚN EETT.	2.000	2.767	5.534.000	3.800	7.600.000	37%
13	Cinta para Impresora POS EPSON TMU - 675 ERC 32B, NEGRO. Segun muestra.	2.000	27.500	55.000.000	40.000	80.000.000	45%

LOTE NRO: 14 - IMAGEN Y CARTUCHOS PARA IMPRESORAS XEROX (CONSUMIBLES), Contrato Abierto: por Cantidad.-			Referencial BNF		PARAGUAY INSUMOS.COM S.A.		
Ítem	Descripción del Bien	Cantidad Máxima	Precio unitario (IVA incluído) G.	Precio total (IVA incluído) G.	Precio unitario (IVA incluído) G.	Precio total Monto Máximo (IVA incluído) G.	%
1	Unidad de Imagen para WC 3335 SEGUN EETT	40	2.240.085	89.603.400	3.800.000	152.000.000	70%

Analizadas las explicaciones remitidas por **PARAGUAY INSUMOS .COM S.A.,** se considera que las respuestas del oferente son aceptables, por los fundamentos que justifican sus costos para los Lotes N° 4, 5 y 10.

Para Los Lotes N° 1 y 14 en la respuesta no justifica suficientemente los precios de los Ítems que superan ampliamente el 15% de los precios referenciales de la Convocante, conforme al cuadro más arriba, razón por la cual, **no son aceptables** y en consecuencia se procede a **rechazar la oferta presentada por el mismo para los Lotes N° 1 y 14,** de conformidad a lo establecido en el Artículo N° 4 de la Resolución Nº 1890/2020 que señala: *"Si el oferente no respondiese a la solicitud, o la respuesta no sea suficiente para justificar el precio ofertado del bien, obra o servicio, el precio será declarado inaceptable y la oferta rechazada".*

CRISTIAN MANUEL GONZALEZ VIERA, no respondió a lo solicitado, razón por la cual se procede a rechazar su oferta para los Lotes N° 1, 2, 8, 9, 10, 11, y 12 de conformidad a la Resolución DNCP Nº 1890/20.

INTELFLY S.A., a través de la nota de fecha 17 de enero de 2024 presentó el desglose de la composición de los precios finales ofertados y la siguiente justificación:

Con respecto al Lote N°1: Los precios se encuentran por encima del 20% del precio referencial por razones de que las marcas ofertadas como por ejemplo los útiles son de calidad superior y más duraderas, a excepción de las cintas para impresoras que son garantizadas por el Fabricante propiamente, a la par que cumplen cabalmente con las especificaciones técnicas.

Con respecto al Lote N° 2: Con respecto al ítem 3 que se encuentra por encima del 20 % del precio referencial, hay que tener en cuenta que el importe referencia del ítem 4 Carpetas archivadoras plastificadas tamaño Carta tiene un monto más elevado siendo este tamaño menor al tamaño oficio del ítem 3. En este sentido el aumento del costo se da por cuestión natural teniendo en cuenta la diferencia de los tamaños.

Con respecto al Lote N° 4: Estos bienes sufren variaciones constantes de precios debido a los costos internacionales y variaciones en la cotización del dólar.

Con respecto al Lote N° 6: Los bienes que se encuentran por encima del 20% del precio referencial sufrieron variaciones significativas en cuanto al costo debido a la época de fin de año en que estaba publicada la licitación y la variación del dólar, acompañado de otros factores de oferta y demanda.

Con respecto al Lote N° 8: Los bienes que se encuentran por encima del 20% del precio referencial en cuanto a los ítems 1, 5 y 8 se solicitan cantidades muy bajas, que para el ámbito de la producción se consideran las pérdidas y este

RICARDO AEDON PENAYO ALVARENGA
Secretario
Comité de Evaluación de Ofertas

DAHIANA DUARTE SACHELARIDI
Miembro
Comité de Evaluación de Ofertas

JOSE ELPIDIO ALCARAZ ORTIZ
Miembro
Comité de Evaluación de Ofertas

NERY FULGENCIO MEDINA LÓPEZ
Coordinador
Comité de Evaluación de Ofertas

factor encarece el precio final. En cuanto al ítem 6 tener en cuenta que esta boleta se solicita en cuadruplicado, lo que implica mayor cantidad de papel y veces que debe pasar por las máquinas de imprenta, además las cuatro vías deben ir numeradas y esto implica que deben pasar hasta cuatro veces por cada juego de boletas por la numeradora todo esto en comparación por ejemplo al ítem 2 que solo se solicita en duplicado. En relación a los ítems 19 y 35 tener en cuenta que según las especificaciones técnicas, estos deben ir en block de 50 hojas y además numerados en duplicado y triplicado. Estos trabajos extras aumentan naturalmente los costos de producción lo que eleva a esos porcentajes razonables por sobre el precio referencial.

En relación al ítem 39 los motivos principales son que este papel en especial es papel obra primera, que ha tenido un aumento significativo en cuanto al costo desde el segundo semestre al año 2023. Lo que nos obligó a ir ajustando nuestros precios finales teniendo en cuenta además que al ser un cuademillo, se requieren de más personas para la terminación y los plazos de entrega que se estipulan son cortos para la dimensión del trabajo.

Con respecto al Lote N°9: En este lote los precios superan el 20% debido a que sufrieron aumentos significativos de las bobinas antes de realizar los cortes en las medidas solicitadas. Lo que conlleva y arrastra el costo inicial al precio final del producto terminado.

Con respecto al Lote N°10: En este lote los precios superan el 20% debido a que en general estamos hablando de papeles como en otros lotes y los precios referenciales en algunos casos son nuestros costos de producción y a eso al adicionar la utilidad superan a los publicados a más del 20%. En relación al ítem 3, este ítem como se ven en la composición tiene un costo para nosotros de Gs. 384.000 ya que es un producto que produce la empresa Cartones Yaguareté S.A y a ese costo agregamos un aceptable porcentaje de utilidad de 23%, teniendo en cuenta el IVA y el impuesto a la renta y las retenciones que se descuentan del importe final ofertado, no siendo precisamente ese 23% de utilidad neta la que recibimos en caja.

Con respecto al Lote N°11: En este lote los precios superan el 20% debido al aumento de los tipos de papel que se requieren para el trabajo terminado que son Manila, Kraft y cartulina. Estos papeles son especiales principalmente el ítem de sobre manilla que tiene siempre una alta demanda nacional y en muchas oportunidades las proveedoras se quedan sin stock, ocasionando que los que disponen eleven sus precios por la ley de la oferta y la demanda. Esta situación variable se da constantemente en este tipo de papeles especiales.

Con respecto al Lote N°12: En este lote los precios superan el 20% debido a que el Polipropileno es un material muy escaso y no está demás decir que actualmente solo se encuentran en material biodegradable que naturalmente tiene un costo por ser un producto amigable con el medio ambiente."

LOTE NRO: 10 - PAPELERIA, Contrato Abierto: por Cantidad.-			Referencial BNF		INTELFLY S.A.		
Ítem	Descripción del Bien	Cantidad Máxima	Precio unitario (IVA incluído) G.	Precio total (IVA incluído) G.	Precio unitario (IVA incluído) G.	Precio total Monto Máximo (IVA incluído) G.	%
3	Caja de Cartón corrugado reciclado ecológico Nº 1 para archivo BOX DIVISER SEGÚN EETT.	80	212.500	17.000.000	504.000	40.320.000	137%

Analizadas las explicaciones remitidas por **INTELFLY S.A.,** se considera que las respuestas del oferente son aceptables, por los fundamentos que justifican sus costos para los Lotes N° 1, 2, 4, 6, 8, 9, 11 y 12.

Para el Lote N° 10 en la respuesta no justifica suficientemente el precio del Ítem que supera ampliamente el 15% de los precios referenciales de la Convocante, conforme al cuadro más arriba, razón por la cual, **no es aceptable** y en consecuencia se procede a **rechazar la oferta presentada por el mismo para el Lote N° 10,** de conformidad a lo establecido en el Artículo N° 4 de la Resolución Nº 1890/2020 que señala: *"Si el oferente no respondiese a la solicitud, o la respuesta no sea suficiente para justificar el precio ofertado del bien, obra o servicio, el precio será declarado inaceptable y la oferta rechazada".*

LUGAL S.A., a través de la nota de fecha 17 de enero de 2024 presentó el desglose de la composición de los precios finales ofertados y la siguiente justificación: *"Dentro del lote N°4, tenemos 6 ítems correspondientes a consumibles de la marca HP. Podemos observar que los ítems:1,2, 5 y 6 se encuentran dentro del rango establecido de 25% por debajo y 15% por encima del precio referencial, establecido por la Convocante . No así los ítems 3 y 4.*

El ítem N°3 se encuentra 24% por encima del referencial, y el ítem N° 4 en un porcentaje de 20% cuyos valores no se encuentran desproporcionados en comparación los referenciales. Es importante señalar que éstos dos ítems correspondientes a insumos para el mismo tipo de impresora, se encuentran con poco stock en el país, lo que ocasiona un aumento en el precio del bien, ya sea por la escases de la oferta, o por la importación de los mismos.

RICARDO ABDON PENAYO ALVARENGA
Secretario
Comité de Evaluación de Ofertas

DAHIANA DUARTE SACHELARIDI
Miembro
Comité de Evaluación de Ofertas

JOSÉ ELPIDIO ALCARAZ ORTIZ
Miembro
Comité de Evaluación de Ofertas

NERY FULGENCIO MEDINA LÓPEZ
Coordinador
Comité de Evaluación de Ofertas

En el lote N° 5, tenemos 1 ítem correspondiente a Toner para impresoras de la Marca RICOH, el cual se encuentra levemente fuera del rango establecido del 25% para ofertas que se encuentran por debajo del precio referencial obtenido por la Convocante.

Es importante mencionar que este ítem no se encuentra desproporcionalmente fuera de rango, ya que presenta una diferencia del 26% en comparación al referencial y de sólo 1% en relación al límite. El precio cotizado por nuestra empresa en la Convocatoria, y según se podrá observar en la Planilla de precios desglosados y presentados adjuntos a ésta nota, nos genera una ganancia aproximada entre el 32 y 35% del precio ofertado, margen de ganancia aceptable en relación a la inversión que se realizará.

En el Lote N° 7, tenemos 7 ítems correspondientes a productos para impresoras de la Marca RICOH, de los cuáles, teniendo siempre el rango de entre 25% por abajo y 15% por encima de los precios referenciales obtenidos, podemos observar que solo 3 ítems se encuentran fuera de éstos parámetros.

Si bien el ítem N° 1 es el que presenta una diferencia comparativa a los referenciales, es sumamente importante señalar que son bienes que poseemos en stock y que cumplen perfectamente con todos los requisitos impuestos por la Convocante en el Pliego de Bases y Condiciones, lo que puede ser confirmado con la muestra presentada.

En relación al ítem N° 5 del Lote N° 7, expresamos que aquí existe una diferencia de 17% con el precio referencial hacia arriba, siendo una diferencia mínima, que sobrepasa solo un 2% el rango establecido. Esta diferencia es de precaución en atención a la variación constante de los costos de fabricación, flete, dólar e impuestos, ya que, al ser un llamado abierto y plurianual, mantener el mismo precio a lo largo del año del contrato, afectarán en cierta medida nuestros costos. Por esta razón, éste ítem se encuentra levemente por encima de los parámetros citados.

En relación al ítem N° 6 del Lote N° 7, éste ítem se encuentra levemente por debajo del rango, en un 26% solo 1% de diferencia del rango establecido para ofertas por debajo del referencial. Porcentaje que es mínimo en atención, a que , según podrá verificar la convocante en el desglose de precios presentados y adjunto a ésta nota, la cotización nos genera una utilidad de 30 a 35%. Monto que es aceptable en atención para la inversión requerida.

Es sumamente importante que la Convocante pueda observar, que en todas las cotizaciones realizadas a todos los ítems de todos los lotes ofertados, tenemos en cuenta todos los costos anexos a la provisión de éstos, los cuales son los costos del bien, fletes, gasto administrativos y financieros, los impuestos y la utilidad deseada.

Mencionamos además, que en relación a la cantidad de ítems del Lote, 4 de ellos se encuentran dentro de los parámetros , 2 se encuentran en los límites, y el único que presenta una diferencia más importante, la cotización garantiza la provisión en forma y tiempo a la Convocante.

En el Lote N° 8, todos los ítems cotizados, se encuentran dentro de los rangos de 25% por debajo y 15% por encima de los precios referenciales establecidos por la Convocante.

En el Lote N° 9, los ítems 1,2 y 3, se encuentran dentro de los rangos de 25% por debajo y 15% por encima de los precios referenciales establecidos por la Convocante.

Comparativamente, la Convocante ha establecido el precio referencial para el ítem N° 2 el monto de 49.750, y para el ítem N° 4 el monto de 46.000 Gs, siendo el referencial del ítem 4 menor al del ítem 2.

Ambos ítems, corresponden a bobinas de papel químico, duplicadas, original blanco y el duplicado en papel rosado. Paquetes por 10 unidades. La diferencia entre ambos ítems, radica en las medidas de las bobinas. Mientras el ítem N° 2 establece un ancho de papel de 55mm, el ítem N° 4 establece un ancho de papel de 82 mm, notándose así , un 49% más de materia prima a ser utilizada en la fabricación del ítem N° 4. Esta diferencia también puede notarse en lo que corresponde al diámetro de la bobina, el ítem N° 2 solicita un diámetro de 75mm, mientras que el ítem N° 4, requiere de un diámetro de 83mm, lo que nuevamente aumenta los costos de producción en un 35% aproximadamente.

Es fundamental realizar esta comparativa en atención a los precios referenciales obtenidos por la Convocante en los ítems citados. A partir de aquí, la convocante podrá verificar y corroborar que en materia prima solamente, tenemos un 80% más de costo de fabricación solamente en el ítem N° 4.

RICARDO AZCONA FENAYO ALVARENGA
Secretario
Comité de Evaluación de Ofertas

DAHIANA DUARTE SACHELARDI
Miembro
Comité de Evaluación de Ofertas

JOSÉ ELPIDIO ALCARAZ ORTIZ
Miembro
Comité de Evaluación de Ofertas

NERY FULGENCIO MEDINA LÓPEZ
Coordinador
Comité de Evaluación de Ofertas

El precio cotizado por nuestra empresa en el ítem mencionado, se encuentra totalmente acorde a los precios del mercado para las medidas requeridas, el cual es de 11.320 Gs por unidad y 113.200 Gs por el paquete de 10 unidades solicitado."

Por nota BNF SDEO N° 25 de fecha 21 de febrero de 2024, se solicitó a **LUGAL S.A.,** la ampliación de la justificación de los precios (no la composición), explicando los fundamentos que determinan sus precios.

LUGAL S.A., a través de la nota de fecha 21 de febrero de 2024 presentó la siguiente justificación:

"En los lotes N° 4, 5 y 7, correspondientes a consumibles de la MARCA HP Y RICOH, que no son de fabricación propia, sino que deben de ser importados, existen costos y variables elementales que influyen en el precio final de los productos importados.

Estas variables a considerar son:

- *Los Costos establecidos por el fabricante, el flete hasta nuestro puerto de llegada y el despacho de importación, estos son los principales factores de variación de precios, y eso que dentro de estos costos no se están incluyendo los costos internos como ser el de personal y el traslado interno desde el depósito hasta el lugar de destino.*
- *Estos elementos están asociados de forma directa a la variación del dólar (fabricante, flete, despacho), y representan una fluctuación constante (variación del dólar) por lo que no están sujetas a nuestro control como proveedores, por lo que tiene una tendencia a subir cada día a que bajar.*

Para mantener una oferta correcta y razonable debemos de adecuar los precios a los tiempos reales (por lo que algunos ítems se encuentran por encima del referencial) y de esta forma podamos sostener en el tiempo los precios ofertados a la vigencia del contrato, sin que la provisión de los insumos solicitados corra riesgo alguno.

En relación a los ítems que se encuentran por debajo del referencial, comunicamos a la Convocante, que son bienes que poseemos en stock y en cantidad suficiente para responder ante las necesidades de la Convocante.

En relación al Lote n° 9, la Convocante ha establecido el precio referencial para el Item N° 2 el monto de 49.750, y el para el item N° 4 el monto de 46.000 Gs., siendo el referencial del item 4 menor al del item 2.

Ambos ítems, corresponden a bobinas de papel químico, duplicadas, original blanco y el duplicado en papel rosado. Paquetes por 10 unidades. La diferencia entre ambos ítems, radica en las medidas de las bobinas. Mientras el item N° 2 establece un ancho de papel de 55mm, el item N° 4, establece un ancho de papel de 82mm, notándose así, un 49% más de materia prima a ser utilizada en la fabricación del Item N° 4. Esta diferencia también puede notarse en lo que corresponde al diámetro de la bobina, el item N° 2 solicita un diámetro de 75mm, mientras que el item N°4, requiere de un diámetro de 83mm, lo que, nuevamente aumenta los costos de producción en un 35% aproximadamente.

Es fundamental realizar esta comparativa en atención a los precios referenciales obtenidos por la Convocante en los ítems citados. A partir de aquí, la convocante podrá verificar y corroborar que en materia prima solamente, tenemos un 80% más de costo de fabricación solamente en el ITEM N° 4.

Además, somos una industria nacional, en donde nuestras materias primas, en su mayoría, son importadas, por ende nos encontramos sujetos a variaciones externas que nos afectan de forma directa e indirecta y sobre los cuales no podemos ejercer ningún tipo de control. La variación del dólar, que es la moneda de pago en compras internacionales, el aumento considerable e inestable en el costo de los fletes internacionales, y, además, las subas fuera de lo normal de la materia prima en los últimos años.

Todas éstas inestabilidades en los precios, han sido observadas, analizadas e incluidas dentro de la estructura de costos, garantizando así una correcta provisión a lo largo del Contrato".

LOTE NRO: 9 - BOBINAS, Contrato Abierto: por Cantidad.-			Referencial BNF		LUGAL S.A.		
Ítem	Descripción del Bien	Cantidad Máxima	Precio unitario (IVA incluído) G.	Precio total (IVA incluído) G.	Precio unitario (IVA incluído) G.	Precio total Monto Máximo (IVA incluído) G.	%
4	Bobina para impresora POST EPSON TMU - 675, original en papel quimico CB blanco, duplicado en papel químico CF rosado, (SEGUN EETT)	3.000	46.000	138.000.000	113.200	339.600.000	146%

Analizadas las explicaciones remitidas por **LUGAL S.A.,** se considera que las respuestas del oferente son aceptables, por el fundamento que justifica sus costos para los Lotes N° 5 y 7.

Para el Lote N° 9 en la respuesta no justifica suficientemente el precio del Ítem que supera ampliamente el 15% de los precios referenciales de la Convocante, conforme al cuadro más arriba, razón por la cual, **no es aceptable** y en consecuencia se procede a **rechazar la oferta presentada por el mismo para el Lote N° 9,** de conformidad a lo establecido en el Artículo N° 4 de la Resolución N° 1890/2020 que señala: *"Si el oferente no respondiese a la solicitud,*

RICARDO ARCO PENAYO ALVARENGA
Secretario
Comité de Evaluación de Ofertas

DAHIANA DUARTE SACHELARIDI
Miembro
Comité de Evaluación de Ofertas

JOSÉ ELPIDIO ALCARAZ ORTIZ
Miembro
Comité de Evaluación de Ofertas

NERY FULGENCIO MEDINA LÓPEZ
Coordinador
Comité de Evaluación de Ofertas

o la respuesta no sea suficiente para justificar el precio ofertado del bien, obra o servicio, el precio será declarado inaceptable y la oferta rechazada".

ITTI S.A.E.C.A., a través de la nota de fecha 17 de enero de 2024 presentó el desglose de la composición de los precios finales ofertados y la siguiente justificación: *"Al ser fabricante de sus propias soluciones de customización, así como representante en el país de los software y hardware RICOH, poseemos una estructura de costos privilegiada determinada tanto por su propia aptitud de desarrollar renta a partir del control de sus costos de desarrollo (costos internos), como de las que obtiene de negociaciones de precios al por mayor y en carácter nada menos que de representante de tal marca (costos externos).*

Combinados ambos factores: internos y externos, surge una ventaja comparativa y competitiva que explica el precio ofertado en la licitación de referencia.

Si a estas variables de eficiencia económica le añadimos el interés estratégico que tenemos de expandir nuestra actividad comercial hacia el sector público y de economía mixta, lo cual se traduce en algunas absorciones de costos con miras a mejorar aún más su oferta, se explica que los números expresados sean los que son.

El precio final resultante ofertado nos permite obtener una renta empresaria razonable, sin por ello disminuir la calidad o la funcionalidad de nuestros productos, garantizándolas plenamente."

El Comité de Evaluación de Ofertas considera que la respuesta del oferente es aceptable, por los fundamentos que justifican sus costos.

ALTERNATIVA S.A., a través de la nota de fecha 17 de enero de 2024 presentó el desglose de la composición de los precios finales ofertados y la siguiente justificación: *"Lote 14: Imagen y Cartuchos para Impresoras Xerox (consumibles) Ítem 1 y 2: Alternativa S.A., es proveedor del Estado desde el año 2005 en el rubro de Equipos e Insumos Informáticos, la empresa cuenta con la infraestructura edilicia adecuada, equipamientos, rodados y personal capacitado para satisfacer los requerimientos contractuales.*

Con relación a los precios ofertados en el ítem 1 y 2, los mismos se encuentran por debajo del 20% del precio referencial, considerando que el mismo es superior al precio mayorista del mercado.

No obstante el precio total del lote refleja un porcentaje de utilidad razonable para el cumplimiento de esta provisión."

El Comité de Evaluación de Ofertas considera que la respuesta del oferente es aceptable, por los fundamentos que justifican sus costos.

- **VERIFICACIÓN DE LAS MUESTRAS Y EL CUMPLIMIENTO DE LAS ESPECIFICACIONES TÉCNICAS INDICADAS EN EL PBC:**

Conforme a las disposiciones contenidas en el Pliego de Bases y Condiciones de la citada Licitación, la Subgerencia Departamental de Evaluación de Ofertas y la Gerencia Departamental de Administración - División Suministros, realizaron la verificación de las muestras presentadas por los oferentes participantes, conforme al siguiente detalle:

LOTE NRO: 1 - UTILES DE OFICINA	
Oferentes	**Cumple/No Cumple/No Presentó.**
INTELFLY S.A.	Cumple

LOTE NRO: 2 - CARPETAS Y BIBLIORATOS	
Oferentes	**Cumple/No Cumple/No Presentó**
INTELFLY S.A.	Cumple

LOTE NRO: 3 - MOUSE PAD Y PORTA CHEQUERAS	
Oferente	**Cumple/No Cumple/No Presentó**
CESAR ENRIQUE GAMARRA MARIN	Cumple

RICARDO ALDON PENAYO ALVARENGA
Secretario
Comité de Evaluación de Ofertas

DAHIANA DUARTE SACHELARDI
Miembro
Comité de Evaluación de Ofertas

JOSÉ ZENON ALCARAZ ORTIZ
Miembro
Comité de Evaluación de Ofertas

NERY FULGENCIO MEDINA LÓPEZ
Coordinador
Comité de Evaluación de Ofertas

GOBIERNO DEL PARAGUAY | PARAGUÁI REKUÁI

BNF

LOTE NRO: 4 - TINTAS PARA IMPRESORAS HP HEWLETT PACKARD	
Oferentes	**Cumple/No Cumple/No Presentó**
LUGAL S.A.	El PBC no solicita Muestras.
PARAGUAY INSUMOS.COM S.A.	
INTELFLY S.A.	

LOTE NRO: 5 - TONERS PARA IMPRESORA DIGITAL	
Oferentes	**Cumple/No Cumple/No Presentó**
LUGAL S.A.	Cumple
PARAGUAY INSUMOS.COM S.A.	**No Presentó**
ITTI S.A.E.C.A.	Cumple

LOTE NRO: 6 -INSUMOS INFORMÁTICOS	
Oferentes	**Cumple/No Cumple/No Presentó**
INTELFLY S.A.	Cumple

LOTE NRO: 7 - CILINDROS PARA IMPRESORAS LASER RICOCH (CONSUMIBLES)	
Oferentes	**Cumple/No Cumple/No Presentó**
LUGAL S.A.	Cumple
ITTI S.A.E.C.A.	Cumple

LOTE NRO: 8 - FORMULARIOS IMPRESOS	
Oferentes	**Cumple/No Cumple/No Presentó**
LUGAL S.A.	**(4) No Cumple**
INTELFLY S.A.	Cumple

(4) LUGALS.A., No cumple con lo solicitado en las Especificaciones Técnicas establecidas en el Pliego de Bases y Condiciones según el siguiente detalle:

Ítem N°	E.E.T.T. exigido en el PBC	Observación
44	Formulario continuo para debito/Crédito, impreso un lado en tinta negra, en papel alcalino de 63grs., medida 30,5 cm x 37,9 cm, enserillado en el medio, horizontal y vertical. Según Muestras. En Caja de 4000 hojas cada una.-	Se observa que la muestra presentada **No cuenta** con el detalle principal enserillado en el medio, Horizontal y Vertical.- Figura N° 1
45	Cuaderno de recibo de 100 hojas, impresos ambos lados en tinta negra, medidas 16 cm x 30,5 cm., en papel obra 1° de 70 grs., tapa dura, forrado en papel para encuadernación color verde.	Se presenta como muestra un corte de tapa color verde tipo (forro araña) con 2(dos) hojas blancas presilladas a la misma tapa, como indica en la Figura N° 2 Y Figura N° 3 del Anexo. -
49	Condición de apertura de Cuenta Básica en guaraníes, cuadernillo de 4 hojas y 8 páginas, impreso ambos lados a un color de tinta negra, en papel obra primera de 70 gramos, tapa impreso en papel obra primera de 80 gramos a un color de tinta negra. Medidas 21 cm x 32,5 cm. En paquetes de 100 cuadernillos.	Se observa que la muestra no se presenta en forma de cuadernillo, si no en hojas sueltas presilladas.- Figura N° 4, Figura N° 5 y Figura N° 6
52	Contrato de Tarjeta de Débito juego de cinco Hojas, impreso en ambos lados a un color de tinta negra, en papel blanco obra 1ra. De 70 grs.. Medidas 21,5 cm x 28 cm.-	Se observa que la muestra no se presenta en forma de cuadernillo, si no en hojas sueltas presilladas.- Figura N° 7

RICARDO ARDON PENAYO ALVARENGA
Secretario
Comité de Evaluación de Ofertas

DAHIANA DUARTE SACHELARIDI
Miembro
Comité de Evaluación de Ofertas

JOSE ELPIDIO ALCARAZ ORTIZ
Miembro
Comité de Evaluación de Ofertas

NERY FULGENCIO MEDINA LÓPEZ
Coordinador
Comité de Evaluación de Ofertas

GOBIERNO DEL PARAGUAY | PARAGUÁI REKUÁI

BNF

ANEXO

Figura N° 1

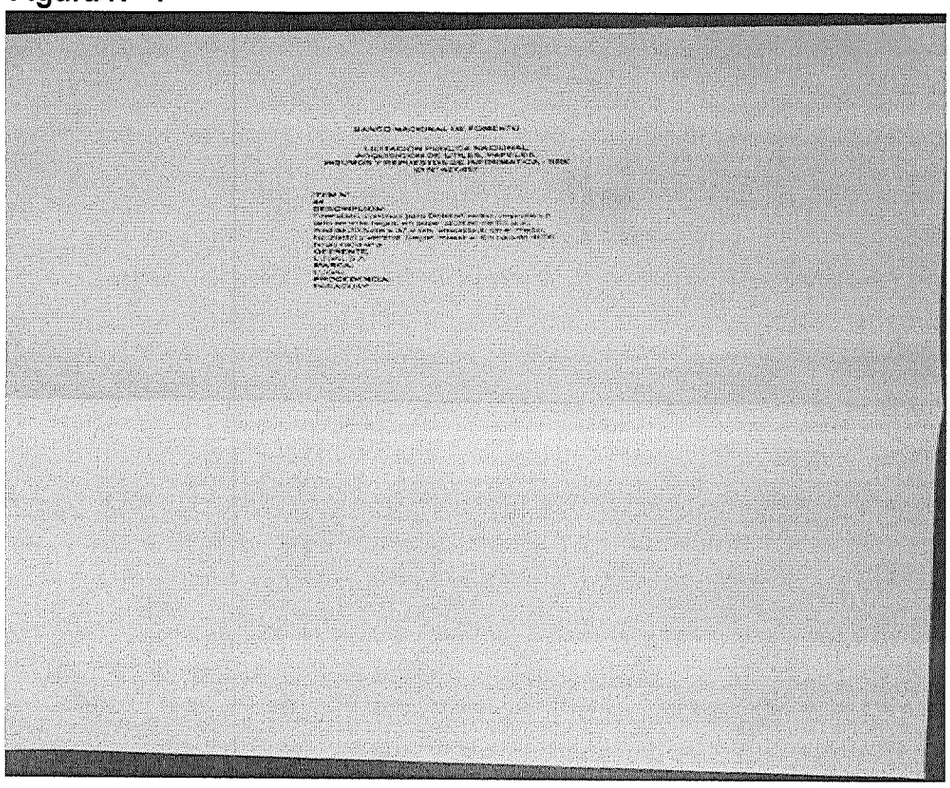

Figura N° 2

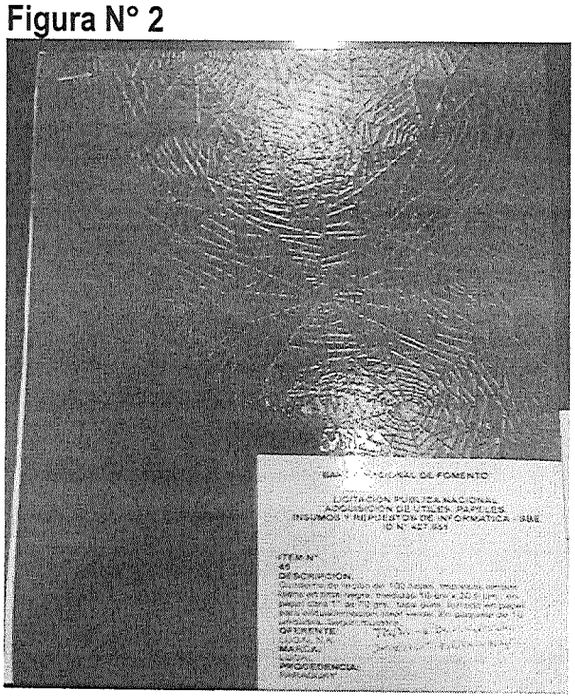

Figura N° 3

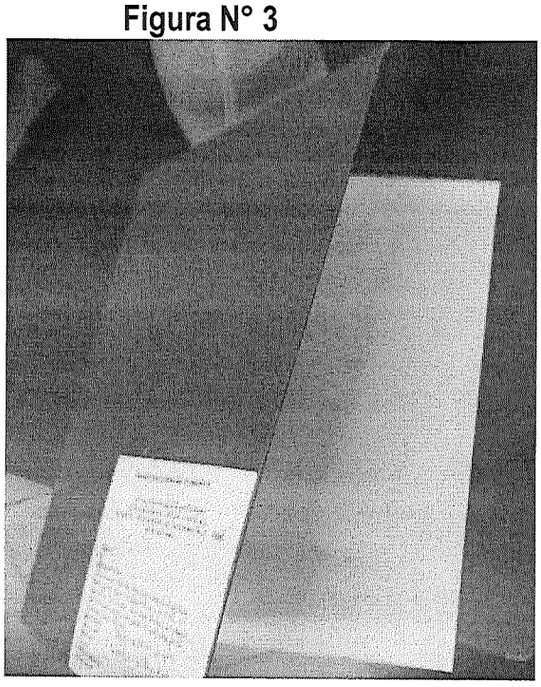

RICARDO AZDON PENAYO ALVARENGA
Secretario
Comité de Evaluación de Ofertas

DAHIANA DUARTE SACHELARIDI
Miembro
Comité de Evaluación de Ofertas

JOSÉ ELPIDIO ALCARAZ ORTIZ
Miembro
Comité de Evaluación de Ofertas

NERY FULGENCIO MEDINA LÓPEZ
Coordinador
Comité de Evaluación de Ofertas

GOBIERNO DEL PARAGUAY | PARAGUÁI REKUÁI

BNF

❖ **Figura N° 4**

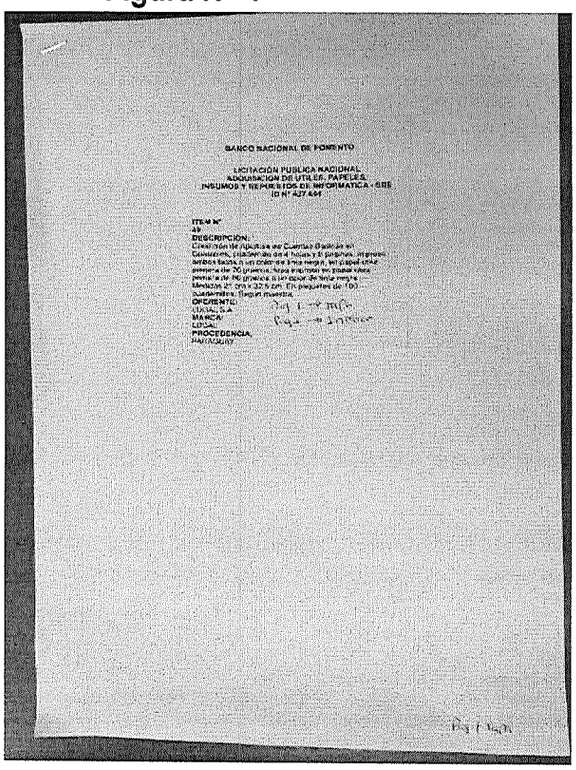

BANCO NACIONAL DE FOMENTO

LICITACIÓN PUBLICA NACIONAL
ADQUISICIÓN DE UTILES, PAPELES,
INSUMOS Y REPUESTOS DE INFORMATICA - SBE
ID Nº 427.651

ITEM Nº
49
DESCRIPCION:
Cuadernos de rayas de Cuentas Grandes en Cuadernos, cosidos de 4 hojas y 8 páginas, impresos ambos lados a un color de línea negra, en papel chaf pesado de 70 gramos, hojas enumeradas, tamaño oficio mínimo de 80 gramos a un color de línea negra. Medidas 21,5cm x 32,5 cm. En paquetes de 100 cuadernos. Según muestra.
OFERENTE:
LUCAL S.A.
MARCA:
LUCAL
PROCEDENCIA:
PARAGUAY

Figura N° 5

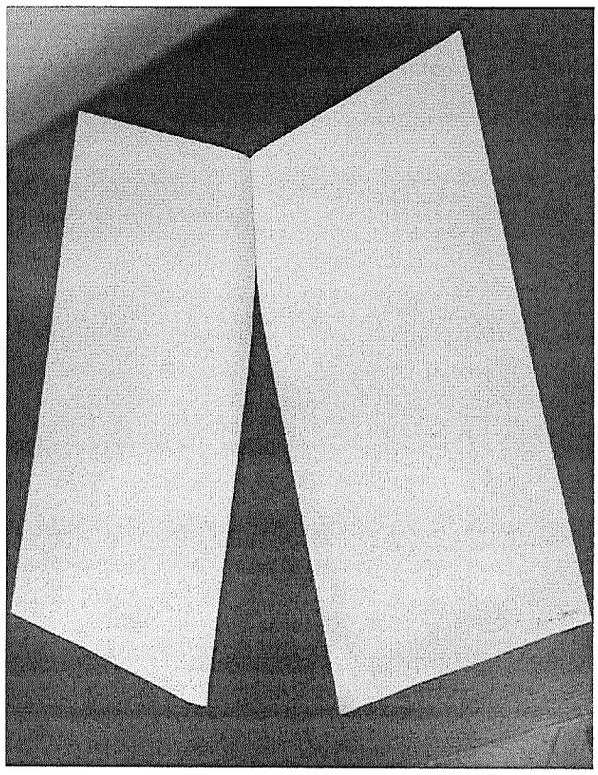

Figura N° 6

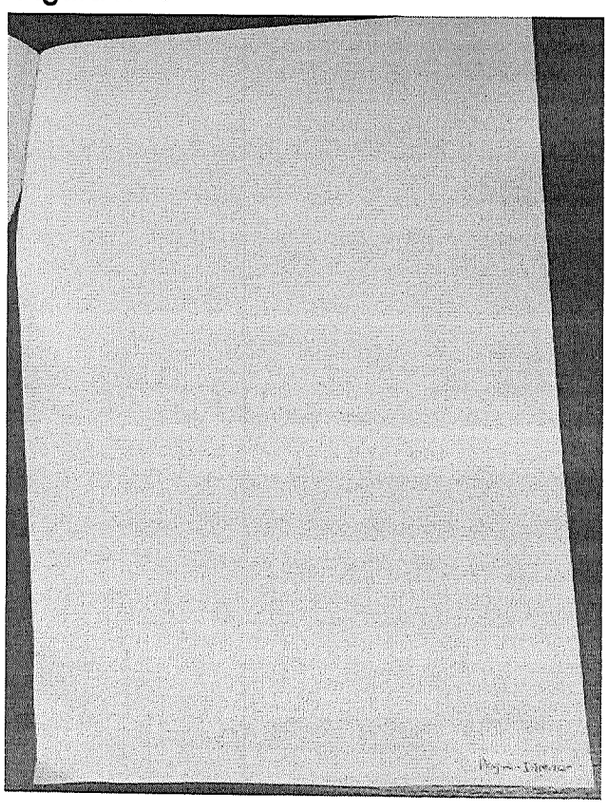

Figura N° 7

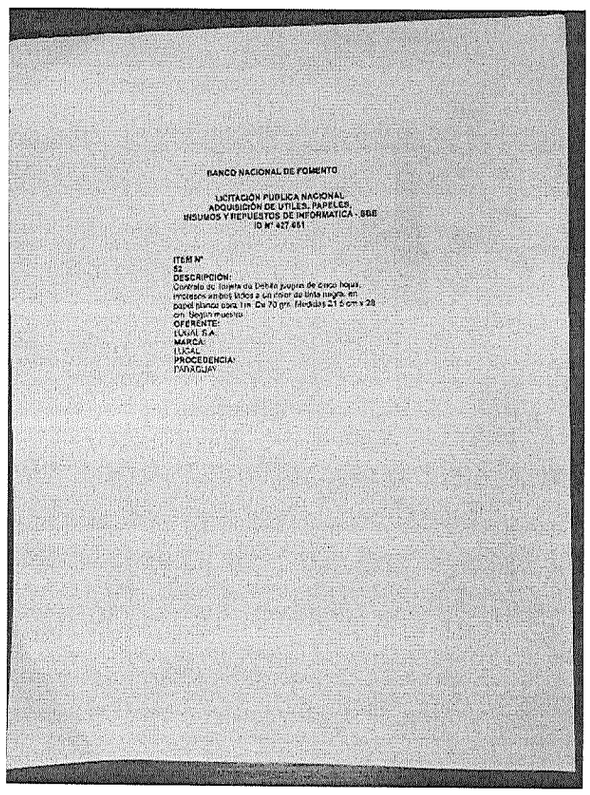

BANCO NACIONAL DE FOMENTO

LICITACION PUBLICA NACIONAL
ADQUISICIÓN DE UTILES, PAPELES,
INSUMOS Y REPUESTOS DE INFORMATICA - SBE
ID Nº 427.651

ITEM Nº
52
DESCRIPCION:
Cuaderno de Espera de Debate juegos de cinco hojas, impresos ambos lados a un color de línea negra, en papel blanco para tinta. De 70 grs. Medidas 21.5 cm x 28 cm. Según muestra.
OFERENTE:
LUCAL S.A.
MARCA:
LUCAL
PROCEDENCIA:
PARAGUAY

LOTE NRO: 9 - BOBINAS	
Oferentes	**Cumple/No Cumple/No Presentó**
INTELFLY S.A.	Cumple

RICARDO ABDON PENAYO ALVARENGA
Secretario
Comité de Evaluación de Ofertas

DAHIANA DUARTE SACHELARIDI
Miembro
Comité de Evaluación de Ofertas

JOSE ALBERTO ALCARAZ ORTIZ
Miembro
Comité de Evaluación de Ofertas

NERY FULGENCIO MEDINA LÓPEZ
Coordinador
Comité de Evaluación de Ofertas

LOTE NRO: 10 – PAPELERIA	
Oferentes	**Cumple/No Cumple/No Presentó**
PARAGUAY INSUMOS.COM S.A.	El PBC no solicita Muestras

LOTE NRO: 11 - SOBRES	
Oferentes	**Cumple/No Cumple/No Presentó**
INTELFLY S.A.	Cumple

LOTE NRO: 12 - SOBRES PLASTICOS	
Oferentes	**Cumple/No Cumple/No Presentó**
INTELFLY S.A.	Cumple

LOTE NRO: 13 - CILINDROS PARA IMPRESORAS LASER CANNON (CONSUMIBLES)	
Oferentes	**Cumple/No Cumple/No Presentó**
DATA SYSTEMS SA EMISORA DE CAPITAL ABIERTO	Cumple

LOTE NRO: 14 - IMAGEN Y CARTUCHOS PARA IMPRESORAS XEROX (CONSUMIBLES)	
Oferentes	**Cumple/No Cumple/No Presentó**
ALTERNATIVA S.A.	Cumple
TECHNO AMERICAN S.R.L.	Cumple
PARAGUAY INSUMOS.COM S.A.	**No Presentó**

- **RESULTADO DE LA VERIFICACIÓN DE MUESTRAS:**

El Pliego de Bases y Condiciones en el apartado Muestras solicita que: ***"La presentación de las Muestras será considerado requisito indispensable para la evaluación de las ofertas.. La falta de presentación en la forma y plazo establecido por la convocante será causal de descalificación de la oferta"***.

PARAGUAY INSUMOS.COM S.A. para los **Lotes N° 5 y 14** no presentó las Muestras requeridas en el PBC y teniendo en cuenta que la presentación de las Muestras es considerada requisito indispensable para la evaluación de las ofertas se **rechaza** sus ofertas.

LUGAL S.A., presentó Muestras para el Lote N° 8, pero en los Ítems N° 44, 45, 49, 52 **no cumplen** con lo requerido en el PBC, razón por la cual, se **rechaza** su oferta para el mencionado Lote.

Dado el resultado de la verificación de las muestras y el cumplimiento de los demás requisitos establecidos en el Pliego de Bases y Condiciones, el Comité de Evaluación de Ofertas se abocó al análisis de las ofertas que continúan en evaluación, según el siguiente detalle:

- Lote N° 1 correspondiente a INTELFLY S.A.
- Lote N° 2 correspondiente a INTELFLY S.A.
- Lote N° 3 correspondiente a CESAR ENRIQUE GAMARRA MARIN
- Lote N° 4 correspondiente a LUGAL S.A., PARAGUAY INSUMOS.COM S.A.e INTELFLY S.A.
- Lote N° 5 correspondiente a LUGAL S.A. e ITTI S.A.E.C.A.
- Lote N° 6 correspondiente a INTELFLY S.A.
- Lote N° 7 correspondiente a LUGAL S.A. e ITTI S.A.E.C.A.
- Lote N° 8 correspondiente a INTELFLY S.A.
- Lote N° 9 correspondiente a INTELFLY S.A.
- Lote N° 10 correspondiente a PARAGUAY INSUMOS.COM S.A.
- Lote N° 11 correspondiente a INTELFLY S.A.
- Lote N° 12 correspondiente a INTELFLY S.A.
- Lote N° 13 correspondiente a DATA SYSTEMS SA EMISORA DE CAPITAL ABIERTO
- Lote N° 14 correspondiente a ALTERNATIVA S.A. y TECHNO AMERICAN S.R.L.

RICARDO ARDOVINO PENAYO ALVARENGA
Secretario
Comité de Evaluación de Ofertas

DAHIANA DUARTE SACHELARIDI
Miembro
Comité de Evaluación de Ofertas

JOSE ELPIDIO ALCARAZ ORTIZ
Miembro
Comité de Evaluación de Ofertas

NERY FULGENCIO MEDINA LÓPEZ
Coordinador
Comité de Evaluación de Ofertas

- **Aplicación del margen de preferencia:**

➢ **Margen de Preferencia Nacional:**

El comité de evaluación verificó en el portal oficial del Ministerio de Industria y Comercio (MIC) http://www.vue.org.py/pls/portal/USUARIO_CO.RPT_CON_CONSULTA_PUBLIC.show la emisión del CPEN, donde se constató que los oferentes que continúan en evaluación en el presente llamado cuentan con el Certificado de Origen de Producto y Empleo Nacional.

Al aplicar el margen de preferencia Nacional, el cuadro de la ***"Tabla comparativa de precios de las ofertas queda de la siguiente manera":***

1- ÚTILES DE OFICINA.			
OFERENTE	**Precio Total (IVA Incluido) G.**	**Aplicación del margen de preferencia nacional 40%**	**Aplicación de margen de preferencial nacional + Precio total Ofertado (IVA incluido) G.**
INTELFLY S.A.	279.151.500	No Aplica Única Oferta que continua en Evaluación.	

2- CARPETAS Y BIBLIORATOS.			
OFERENTES	**Precio Total (IVA Incluido) G.**	**Aplicación del margen de preferencia nacional 40%**	**Aplicación de margen de preferencial nacional + Precio total Ofertado (IVA incluido) G.**
INTELFLY S.A.	842.570.000	No Aplica Única Oferta que continua en Evaluación.	

3- PAD PARA MOUSE Y PORTA CHEQUERA.			
OFERENTES	**Precio Total (IVA Incluido) G.**	**Aplicación del margen de preferencia nacional 40%**	**Aplicación de margen de preferencial nacional + Precio total Ofertado (IVA incluido) G.**
CESAR ENRIQUE GAMARRA MARÍN	102.000.000	No Aplica Única Oferta Presentada en el presente llamado.	

4- TINTAS PARA IMPRESORAS HP HEWLETT PACKARD.			
OFERENTES	**Precio Total (IVA Incluido) G.**	**Aplicación del margen de preferencia nacional 40%**	**Aplicación de margen de preferencial nacional + Precio total Ofertado (IVA incluido) G.**
LUGAL S.A.	14.150.000	No Aplica - Procedencia Extranjera.	
PARAGUAY INSUMOS.COM S.A.	14.300.000	No Aplica - Procedencia Extranjera.	
INTELFLY S.A.	16.930.000	No Aplica - Procedencia Extranjera.	

5- TONERS PARA IMPRESORA DIGITAL.			
OFERENTES	**Precio Total (IVA Incluido) G.**	**Aplicación del margen de preferencia nacional 40%**	**Aplicación de margen de preferencial nacional + Precio total Ofertado (IVA incluido) G.**
LUGAL S.A.	38.300.000	No Aplica - Procedencia Extranjera.	
ITTI S.A.E.C.A.	38.364.560	No Aplica - Procedencia Extranjera.	

6- INSUMOS INFORMATICOS.			
OFERENTES	**Precio Total (IVA Incluido) G.**	**Aplicación del margen de preferencia nacional 40%**	**Aplicación de margen de preferencial nacional + Precio total Ofertado (IVA incluido) G.**
INTELFLY S.A.	103.000.000	No Aplica Única Oferta que continua en Evaluación.	

7- CILINDROS PARA IMPRESORAS LASER RICOH (CONSUMIBLES).			
OFERENTES	**Precio Total (IVA Incluido) G.**	**Aplicación del margen de preferencia nacional 40%**	**Aplicación de margen de preferencial nacional + Precio total Ofertado (IVA incluido) G.**
LUGAL S.A.	980.000.000	No Aplica - Procedencia Extranjera.	
ITTI S.A.E.C.A.	980.570.500	No Aplica - Procedencia Extranjera.	

8- FORMULARIOS IMPRESOS.			
OFERENTES	**Precio Total (IVA Incluido) G.**	**Aplicación del margen de preferencia nacional 40%**	**Aplicación de margen de preferencial nacional + Precio total Ofertado (IVA incluido) G.**
INTELFLY S.A.	3.668.000.000	No Aplica Única Oferta que continua en Evaluación.	

RICARDO ARTURO PENAYO ALVARENGA
Secretario
Comité de Evaluación de Ofertas

DAHIANA DUARTE SACHELARIDI
Miembro
Comité de Evaluación de Ofertas

JOSÉ [illegible] ALCARAZ ORTIZ
Miembro
Comité de Evaluación de Ofertas

NERY FULGENCIO MEDINA LÓPEZ
Coordinador
Comité de Evaluación de Ofertas

9- BOBINAS.			
OFERENTES	Precio Total (IVA Incluido) G.	Aplicación del margen de preferencia nacional 40%	Aplicación de margen de preferencial nacional + Precio total Ofertado (IVA incluido) G.
INTELFLY S.A.	1.398.899.000	No Aplica Única Oferta que continua en Evaluación.	

10- PAPELERIA.			
OFERENTES	Precio Total (IVA Incluido) G.	Aplicación del margen de preferencia nacional 40%	Aplicación de margen de preferencial nacional + Precio total Ofertado (IVA incluido) G.
PARAGUAY INSUMOS.COM S.A.	149.999.000	No Aplica Única Oferta que continua en Evaluación.	

11- SOBRES.			
OFERENTES	Precio Total (IVA Incluido) G.	Aplicación del margen de preferencia nacional 40%	Aplicación de margen de preferencial nacional + Precio total Ofertado (IVA incluido) G.
INTELFLY S.A.	82.900.000	No Aplica Única Oferta que continua en Evaluación.	

12- SOBRES PLÁSTICOS.			
OFERENTES	Precio Total (IVA Incluido) G.	Aplicación del margen de preferencia nacional 40%	Aplicación de margen de preferencial nacional + Precio total Ofertado (IVA incluido) G.
INTELFLY S.A.	319.950.000	No Aplica Única Oferta	

13- CILINDROS PARA IMPRESORA LASER CANNON (CONSUMIBLES).			
OFERENTES	Precio Total (IVA Incluido) G.	Aplicación del margen de preferencia nacional 40%	Aplicación de margen de preferencial nacional + Precio total Ofertado (IVA incluido) G.
DATA SYSTEMS SA EMISORA DE CAPITAL ABIERTO	19.320.000	No Aplica - Procedencia Extranjera	

14- IMAGEN Y CARTUCHOS PARA IMPRESORAS XEROX (CONSUMIBLES).			
OFERENTES	Precio Total (IVA Incluido) G.	Aplicación del margen de preferencia nacional 40%	Aplicación de margen de preferencial nacional + Precio total Ofertado (IVA incluido) G.
ALTERNATIVA S.A.	174.990.000	No Aplica - Procedencia Extranjera	
TECHNO AMERICAN S.R.L.	218.900.000	No Aplica - Procedencia Extranjera	

Dado el resultado de la Aplicación del Margen de Preferencia Nacional, la convocante se abocó al análisis de las ofertas presentadas por **INTELFLY S.A.** para los Lotes N° 1, 2, 6, 8, 9, 11 y 12, **CESAR ENRIQUE GAMARRA MARÍN** para el Lote N° 3, **PARAGUAY INSUMOS.COM S.A.** para el Lote N° 10, **LUGAL S.A.** para los Lotes N° 4, 5 y 7, **DATA SYSTEMS SA EMISORA DE CAPITAL ABIERTO.** para el Lote N° 13 y **ALTERNATIVA S.A.** para el Lote N° 14, por lo cual, de conformidad a lo dispuesto en el artículo 63 del Decreto N° 2992/2019, se seleccionó a las mismas a los efectos de verificar su cumplimiento con los demás requisitos de la convocatoria, observándose en ese sentido cuanto sigue:

- **VERIFICACIÓN DE LA CAPACIDAD FINANCIERA:**

De conformidad a lo establecido en la Sección Requisitos de Participación y Criterios de Evaluación, se procedió al análisis de la capacidad financiera de **INTELFLY S.A., CESAR ENRIQUE GAMARRA MARÍN, PARAGUAY INSUMOS.COM S.A., LUGAL S.A., DATA SYSTEMS SA EMISORA DE CAPITAL ABIERTO y ALTERNATIVA S.A.,** constatándose cuanto sigue:

Parámetros considerados para análisis de Balances (2020, 2021 y 2022)

Oferentes	Índice de Liquidez	Endeudamiento Pasivo Total s/Activo Total	Rentabilidad Resultado s/Capital
	Igual o mayor a 1 en promedio en los últimos 3 (tres) años	No deberá ser mayor que 0,80 en promedio en los últimos 3 (tres) años	El promedio en los últimos 3 (tres) años no deberá ser negativo
INTELFLY S.A.	5,37	0,42	24,33%
PARAGUAY INSUMOS.COM S.A.	584,63	0,00	9,06%
LUGAL S.A.	192,92	0,07	42,61%
DATA SYSTEMS SA EMISORA DE CAPITAL ABIERTO	2,51	0,37	31,31%
ALTERNATIVA S.A.	2,23	0,26	74,79%

Oferente	Eficiencia
	Deberá ser igual o mayor que 1, en promedio, en los años (2020, 2021 y 2022)
CESAR ENRIQUE GAMARRA MARÍN	1,16

RICARDO ABDON PANIAGUA ALVARENGA
Secretario
Comité de Evaluación de Ofertas

DAHIANA DUARTE SACHELARIDI
Miembro
Comité de Evaluación de Ofertas

JOSÉ ELÍPIDIO ALGARAÑAZ CRUZ
Miembro
Comité de Evaluación de Ofertas

NERY FULGENCIO MEDINA LÓPEZ
Coordinador
Comité de Evaluación de Ofertas

El resultado del análisis de la capacidad financiera es como sigue:

Índice de liquidez: Los oferentes **cumplen** con el criterio requerido.

Índice de endeudamiento: Los oferentes **cumplen** con el criterio requerido.

Índice de rentabilidad: Los oferentes **cumplen** con el criterio requerido.

Nota: El análisis de los Balances fue realizado por la Gerencia de Área de Administración y Finanzas – Gerencia Departamental de Finanzas – División Programación y Estudios Financieros, según nota G.A.A.F. Nº 44/2024 de fecha 29 de enero de 2024.

- **VERIFICACIÓN DE LOS DOCUMENTOS LEGALES REQUERIDOS EN EL PBC:**

Se procedió a la verificación de los demás documentos de la licitación requeridos en el PBC, constatándose lo siguiente:

LOTES N°	1, 2, 6, 8, 9, 11 y 12.	3	10	4, 5 y 7	13	14
OFERENTES	INTELFLY S.A.	CESAR ENRIQUE GAMARRA MARÍN	PARAGUAY INSUMOS.COM S.A.	LUGAL S.A.	DATA SYSTEMS SA EMISORA DE CAPITAL ABIERTO	ALTERNATIVA S.A.
Documentos legales para Oferentes individuales que sean Personas Jurídicas.	**Cumple/No cumple**					
Certificado de Cumplimiento con la Seguridad Social	**(6) Cumple**	Cumple Fs. 13	**(6) Cumple**	**(6) Cumple**	Cumple SIPE ACTIVO Fs. 19, 20	Cumple SIPE ACTIVO Fs. 12, 13
Certificado de Producto y Empleo Nacional, emitido por el MIC, en caso de contar.	**(5) Cumple**	**(5) No Aplica**	**(5) No Aplica**	**(5) Cumple**	**(6) No Aplica**	**(5) No Aplica**
Declaración Jurada de Declaración de Miembros, de conformidad con el formulario estándar Sección Formularios	**(6) Cumple**	Cumple Fs. 9	**(6) Cumple**	Cumple Fs. 15	Cumple Fs. 28, 29	Cumple Fs. 17
Certificado de Cumplimiento Tributario.	**(6) Cumple**	Cumple Fs. 14	Cumple Fs. 14	**(6) Cumple**	Cumple SIPE ACTIVO Fs. 19, 20	Cumple SIPE ACTIVO Fs. 12, 13
Patente Comercial del municipio en donde esté asentado el establecimiento principal del oferente.	**(6) Cumple**	Cumple SIPE ACTIVO Fs. 12	Cumple SIPE ACTIVO Fs. 12	Cumple SIPE ACTIVO Fs. 13, 14	Cumple SIPE ACTIVO Fs. 19, 20	Cumple SIPE ACTIVO Fs. 12, 13
Constancia de inscripción en el Registro Único de Contribuyentes y fotocopia simple de los documentos de identidad de los representantes o apoderados de la sociedad.	Cumple SIPE ACTIVO Fs. 10	Cumple SIPE ACTIVO Fs. 12	Cumple SIPE ACTIVO Fs. 12	Cumple SIPE ACTIVO Fs. 13, 14	Cumple SIPE ACTIVO Fs. 19, 20	Cumple SIPE ACTIVO Fs. 12, 13
Copias simples de las Constancias del Registro de Personas y Estructuras Jurídicas, y las Constancias del Registro de Beneficiarios Finales, dispuestas por la Ley N° 6446/2019, Decreto Reglamentario N° 3241 del 10/01/2020 y la Resolución N° 202/2020 del 17/09/2020 de la Secretaría de Prevención de Lavado de Dinero o Bienes SEPRELAD.	**(6) Cumple**	No Aplica	**(6) Cumple**	**(6) Cumple**	**(6) Cumple**	Cumple Fs. 18, 19

(5) Los Certificado de Producto y Empleo Nacional emitidos por el MIC, fueron verificados en el portal oficial del Ministerio de Industria y Comercio.

(6) Los documentos señalados fueron solicitados a **INTELFLY S.A., LUGAL S.A., PARAGUAY INSUMOS.COM S.A.**, los cuales fueron proveídos dentro del plazo establecido.

- **VERIFICACIÓN DE LA EXPERIENCIA Y CAPACIDAD TÉCNICA:**

De conformidad a lo establecido en la Sección Requisitos de Participación y Criterios de Evaluación, se procedió a analizar la experiencia y capacidad técnica presentada por el oferente, constatándose el siguiente análisis:

LOTES N°	1, 2, 6, 8, 9, 11 y 12.	3	10	4, 5 y 7	13	14
OFERENTES	INTELFLY S.A.	CESAR ENRIQUE GAMARRA MARÍN	PARAGUAY INSUMOS.COM S.A.	LUGAL S.A.	DATA SYSTEMS SA EMISORA DE CAPITAL ABIERTO	ALTERNATIVA S.A.
Experiencia requerida	**Cumple /No cumple**					
El oferente deberá demostrar la experiencia en la provisión de útiles, papeles, insumos y/o repuestos de informática con contratos, facturas, y/o recepciones finales que en sumatoria totalicen el 25% (veinticinco por ciento), como mínimo del monto máximo del lote ofertado en la presente licitación, correspondientes a los últimos 3(tres) años (2020, 2021, 2022).						
Requisitos documentales para evaluar el criterio de experiencia requerida Los siguientes documentos serán los considerados para la evaluación del presente criterio:						
1.Constancia de RUC emitida por la SET.	Cumple SIPE ACTIVO Fs. 10	Cumple SIPE ACTIVO Fs. 12	Cumple SIPE ACTIVO Fs. 12	Cumple SIPE ACTIVO Fs. 13, 14	Cumple SIPE ACTIVO Fs. 19, 20	Cumple SIPE ACTIVO Fs. 12, 13
2. Patente comercial vigente a la fecha de apertura o al inicio de la carga de propuestas para procesos de SBE, del municipio en donde esté asentado el establecimiento principal del oferente.	**(7) Cumple**	Cumple SIPE ACTIVO Fs. 12	Cumple SIPE ACTIVO Fs. 12	Cumple SIPE ACTIVO Fs. 13, 14	Cumple SIPE ACTIVO Fs. 19, 20	Cumple SIPE ACTIVO Fs. 12, 13
3. Copia de contratos, facturas y/o recepciones finales que avalen la experiencia requerida.	**(7) Cumple**	Cumple Fs. 20 a 22	Cumple Fs. 102 a 105	**(7) Cumple**	Cumple Fs. 44 a 58	Cumple Fs. 41 a 46
Capacidad Técnica						

RICARDO ABDON PENAYO ALVARENGA
Secretario
Comité de Evaluación de Ofertas

DAHIANA DUARTE SACHELARIDI
Miembro
Comité de Evaluación de Ofertas

JOSUE EUFEMIO ALVARENGA CENTURIÓN
Miembro
Comité de Evaluación de Ofertas

NERY FULGENCIO MEDINA LÓPEZ
Coordinador
Comité de Evaluación de Ofertas

1. Para todos los lotes: Capacidad de proveer en tiempo y forma los bienes requeridos en el presente llamado. **2. Para el lote N° 8 Formularios Impresos: se deberá contar con infraestructura propia y con imprenta equipada con las maquinarias necesarias para la ejecución de los trabajos. El BNF NO ACEPTARÁ la subcontratación para la realización de los trabajos de impresión.** **3. Para los lotes N° 4, 5, 6, 7, 13 y 14: Los productos ofertados deberán ser originales y no re manufacturados.** **4. Para los lotes 1, 4, 5, 6, 7, 13 y 14: En ningún caso se podrán ofertar productos con vencimiento menor de 1 (un) año a partir de la fecha de entrega.**	**Cumple /No cumple**					
Requisitos documentales para evaluar el criterio de capacidad técnica **Los siguientes documentos serán los considerados para la evaluación del presente criterio:**						
1. Para todos los lotes: Declaración Jurada de contar con capacidad de proveer en tiempo y forma los bienes requeridos en el presente llamado.	**(7) Cumple**	Cumple Fs. 10	Cumple Fs. 42	**(7) Cumple**	Cumple Fs. 30	Cumple Fs. 14
2. Para el lote N° 8 Formularios Impresos: Declaración Jurada, de contar con infraestructura propia y con imprenta equipada con las maquinarias necesarias para la ejecución de los trabajos. El BNF NO ACEPTARÁ la subcontratación para la realización de los trabajos de impresión. Además, se deberá presentar constancia o habilitación de Imprenta.	**(7) Cumple**	No Aplica	No Aplica	No Aplica	No Aplica	No Aplica
3. Para los lotes N° 4, 5, 6, 7, 13 y 14: Declaración Jurada de que los productos ofertados deberán ser originales y no re manufacturados.	**(7) Cumple**	No Aplica	No Aplica	**(7) Cumple**	Cumple Fs. 30	Cumple Fs. 15
4. Para los lotes 1, 4, 5, 6, 7, 13 y 14: Declaración Jurada que los productos cuentan con vencimiento no menor de 1 (un) año, a partir de la fecha de entrega.	**(7) Cumple**	No Aplica	No Aplica	**(7) Cumple**	Cumple Fs. 30	Cumple Fs. 16
Autorización del Fabricante	**(8) No Aplica**	**(8) No Aplica**	**(8) No Aplica**	**(8) No Aplica**	**(8) No Aplica**	**(8) No Aplica**

(7) Se solicitó a **INTELFLY S.A., LUGAL S.A.** documentos que avalen su experiencia y capacidad técnica, los cuales fueron remitidos por los mismos dentro del plazo establecido.

(8) En fecha 08 de enero de 2024, el Comité de Evaluación de Ofertas recibió un correo electrónico del remitente romina.fatechi.castro@hp.com Country leader de marca Hp Inc para la región de Paraguay para los productos de Insumos Originales, Printing y Computo, que indicó lo siguiente:

"En mi carácter de Country leader de marca Hp Inc para la región de Paraguay para los productos de Insumos Originales, Printing y Computo , la razón de mi correo en esta oportunidad es para comentarles que en el Pliego de Bases y Condiciones del llamado de referencia solicitan en el Lote N° 4: Tintas para Impresoras HP originales, y que en base al resultado del acta de subasta en la cual se observa a las empresas

- *LUGAL SOCIEDAD ANÓNIMA - RUC: 80064165-5*
- *PARAGUAY INSUMOS .COM S.A - RUC: 80096504-3*
- *INTELFLY S.A. – RUC: 80055617-8*

Desde la marca informamos que dichas empresas no disponen de contrato de comercialización de nuestros productos, por lo tanto no garantizamos ni validamos las cotizaciones de las empresas arriba mencionadas.

El único canal autorizado que se presentó en esta oportunidad y para este proceso es la empresa:

- *INFORMATION TECHNOLOGY CONSULTING SUPPORT SOCIEDAD ANONIMA - 80046953-4*

Este canal cuenta con contrato de comercialización de productos HP con su respectivo cadena de suministros, lo que si se garantiza la calidad y la originalidad del insumo cotizado".

Al respecto el Artículo 59 del Decreto N° 2992/2019 prescribe *"Con el objeto de facilitar el proceso de revisión, evaluación, comparación y posterior calificación de ofertas, el Comité de Evaluación solicitará a los oferentes, aclaraciones respecto de sus ofertas, dichas solicitudes y las respuestas de los oferentes se realizarán por escrito. A los efectos de confirmar la información o documentación suministrada por el oferente, el Comité de Evaluación, podrá solicitar aclaraciones a cualquier fuente pública o privada de información. Las aclaraciones de los oferentes que no sean en respuesta a aquellas solicitadas por la Convocante, no serán consideradas. No se solicitará, ofrecerá, ni permitirá ninguna modificación a los precios ni a la sustancia de la oferta, excepto para confirmar la corrección de errores aritméticos".*

Para el Lote N° 4 "Tintas para Impresoras HP Hewlett Packard", el PBC no exige que los oferentes participantes dispongan de contrato de comercialización exclusivo de los productos de la marca HP, entendiéndose que los productos son de venta libre al mercado y sin restricción alguna, por lo que, cada oferente cotiza sus productos al precio que

RICARDO ABDON PENAYO ALVARENGA
Secretario
Comité de Evaluación de Ofertas

DAHIANA DUARTE SACHELARIDI
Miembro
Comité de Evaluación de Ofertas

JOSÉ ELPIDIO ALCACER ORTIZ
Miembro
Comité de Evaluación de Ofertas

NERY FULGENCIO MEDINA LÓPEZ
Coordinador
Comité de Evaluación de Ofertas

considere conveniente, y los mismos son verificados por la convocante y aceptados siempre y cuando sean razonables y más convenientes para nuestra entidad en relación costo/beneficio.

En cuanto a garantizar la calidad de los productos los oferentes presentan una Declaración Jurada de sus productos indicando que los mismos originales y no re manufacturados, indicando que cumplen a cabalidad con las exigencias del PBC.

Por lo expuesto consecuentemente, y teniendo en cuenta que el correo electrónico remitido por la empresa HP no fue ante una solicitud realizada por la convocante, el Comité de Evaluación de Evaluación de Ofertas no consideró el contenido del mismo, razón por la cual, se realizó la evaluación de las ofertas conforme a las exigencias establecidas en el PBC del presente llamado.

- **PROPUESTA DE ADJUDICACIÓN:**

De la evaluación de las documentaciones legales, técnicas, económicas y de experiencia realizada a la oferta presentada por **INTELFLY S.A., CESAR ENRIQUE GAMARRA MARÍN , PARAGUAY INSUMOS.COM S.A., LUGAL S.A., DATA SYSTEMS SA EMISORA DE CAPITAL ABIERTO y ALTERNATIVA S.A.,** se concluye que las mismas cumplen con las exigencias del PBC, por lo que éste Comité de Evaluación de Ofertas recomienda adjudicar a los mencionado oferentes, conforme al siguiente detalle:

➢ **OFERENTE: INTELFLY S.A.**

LOTE NRO: 1 - UTILES DE OFICINA, Contrato Abierto: por Cantidad.-

Ítem	Código Catálogo	Descripción del Bien	Unidad de Medida	Presentación	Cantidad Mínima	Cantidad Máxima	Marca	Procedencia	Precio unitario (IVA incluído) G.	Precio total Monto Mínimo (IVA incluído) G.	Precio total Monto Máximo (IVA incluído) G.
1	44102606-003	Cinta bicolor negro y rojo para máquina de escribir mecánica de doble carrete.	Unidad	UNIDAD	100	200	CRT	USA	16.000	1.600.000	3.200.000
2	55121606-001	Etiquetas adhesivas para sobres SEGUN EETT	Unidad	CAJA	10	20	PEGASOLA	ARGENTINA	29.900	299.000	598.000
3	44111521-002	Pinza aprieta papel de metal SEGUN EETT	Unidad	UNIDAD	2.000	4.000	BINDER CLIPS	CHINA	1.400	2.800.000	5.600.000
4	44111521-002	Dispensador de cinta SEGÚN EETT.	Unidad	UNIDAD	75	150	EAGLE	CHINA	41.500	3.112.500	6.225.000
5	44103112-001	Cinta Epson ERC – 38 B, NEGRO	Unidad	UNIDAD	1.500	3.000	EPSON	INDONESIA	41.500	62.250.000	124.500.000
6	44103112-001	Cinta para impresora matricial SEGÚN EETT.	Unidad	UNIDAD	2	4	EPSON	CHINA	359.000	718.000	1.436.000
7	44102606-001	Cinta para Máquina de escribir Carrera MD	Unidad	UNIDAD	5	10	KORES	MEXICO	61.750	308.750	617.500
8	60121535-003	Borrador blanco SEGÚN EETT.	Unidad	UNIDAD	1.000	2.000	ALAMO	CHINA	2.565	2.565.000	5.130.000
9	31201510-002	Cinta adhesiva fina SEGÚN EETT.	Unidad	UNIDAD	1.000	2.000	POLOS	NACIONAL	3.300	3.300.000	6.600.000
10	44101716-9998	Perforadora metálica GRANDE SEGÚN EETT.	Unidad	UNIDAD	25	50	KWTRIO	CHINA	850.000	21.250.000	42.500.000
11	44121615-9997	Presilladora metálica GRANDE SEGÚN EETT.	Unidad	UNIDAD	25	50	FOSKA	CHINA	182.900	4.572.500	9.145.000
12	44121624-9998	Regla de plástico SEGÚN EETT.	Unidad	UNIDAD	500	1.000	FABER CASTELL	INDIA	3.600	1.800.000	3.600.000
13	44103112-001	Cinta para Impresora POS EPSON TMU - 675 ERC 32B, NEGRO. Según muestra.	Unidad	UNIDAD	1.000	2.000	EPSON	INDONESIA	35.000	35.000.000	70.000.000
Precio Total										**139.575.750**	**279.151.500**

LOTE NRO: 2 - CARPETAS Y BIBLIORATOS, Contrato Abierto: por Cantidad.-

Ítem	Código Catálogo	Descripción del Bien	Unidad de Medida	Presentación	Cantidad Mínima	Cantidad Máxima	Marca	Procedencia	Precio unitario (IVA incluído) G.	Precio total Monto Mínimo (IVA incluído) G.	Precio total Monto Máximo (IVA incluído) G.
1	44122015-001	Biblioratos Lomo ANCHO tamaño oficio forrado con PVC, con 2 rado de metal (CONFORME ESPECIFICACIONES TECNICAS)	Unidad	CAJA	130	260	4OFFICE DE INTERFLY S.A.	NACIONAL	924.000	120.120.000	240.240.000
2	44122011-001	Carpeta archivadora plastificada blanca con logo BNF color, tam. Oficio cartulina triplex de 350	Unidad	PAQUETE	3	6	4OFFICE DE INTERFLY S.A.	NACIONAL	1.000.000	3.000.000	6.000.000

RICARDO ABDON PENAYO ALVARENGA
Secretario
Comité de Evaluación de Ofertas

DAHIANA DUARTE SACHELARDI
Miembro
Comité de Evaluación de Ofertas

[illegible] ALCARAZ ORTIZ
Miembro
Comité de Evaluación de Ofertas

NERY FULGENCIO MEDINA LÓPEZ
Coordinador
Comité de Evaluación de Ofertas

GOBIERNO DEL PARAGUAY | PARAGUÁI REKUÁI

BNF

		gramos para mayor resistencia (CONFORME ESPECIFICACIONES TECNICAS)									
3	44122011-001	Carpetas archivadoras plastificadas tamaño Oficio, cartulina triplex de 350 gramos para mayor resistencia (CONFORME ESPECIFICACIONES TECNICAS)	Unidad	PAQUETE	175	350	4OFFICE DE INTERFLY S.A.	NACIONAL	163.000	28.525.000	57.050.000
4	44122017-003	Carpetas archivadoras plastificadas tamaño Carta, cartulina triplex de 350 gramos para mayor resistencia, con mecanismo de metal, distintos colores Paq. de 50 Unidades. Según muestra.	Unidad	PAQUETE	175	350	4OFFICE DE INTERFLY S.A.	NACIONAL	157.000	27.475.000	54.950.000
5	44122017-003	Carpetas archivadoras colgantes con logotipo oficial del BNF y fondo de marca de agua con multitexto del mismo logo impreso en un color de tinta a definir (CONFORME ESPECIFICACIONES TECNICAS)	Unidad	PAQUETE	1.000	2.000	4OFFICE DE INTERFLY S.A.	NACIONAL	232.729	232.729.000	465.458.000
6	44122011-001	Carpetas forradas en material PVC de 200 micrones de espesor, color negro, tamaño 52 cm x 35 cm, abierto troqueladas en el medio de 4 cm. (CONFORME ESPECIFICACIONES TECNICAS)	Unidad	UNIDAD	125	250	4OFFICE DE INTERFLY S.A.	NACIONAL	30.000	3.750.000	7.500.000
7	44122011-001	Carpetas forradas en material PVC de 200 micrones de espesor, color negro, tamaño 52 cm x 35 cm, abierto troqueladas en el medio de 4 cm. (CONFORME ESPECIFICACIONES TECNICAS)	Unidad	UNIDAD	125	250	4OFFICE DE INTERFLY S.A.	NACIONAL	30.000	3.750.000	7.500.000
8	44122015-008	Biblioratos Lomo FINO SEGUN EETT	Unidad	CAJA	2	4	4OFFICE DE INTERFLY S.A.	NACIONAL	968.000	1.936.000	3.872.000
Precio Total										**421.285.000**	**842.570.000**

LOTE NRO: 6 -INSUMOS INFORMÁTICOS, Contrato Abierto: por Cantidad.-

Ítem	Código Catálogo	Descripción del Bien	Unidad de Medida	Presentación	Cantidad Mínima	Cantidad Máxima	Marca	Procedencia	Precio unitario (IVA incluído) G.	Precio total Monto Mínimo (IVA incluído) G.	Precio total Monto Máximo (IVA incluído) G.
1	43201811-001	Cartucho para backup ULTRIUM 7. Según muestra.	Unidad	UNIDAD	5	10	HEWLETT PACKARD	JAPON	770.000	3.850.000	7.700.000
2	43201811-001	DVD grabable, en estuche de acrílico transparente, por unidad.	Unidad	UNIDAD	200	400	MAXEL	TAIWAN	9.000	1.800.000	3.600.000
3	43202001-001	CD grabable, en estuche de acrílico transparente, por unidad.	Unidad	UNIDAD	200	400	MAXEL	TAIWAN	10.500	2.100.000	4.200.000
4	44103121-059	Disco duro Interno SATA 4 Tb o superior.	Unidad	UNIDAD	25	50	SEAGATE	TAILANDIA	1.250.000	31.250.000	62.500.000
5	44103121-059	Disco duro Externo SATA 4 Tb o superior.	Unidad	UNIDAD	10	20	SEAGATE	TAILANDIA	1.250.000	12.500.000	25.000.000
Precio Total										**51.500.000**	**103.000.000**

LOTE NRO: 8 - FORMULARIOS IMPRESOS, Contrato Abierto: por Cantidad.-

Ítem	Código Catálogo	Descripción del Bien	Unidad de Medida	Presentación	Cantidad Mínima	Cantidad Máxima	Marca	Procedencia	Precio unitario (IVA incluído) G.	Precio total Monto Mínimo (IVA incluído) G.	Precio total Monto Máximo (IVA incluído) G.
1	82121507-002	FN 015 Espécimen de firma de Cuenta Corriente SEGÚN EETT.	Unidad	PAQUETE	50	100	4OFFICE DE INTERFLY S.A.	NACIONAL	80.000	4.000.000	8.000.000

RICARDO ABDON PENAYO ALVARENGA
Secretario
Comité de Evaluación de Ofertas

DAHIANA DUARTE SACHELARIDI
Miembro
Comité de Evaluación de Ofertas

JOSÉ ELPIDIO ALCARAZ ORTIZ
Miembro
Comité de Evaluación de Ofertas

NERY FULGENCIO MEDINA LÓPEZ
Coordinador
Comité de Evaluación de Ofertas

GOBIERNO DEL PARAGUAY | PARAGUÁI REKUÁI

BNF

2	82121507-002	FN 016 Boleta de Depósito Efectivo y Cheques B.N.F. Casa Matriz y Sucursales SEGÚN EETT	Unidad	PAQUETE	375	750	4OFFICE DE INTERFLY S.A.	NACIONAL	784.300	294.112.500	588.225.000
3	82121507-002	FN 016 Boleta de Depósito Cheque CARGO OTROS BANCOS SEGÚN EETT	Unidad	PAQUETE	63	125	4OFFICE DE INTERFLY S.A.	NACIONAL	784.300	49.410.900	98.037.500
4	82121507-002	FN 016 Boleta de Depósito para efectivo y cheque en MONEDA EXTRANJERA SEGÚN EETT	Unidad	PAQUETE	4	8	4OFFICE DE INTERFLY S.A.	NACIONAL	814.660	3.258.640	6.517.280
5	82121507-002	FN 016 Boleta de Depósito CUENTAS JUDICIALES CHEQUES CARGO OTROS BANCOS SEGÚN EETT.	Unidad	PAQUETE	8	16	4OFFICE DE INTERFLY S.A.	NACIONAL	765.000	6.120.000	12.240.000
6	82121507-002	FN 016 Boleta de Depósito CUENTAS JUDICIALES efectivo y/o cheques del BNF SEGÚN EETT.	Unidad	PAQUETE	500	1.000	4OFFICE DE INTERFLY S.A.	NACIONAL	799.000	399.500.000	799.000.000
7	82121507-002	FN 016 Boleta de Depósito CUENTAS JUDICIALES en dólares americanos SEGÚN EETT.	Unidad	PAQUETE	2	4	4OFFICE DE INTERFLY S.A.	NACIONAL	1.122.688	2.245.376	4.490.752
8	82121507-002	FN 016 Boleta de Depósito MÁS de 24 HORAS SEGÚN EETT.	Unidad	PAQUETE	10	20	4OFFICE DE INTERFLY S.A.	NACIONAL	755.838	7.558.380	15.116.760
9	82121507-002	FN 031 Espécimen de firma de Caja de Ahorro SEGÚN EETT.	Unidad	PAQUETE	50	100	4OFFICE DE INTERFLY S.A.	NACIONAL	78.000	3.900.000	7.800.000
10	82121507-002	Cupón de INTERES de certificado de depósito de ahorros en GUARANIES SEGÚN EETT.	Unidad	UNIDAD	46.000	92.000	4OFFICE DE INTERFLY S.A.	NACIONAL	4.339	199.594.000	399.188.000
11	82121507-002	Cupón de INTERES de certificado de depósito de ahorros en MONEDA EXTRANJERA SEGÚN EETT.	Unidad	UNIDAD	18.000	36.000	4OFFICE DE INTERFLY S.A.	NACIONAL	4.377	78.786.000	157.572.000
12	82121507-002	Certificado de depósito de ahorros en GUARANIES SEGÚN EETT.	Unidad	UNIDAD	7.000	14.000	4OFFICE DE INTERFLY S.A.	NACIONAL	4.854	33.978.000	67.956.000
13	82121507-002	Certificado de depósito de ahorros en MONEDA EXTRANJERA SEGÚN EETT.	Unidad	UNIDAD	4.000	8.000	4OFFICE DE INTERFLY S.A.	NACIONAL	4.854	19.416.000	38.832.000
14	82121507-002	Anexo 1 Prevención de Lavado Dinero SEGÚN EETT.	Unidad	BLOCK	150	300	4OFFICE DE INTERFLY S.A.	NACIONAL	7.300	1.095.000	2.190.000
15	82121507-002	Anexo 2 - Persona Física SEGÚN EETT.	Unidad	PAQUETE	3	6	4OFFICE DE INTERFLY S.A.	NACIONAL	241.615	724.845	1.449.690
16	82121507-002	Anexo 2 - Persona Jurídica SEGÚN EETT.	Unidad	PAQUETE	5	10	4OFFICE DE INTERFLY S.A.	NACIONAL	120.800	604.000	1.208.000
17	82121507-002	Anexo 2 - Organización Sin Fines de Lucro SEGÚN EETT.	Unidad	PAQUETE	1	2	4OFFICE DE INTERFLY S.A.	NACIONAL	241.600	241.600	483.200
18	82121507-002	Anexo 2 - Entidad Estatal y/o Institución Pública SEGÚN EETT.	Unidad	PAQUETE	1	2	4OFFICE DE INTERFLY S.A.	NACIONAL	241.600	241.600	483.200
19	82121507-002	Boleta de Pago Tarjetas de Crédito SEGÚN EETT.	Unidad	PAQUETE	10	20	4OFFICE DE INTERFLY S.A.	NACIONAL	984.800	9.848.000	19.696.000
20	82121507-002	Contrato Único de Préstamos SEGÚN EETT.	Unidad	PAQUETE	1.750	3.500	4OFFICE DE INTERFLY S.A.	NACIONAL	270.000	472.500.000	945.000.000
21	82121507-002	Evaluación de Desempeño del Personal SEGÚN EETT.	Unidad	PAQUETE	5	10	4OFFICE DE INTERFLY S.A.	NACIONAL	112.819	564.095	1.128.190
22	82121507-002	Hoja con fondo color ROSADO SEGÚN EETT.	Unidad	PAQUETE	30	60	4OFFICE DE INTERFLY S.A.	NACIONAL	1.012.000	30.360.000	60.720.000
23	82121507-002	Hoja en papel de hilo blanco tamaño CARTA SEGÚN EETT.	Unidad	PAQUETE	6	12	4OFFICE DE INTERFLY S.A.	NACIONAL	282.000	1.692.000	3.384.000

RICARDO ARDON PENAYO ALVARENGA
Secretario
Comité de Evaluación de Ofertas

DAHIANA DUARTE SACHELARDI
Miembro
Comité de Evaluación de Ofertas

JOSÉ ELPIDIO ALCARAZ CRUZ
Miembro
Comité de Evaluación de Ofertas

NERY FULGENCIO MEDINA LÓPEZ
Coordinador
Comité de Evaluación de Ofertas

GOBIERNO DEL PARAGUAY | PARAGUÁI REKUÁI

BNF

24	82121507-002	Hoja en papel de hilo blanco tamaño OFICIO SEGÚN EETT.	Unidad	PAQUETE	6	12	4OFFICE DE INTERFLY S.A.	NACIONAL	400.000	2.400.000	4.800.000
25	82121507-002	Hoja tamaño Oficio en papel hilo SEGÚN EETT.	Unidad	PAQUETE	6	12	4OFFICE DE INTERFLY S.A.	NACIONAL	309.900	1.859.400	3.718.800
26	82121507-002	Hoja tamaño carta en papel hilo SEGÚN EETT.	Unidad	PAQUETE	6	12	4OFFICE DE INTERFLY S.A.	NACIONAL	126.500	759.000	1.518.000
27	82121507-002	Hoja Auditoría Interna 7 columnas SEGÚN EETT.	Unidad	UNIDAD	10	20	4OFFICE DE INTERFLY S.A.	NACIONAL	2.200	22.000	44.000
28	82121507-002	Hoja Auditoría Interna 14 columnas SEGÚN EETT.	Unidad	UNIDAD	5	10	4OFFICE DE INTERFLY S.A.	NACIONAL	3.000	15.000	30.000
29	82121507-002	Hoja Auditoría Interna Arqueo de Caja en Guaraníes SEGÚN EETT.	Unidad	UNIDAD	5	10	4OFFICE DE INTERFLY S.A.	NACIONAL	3.000	15.000	30.000
30	82121507-002	Hoja Auditoría Interna Arqueo de Caja en Moneda Extranjera SEGÚN EETT.	Unidad	UNIDAD	5	10	4OFFICE DE INTERFLY S.A.	NACIONAL	1.400	7.000	14.000
31	82121507-002	Hoja Resolución de la Presidencia SEGÚN EETT.	Unidad	PAQUETE	4	8	4OFFICE DE INTERFLY S.A.	NACIONAL	159.390	637.560	1.275.120
32	82121507-002	Cartulina Separadores SEGÚN EETT.	Unidad	PAQUETE	35	70	4OFFICE DE INTERFLY S.A.	NACIONAL	151.800	5.313.000	10.626.000
33	82121507-002	Liquidación de Cobranzas SEGÚN EETT.	Unidad	PAQUETE	10	20	4OFFICE DE INTERFLY S.A.	NACIONAL	655.200	6.552.000	13.104.000
34	82121507-002	Liquidación de Pagos por Bienes y Servicios Adquiridos SEGÚN EETT.	Unidad	PAQUETE	10	20	4OFFICE DE INTERFLY S.A.	NACIONAL	740.780	7.407.800	14.815.600
35	82121507-002	Movimiento Interno de Bienes de Uso SEGÚN EETT.	Unidad	PAQUETE	4	8	4OFFICE DE INTERFLY S.A.	NACIONAL	2.110.000	8.440.000	16.880.000
36	82121507-002	Orden de Trabajo SEGÚN EETT.	Unidad	PAQUETE	10	20	4OFFICE DE INTERFLY S.A.	NACIONAL	742.000	7.420.000	14.840.000
37	82121507-002	Centro de atención al cliente Banca de Personas SEGÚN EETT.	Unidad	PAQUETE	5	10	4OFFICE DE INTERFLY S.A.	NACIONAL	1.224.000	6.120.000	12.240.000
38	82121507-002	Centro de atención al cliente tarjetas de débito SEGÚN EETT.	Unidad	PAQUETE	5	10	4OFFICE DE INTERFLY S.A.	NACIONAL	859.300	4.296.500	8.593.000
39	82121507-002	Condiciones de apertura, cuentas pagos remuneraciones y pasividades, a la vista guaranies - Contrato de Adhesión SEGÚN EETT.	Unidad	PAQUETE	150	300	4OFFICE DE INTERFLY S.A.	NACIONAL	240.000	36.000.000	72.000.000
40	82121507-002	Vale de Provisión de Efectivo a Cajeros y Centros de Atención al Cliente del BNF SEGÚN EETT.	Unidad	PAQUETE	9	18	4OFFICE DE INTERFLY S.A.	NACIONAL	480.000	4.320.000	8.640.000
41	82121507-002	Permiso de salida SEGÚN EETT.	Unidad	PAQUETE	5	10	4OFFICE DE INTERFLY S.A.	NACIONAL	349.800	1.749.000	3.498.000
42	82121507-002	Boleta de Extracción de Caja de Ahorro en Guaraníes para Titulares SEGÚN EETT.	Unidad	PAQUETE	50	100	4OFFICE DE INTERFLY S.A.	NACIONAL	199.700	9.985.000	19.970.000
43	82121507-002	Boleta de Extracción de Caja de Ahorro en Moneda Extranjera para Titulares SEGÚN EETT.	Unidad	PAQUETE	25	50	4OFFICE DE INTERFLY S.A.	NACIONAL	457.650	11.441.250	22.882.500
44	82121507-002	Formulario continuo para Debito/Crédito SEGÚN EETT.	Unidad	CAJA	5	10	4OFFICE DE INTERFLY S.A.	NACIONAL	1.315.600	6.578.000	13.156.000
45	82121507-002	Cuaderno de recibo de 100 hojas SEGÚN EETT.	Unidad	PAQUETE	5	10	4OFFICE DE INTERFLY S.A.	NACIONAL	227.700	1.138.500	2.277.000
46	82121507-002	Libro de acta de 100 hojas SEGÚN EETT.	Unidad	PAQUETE	30	60	4OFFICE DE INTERFLY S.A.	NACIONAL	215.000	6.450.000	12.900.000
47	82121507-002	FN 276 Informe de inspección SEGÚN EETT.	Unidad	PAQUETE	5	10	4OFFICE DE INTERFLY S.A.	NACIONAL	903.500	4.517.500	9.035.000
48	82121507-002	Tarjeta en cartulina hilo SEGÚN EETT.	Unidad	PAQUETE	2	4	4OFFICE DE INTERFLY S.A.	NACIONAL	506.000	1.012.000	2.024.000
49	82121507-002	Condición de Apertura de Cuentas Básicas en Guaranies SEGÚN EETT.	Unidad	PAQUETE	275	550	4OFFICE DE INTERFLY S.A.	NACIONAL	151.800	41.745.000	83.490.000

RICARDO ABDÓN PENAYO ALVARENGA
Secretario
Comité de Evaluación de Ofertas

DAHIANA DUARTE SACHELARIDI
Miembro
Comité de Evaluación de Ofertas

JOSÉ ELPIDIO ALCAUD ORTIZ
Miembro
Comité de Evaluación de Ofertas

HERY FULGENCIO MEDINA LÓPEZ
Coordinador
Comité de Evaluación de Ofertas

50	82121507-002	Stickers autoadhesivo con logo BNF SEGÚN EETT.	Unidad	UNIDAD	100	200	4OFFICE DE INTERFLY S.A.	NACIONAL	6.300	630.000	1.260.000
51	82121507-002	FN 016 Boleta de Depósito SUCURSALES SEGÚN EETT.	Unidad	PAQUETE	2	4	4OFFICE DE INTERFLY S.A.	NACIONAL	1.239.702	2.479.404	4.958.808
52	82121507-002	Contrato de Tarjeta de Débito SEGÚN EETT.	Unidad	UNIDAD	50.000	100.000	4OFFICE DE INTERFLY S.A.	NACIONAL	696	34.800.000	69.600.000
53	82121507-002	Hoja suelta de papel fondo color verde SEGÚN EETT.	Unidad	PAQUETE	10	20	4OFFICE DE INTERFLY S.A.	NACIONAL	53.130	531.300	1.062.600
Precio Total										**1.834.392.150**	**3.668.000.000**

LOTE NRO: 9 - BOBINAS, Contrato Abierto: por Cantidad.-

Ítem	Código Catálogo	Descripción del Bien	Unidad de Medida	Presentación	Cantidad Mínima	Cantidad Máxima	Marca	Procedencia	Precio unitario (IVA incluído) G.	Precio total Monto Mínimo (IVA incluído) G.	Precio total Monto Máximo (IVA incluído) G.
1	14111515-001	Bobina para maquina de calcular, medidas 57 mm x 55 mm en papel blanco, 10 bobinas por cada paquete Segun Muestra.	Unidad	PAQUETE	750	1.500	4OFFICE DE INTERFLY S.A.	NACIONAL	55.666	41.749.500	83.499.000
2	14111515-001	Bobina para impresora POST, original en papel quimico CB blanco, duplicado en papel quimico CF rosado, medidas 55 mm x 75 mm, 10 bobinas por cada paquete. Segun Muestra	Unidad	PAQUETE	750	1.500	4OFFICE DE INTERFLY S.A.	NACIONAL	64.000	48.000.000	96.000.000
3	14111515-001	Bobina USUARIO para Cajeros Automaticos, original en papel blanco Térmico, medidas 79 mm. X 150 mm. (SEGUN EETT)	Unidad	PAQUETE	2.000	4.000	4OFFICE DE INTERFLY S.A.	NACIONAL	260.000	520.000.000	1.040.000.000
4	14111515-001	Bobina para impresora POST EPSON TMU - 675, original en papel quimico CB blanco, duplicado en papel químico CF rosado, (SEGUN EETT)	Unidad	PAQUETE	1.500	3.000	4OFFICE DE INTERFLY S.A.	NACIONAL	59.800	89.700.000	179.400.000
Precio Total										**699.449.500**	**1.398.899.000**

LOTE NRO: 11 - SOBRES, Contrato Abierto: por Cantidad.-

Ítem	Código Catálogo	Descripción del Bien	Unidad de Medida	Presentación	Cantidad Mínima	Cantidad Máxima	Marca	Procedencia	Precio unitario (IVA incluído) G.	Precio total Monto Mínimo (IVA incluído) G.	Precio total Monto Máximo (IVA incluído) G.
1	44121506-004	Sobre en papel MANILA con membrete B.N.F. SEGÚN EETT.	Unidad	PAQUETE	4	8	4OFFICE DE INTELFLY S.A.	NACIONAL	2.800.000	11.200.000	22.400.000
2	14121802-001	Sobre BOLSA con membrete SEGÚN EETT.	Unidad	PAQUETE	25	50	4OFFICE DE INTELFLY S.A.	NACIONAL	603.184	15.079.600	30.159.200
3	14121802-001	Bolsa con manija de cordón SEGÚN EETT.	Unidad	PAQUETE	2	4	4OFFICE DE INTELFLY S.A.	NACIONAL	3.835.200	7.670.400	15.340.800
4	44121506-007	Sobre en cartulina de hilo SEGÚN EETT.	Unidad	PAQUETE	10	20	4OFFICE DE INTELFLY S.A.	NACIONAL	750.000	7.500.000	15.000.000
Precio Total										**41.450.000**	**82.900.000**

LOTE NRO: 12 - SOBRES PLASTICOS, Contrato Abierto: por Cantidad.-

Ítem	Código Catálogo	Descripción del Bien	Unidad de Medida	Presentación	Cantidad Mínima	Cantidad Máxima	Marca	Procedencia	Precio unitario (IVA incluído) G.	Precio total Monto Mínimo (IVA incluído) G.	Precio total Monto Máximo (IVA incluído) G.
1	14121802-001	Sobres de polipropileno de 50 micra, para Extracto Tarjeta de Crédito y Débito con ventanilla SEGÚN EETT.	Unidad	PAQUETE	100	200	4OFFICE DE INTELFLY S.A.	NACIONAL	1.599.750	159.975.000	319.950.000
Precio Total										**159.975.000**	**319.950.000**

RICARDO ASTON PENAYO ALVARENGA
Secretario
Comité de Evaluación de Ofertas

DAHIANA DUARTE SACHELARDI
Miembro
Comité de Evaluación de Ofertas

JOSÉ ELPIDIO ALCARAZ ORTIZ
Miembro
Comité de Evaluación de Ofertas

NERY FULGENCIO MEDINA LÓPEZ
Coordinador
Comité de Evaluación de Ofertas

➢ OFERENTE: CESAR ENRIQUE GAMARRA MARIN.

LOTE NRO: 3 - MOUSE PAD Y PORTA CHEQUERAS, Contrato Abierto: por Cantidad.-											
Ítem	Código Catálogo	Descripción del Bien	Unidad de Medida	Presentación	Cantidad Mínima	Cantidad Máxima	Marca	Procedencia	Precio unitario (IVA incluído) G.	Precio total Monto Mínimo (IVA incluído) G.	Precio total Monto Máximo (IVA incluído) G.
1	43211802-001	Mouse pad ergonomicos de tela con gel genericos, en color negro, impreso con logotipo del BNF, en paquetes de 50 unidades, segun diseño a ser proveido. Segun muestra.	Unidad	PAQUETE	4	8	MARFIL	PARAGUAY	1.775.000	7.100.000	14.200.000
2	44122002-001	Porta Chequera en material simil cuero, color negro, con tapa carton interior para refuerzo, tamaño 17.8 cm x 26 cm. (CONFORME ESPECIFICACIONES TECNICAS)	Unidad	PAQUETE	25	50	MARFIL	PARAGUAY	1756000	43.900.000	87.800.000
Precio Total										**51.000.000**	**102.000.000**

➢ OFERENTE: LUGAL S.A.

LOTE NRO: 4- TINTAS PARA IMPRESORAS HP HEWLETT PACKARD, Contrato Abierto: por Cantidad.-											
Ítem	Código Catálogo	Descripción del Bien	Unidad de Medida	Presentación	Cantidad Mínima	Cantidad Máxima	Marca	Procedencia	Precio unitario (IVA incluído) G.	Precio total Monto Mínimo (IVA incluído) G.	Precio total Monto Máximo (IVA incluído) G.
1	12171703-001	Tinta negra HP 60 para impresora a chorro de tinta Hewlett Packard – ORIGINAL.	Unidad	UNIDAD	5	10	HP	HP INC	235.000	1.175.000	2.350.000
2	12171703-003	Tinta color HP 60 para impresora a chorro de tinta Hewlett Packard – ORIGINAL.	Unidad	UNIDAD	5	10	HP	HP INC	270.000	1.350.000	2.700.000
3	12171703-001	Tinta negra HP 122 para impresora a chorro de tinta Hewlett Packard – ORIGINAL.	Unidad	UNIDAD	5	10	HP	HP INC	195.000	975.000	1.950.000
4	12171703-003	Tinta color HP 122 para impresora a chorro de tinta Hewlett Packard – ORIGINAL.	Unidad	UNIDAD	5	10	HP	HP INC	215.000	1.075.000	2.150.000
5	12171703-001	Tinta Negro HP 21 para impresora a chorro de tinta Hewlett Packard – ORIGINAL.	Unidad	UNIDAD	5	10	HP	HP INC	240.000	1.200.000	2.400.000
6	12171703-003	Tinta color HP 22 para impresora a chorro de tinta Hewlett Packard – ORIGINAL.	Unidad	UNIDAD	5	10	HP	HP INC	260.000	1.300.000	2.600.000
Precio Total										**7.075.000**	**14.150.000**

LOTE NRO: 5 - TONERS PARA IMPRESORA DIGITAL, Contrato Abierto: por Cantidad.-											
Ítem	Código Catálogo	Descripción del Bien	Unidad de Medida	Presentación	Cantidad Mínima	Cantidad Máxima	Marca	Procedencia	Precio unitario (IVA incluído) G.	Precio total Monto Mínimo (IVA incluído) G.	Precio total Monto Máximo (IVA incluído) G.
1	44103103-001	Toner para impresora digital RICOH Modelo SP 8200 A y 8300 A. ORIGINAL de la marca del equipo. Segun muestra.	Unidad	UNIDAD	20	40	RICOH	ASIA	957.500	19.150.000	38.300.000
Precio Total										**19.150.000**	**38.300.000**

LOTE NRO: 7 - CILINDROS PARA IMPRESORAS LASER RICOCH (CONSUMIBLES), Contrato Abierto: por Cantidad.-											
Ítem	Código Catálogo	Descripción del Bien	Unidad de Medida	Presentación	Cantidad Mínima	Cantidad Máxima	Marca	Procedencia	Precio unitario (IVA incluído) G.	Precio total Monto Mínimo (IVA incluído) G.	Precio total Monto Máximo (IVA incluído) G.
1	44103112-001	D0 TONERA 093209 SEGUN EETT	Unidad	UNIDAD	5	10	RICOH	ASIA	200.000	1.000.000	2.000.000
2	44103112-001	RODILLO DE ARRASTRE AF030090 SEGUN EETT	Unidad	UNIDAD	15	30	RICOH	ASIA	91.650	1.374.750	2.749.500
3	44103112-001	RODILLO DE ARRASTRE AF031090 SEGUN EETT	Unidad	UNIDAD	15	30	RICOH	ASIA	185.440	2.781.600	5.563.200
4	44103112-001	RODILLO DE ARRASTRE AF032090 SEGUN EETT	Unidad	UNIDAD	15	30	RICOH	ASIA	98.760	1.481.400	2.962.800
5	44103112-001	Paper Feed Unit D0092751 SEGUN EETT	Unidad	UNIDAD	10	20	RICOH	ASIA	4.080.000	40.800.000	81.600.000
6	44103112-001	Kit Manten. A Pcu 402960 SEGUN EETT	Unidad	UNIDAD	30	60	RICOH	ASIA	8.752.075	262.562.250	525.124.500

EDUARDO ABDON PENAYO ALVARENGA
Secretario
Comité de Evaluación de Ofertas

DAHIANA DUARTE SACHELARIDI
Miembro
Comité de Evaluación de Ofertas

JORGE ELIPIO ALCARAZ ORTIZ
Miembro
Comité de Evaluación de Ofertas

NERY FULGENCIO MEDINA LÓPEZ
Coordinador
Comité de Evaluación de Ofertas

7	44103112-001	Kit Manten. B Fusor 402962 SEGUN EETT	Unidad	UNIDAD	20	40	RICOH	ASIA	9.000.000	180.000.000	360.000.000
Precio Total										**490.000.000**	**980.000.000**

➢ **OFERENTE: PARAGUAY INSUMOS.COM S.A**

LOTE NRO: 10 - PAPELERIA, Contrato Abierto: por Cantidad.-											
Ítem	**Código Catálogo**	**Descripción del Bien**	**Unidad de Medida**	**Presentación**	**Cantidad Mínima**	**Cantidad Máxima**	**Marca**	**Procedencia**	**Precio unitario (IVA incluído) G.**	**Precio total Monto Mínimo (IVA incluído) G.**	**Precio total Monto Máximo (IVA incluído) G.**
1	24121503-001	Cajas de cartón para ARCHIVO No. 1 SEGÚN EETT.	Unidad	PAQUETE	450	900	CYSA	NACIONAL	123.500	55.575.000	111.150.000
2	14111507-007	Hoja BLANCA tamaño CARTA microencerillado en la mitad SEGÚN EETT.	Unidad	PAQUETE	50	100	BR	BRASIL	50.850	2.542.500	5.085.000
3	24121503-001	Caja de Cartón corrugado reciclado ecológico N° 1 para archivo BOX DIVISER SEGÚN EETT.	Unidad	PAQUETE	40	80	CYSA	NACIONAL	299.000	11.960.000	23.920.000
4	14121504-9999	Pliegos de Resma Papel MANILA SEGÚN EETT.	Unidad	PAQUETE	5	10	SAN MIGUEL	BRASIL	330.000	1.650.000	3.300.000
5	44121635-001	Rollos de ticket de papel para turnero, SEGÚN EETT.	Unidad	ROLLO	50	100	MH	CHINA	20.000	1.000.000	2.000.000
6	14111507-016	Papel alcalino tamaño A3 SEGÚN EETT.	Unidad	RESMA	20	40	CHAMEX	BRASIL	70.000	1.400.000	2.800.000
7	44121635-001	Rollo para PLOTTER SEGÚN EETT.	Unidad	ROLLO	5	10	MH	CHINA	174.400	872.000	1.744.000
Precio Total										**74.999.500**	**149.999.000**

➢ **OFERENTE: DATA SYSTEMS SA EMISORA DE CAPITAL ABIERTO.**

LOTE NRO: 13 - CILINDROS PARA IMPRESORAS LASER CANNON (CONSUMIBLES), Contrato Abierto: por Cantidad.-											
Ítem	**Código Catálogo**	**Descripción del Bien**	**Unidad de Medida**	**Presentación**	**Cantidad Mínima**	**Cantidad Máxima**	**Marca**	**Procedencia**	**Precio unitario (IVA incluído) G.**	**Precio total Monto Mínimo (IVA incluído) G.**	**Precio total Monto Máximo (IVA incluído) G.**
1	44103121-018	CILINDRO PARA CANNON IR 1024 GPR-22 DRUM, de la marca de equipo utilizado en la Institucion. Segun muestra.	Unidad	UNIDAD	2	4	CANON	JAPON/ PAISES LICENCIATARIOS	1.535.000	3.070.000	6.140.000
2	44103121-018	CILINDRO PARA CANNON IR 2525 GPR-35 DRUM, de la marca de equipo utilizado en la Institucion. Segun muestra.	Unidad	UNIDAD	2	4	CANON	JAPON/ PAISES LICENCIATARIOS	3.295.000	6.590.000	13.180.000
Precio Total										**9.660.000**	**19.320.000**

➢ **OFERENTE: ALTERNATIVA S.A.**

LOTE NRO: 14 - IMAGEN Y CARTUCHOS PARA IMPRESORAS XEROX (CONSUMIBLES), Contrato Abierto: por Cantidad.-											
Ítem	**Código Catálogo**	**Descripción del Bien**	**Unidad de Medida**	**Presentación**	**Cantidad Mínima**	**Cantidad Máxima**	**Marca**	**Procedencia**	**Precio unitario (IVA incluído) G.**	**Precio total Monto Mínimo (IVA incluído) G.**	**Precio total Monto Máximo (IVA incluído) G.**
1	44103103-9998	Unidad de Imagen para WC 3335 SEGUN EETT	Unidad	UNIDAD	20	40	XEROX	EEUU	1.680.000	33.600.000	67.200.000
2	44103103-001	Cartucho de tóner de alta capacidad para WC 3335 SEGÚN EETT	Unidad	UNIDAD	30	60	XEROX	EEUU	1.796.500	53.895.000	107.790.000
Precio Total										**87.495.000**	**174.990.000**

- **RECOMENDACIÓN:**

Sobre la base del análisis realizado, expresado precedentemente, y, atendiendo a lo establecido en los Artículos 26°, 27° y 28° de la Ley N° 2051/03 "De Contrataciones Públicas", este Comité de Evaluación de Ofertas recomienda para la **"LICITACION PUBLICA NACIONAL BNF LPN SBE N° 42/2023 "ADQUISICIÓN DE ÚTILES, PAPELES, INSUMOS Y REPUESTOS DE INFORMÁTICA" ID N°427651- AD REFERENDUM**, lo siguiente:

RICARDO ARTON PENAYO ALVARENGA
Secretario
Comité de Evaluación de Ofertas

DAHIANA DUARTE SACHELARIDI
Miembro
Comité de Evaluación de Ofertas

JOSÉ ELPIDIO ALCARAZ ORTIZ
Miembro
Comité de Evaluación de Ofertas

[illegible]ERY FULGENCIO MEDINA LÓPEZ
Coordinador
Comité de Evaluación de Ofertas

➢ Adjudicar al oferente **INTELFLY S.A.**, los siguientes Lotes:

- **Lote N° 1 "Útiles de Oficina",** en la modalidad de contrato abierto por cantidades mínimas y máximas, que equivalen al Monto Mínimo de G. 139.575.750.- (guaraníes ciento treinta y nueve millones quinientos setenta y cinco mil setecientos cincuenta), incluido el Impuesto al Valor Agregado (IVA), y el Monto Máximo de G. 279.151.500.- (guaraníes doscientos setenta y nueve millones ciento cincuenta y un mil quinientos), incluido el Impuesto al Valor Agregado (IVA), por el plazo de 18 (dieciocho) meses, conforme a la propuesta de adjudicación.

- **Lote N° 2 "Carpetas y Biblioratos",** en la modalidad de contrato abierto por cantidades mínimas y máximas, que equivalen al Monto Mínimo de G. 421.285.000.- (guaraníes cuatrocientos veintiún millones doscientos ochenta y cinco mil), incluido el Impuesto al Valor Agregado (IVA), y el Monto Máximo de G. 842.570.000.- (guaraníes ochocientos cuarenta y dos millones quinientos setenta mil), incluido el Impuesto al Valor Agregado (IVA), por el plazo de 18 (dieciocho) meses, conforme a la propuesta de adjudicación.

- **Lote N° 6 "Insumos Informáticos"**, en la modalidad de contrato abierto por cantidades mínimas y máximas, que equivalen al Monto Mínimo de G. 51.500.000.- (guaraníes cincuenta y un millones quinientos mil), incluido el Impuesto al Valor Agregado (IVA), y el Monto Máximo de G. 103.000.000.- (guaraníes ciento tres millones), incluido el Impuesto al Valor Agregado (IVA), por el plazo de 18 (dieciocho) meses, conforme a la propuesta de adjudicación.

- **Lote N° 8 "Formularios",** en la modalidad de contrato abierto por cantidades mínimas y máximas, que equivalen al Monto Mínimo de G. 1.834.392.150.- (guaraníes mil ochocientos treinta y cuatro millones trescientos noventa y dos mil ciento cincuenta), incluido el Impuesto al Valor Agregado (IVA), y el Monto Máximo de G. 3.668.000.000.- (guaraníes tres mil seiscientos sesenta y ocho millones) incluido el Impuesto al Valor Agregado (IVA), por el plazo de 18 (dieciocho) meses, conforme a la propuesta de adjudicación.

- **Lote N° 9 "Bobinas",** en la modalidad de contrato abierto por cantidades mínimas y máximas, que equivalen al Monto Mínimo de G. 699.449.500.- (guaraníes seiscientos noventa y nueve millones cuatrocientos cuarenta y nueve mil quinientos), incluido el Impuesto al Valor Agregado (IVA), y el Monto Máximo de G. 1.398.899.000.- (guaraníes mil trescientos noventa y ocho millones ochocientos noventa y nueve mil) incluido el Impuesto al Valor Agregado (IVA), por el plazo de 18 (dieciocho) meses, conforme a la propuesta de adjudicación.

- **Lote N° 11 "Sobres",** en la modalidad de contrato abierto por cantidades mínimas y máximas, que equivalen al Monto Mínimo de G. 41.450.000.- (guaraníes cuarenta y un millones cuatrocientos cincuenta mil), incluido el Impuesto al Valor Agregado (IVA), y el Monto Máximo de G. 82.900.000.- (guaraníes ochenta y dos millones novecientos mil) incluido el Impuesto al Valor Agregado (IVA), por el plazo de 18 (dieciocho) meses, conforme a la propuesta de adjudicación.

- **Lote N° 12 "Sobres Plásticos",** en la modalidad de contrato abierto por cantidades mínimas y máximas, que equivalen al Monto Mínimo de G. 159.975.000.- (guaraníes ciento cincuenta y nueve millones novecientos setenta y cinco mil), incluido el Impuesto al Valor Agregado (IVA), y el Monto Máximo de G. 319.950.000.- (guaraníes trescientos diecinueve millones novecientos cincuenta mil) incluido el Impuesto al Valor Agregado (IVA), por el plazo de 18 (dieciocho) meses, conforme a la propuesta de adjudicación.

➢ Adjudicar al oferente **CESAR ENRIQUE GAMARRA MARIN** el **Lote N° 3 "Mouse Pad y Porta Chequera",** en la modalidad de contrato abierto por cantidades mínimas y máximas, que equivalen al Monto Mínimo de G. 51.000.000.- (guaraníes cincuenta y un millones), incluido el Impuesto al Valor Agregado (IVA), y el Monto Máximo de G. 102.000.000.- (guaraníes ciento dos millones) incluido el Impuesto al Valor Agregado (IVA), por el plazo de 18 (dieciocho) meses, conforme a la propuesta de adjudicación.

➢ Adjudicar al oferente **LUGAL S.A.**, los siguientes Lotes:

- **Lote N° 4 "Tintas para Impresoras HP Hewlett Packard",** en la modalidad de contrato abierto por cantidades mínimas y máximas, que equivalen al Monto Mínimo de G. 7.075.000.- (guaraníes siete millones setenta y cinco mil), incluido el Impuesto al Valor Agregado (IVA), y el Monto Máximo de G. 14.150.000.- (guaraníes catorce millones ciento cincuenta mil), incluido el Impuesto al Valor Agregado (IVA), por el plazo de 18 (dieciocho) meses, conforme a la propuesta de adjudicación.

[illegible] PENAYO ALVARENGA Secretario Comité de Evaluación de Ofertas	DAHIANA DUARTE SACHELARIDI Miembro Comité de Evaluación de Ofertas	JOSÉ ELIECIO ALCARAZ ORTIZ Miembro Comité de Evaluación de Ofertas	NERY FULGENCIO MEDINA LÓPEZ Coordinador Comité de Evaluación de Ofertas

- **Lote N° 5 "Toners para Impresora Digital"**, en la modalidad de contrato abierto por cantidades mínimas y máximas, que equivalen al Monto Mínimo de G. 19.150.000.- (guaraníes diecinueve millones ciento cincuenta mil), incluido el Impuesto al Valor Agregado (IVA), y el Monto Máximo de G. 38.300.000.- (guaraníes treinta y ocho millones trescientos mil) incluido el Impuesto al Valor Agregado (IVA), por el plazo de 18 (dieciocho) meses, conforme a la propuesta de adjudicación.

- **Lote N° 7 "Cilindros para Impresoras Láser RICOH (CONSUMIBLES)"**, en la modalidad de contrato abierto por cantidades mínimas y máximas, que equivalen al Monto Mínimo de G. 490.000.000.- (guaraníes cuatrocientos noventa millones), incluido el Impuesto al Valor Agregado (IVA), y el Monto Máximo de G. 980.000.000.- (guaraníes novecientos ochenta millones) incluido el Impuesto al Valor Agregado (IVA), por el plazo de 18 (dieciocho) meses, conforme a la propuesta de adjudicación.

➢ Adjudicar al oferente **PARAGUAY INSUMOS.COM S.A.** el **Lote N° 10 "Papelería"**, en la modalidad de contrato abierto por cantidades mínimas y máximas, que equivalen al Monto Mínimo de G. 74.999.500.- (guaraníes setenta y cuatro millones novecientos noventa y nueve mil quinientos), incluido el Impuesto al Valor Agregado (IVA), y el Monto Máximo de G. 149.999.000.- (guaraníes ciento cuarenta y nueve millones novecientos noventa y nueve mil), incluido el Impuesto al Valor Agregado (IVA), por el plazo de 18 (dieciocho) meses, conforme a la propuesta de adjudicación.

➢ Adjudicar al oferente **DATA SYSTEMS SA EMISORA DE CAPITAL ABIERTO**, el **Lote N° 13 "Cilindros para Impresoras Láser Cannon (Consumibles)"**, en la modalidad de contrato abierto por cantidades mínimas y máximas, que equivalen al Monto Mínimo de G. 9.660.000.- (guaraníes nueve millones seiscientos sesenta mil), incluido el Impuesto al Valor Agregado (IVA), y el Monto Máximo de G. 19.320.000.- (guaraníes diecinueve millones trescientos veinte mil) incluido el Impuesto al Valor Agregado (IVA), por el plazo de 18 (dieciocho) meses, conforme a la propuesta de adjudicación.

➢ Adjudicar al oferente **ALTERNATIVA S.A.**, el **Lote N° 14 "Imagen y Cartuchos para impresoras Xerox (consumibles)"**, en la modalidad de contrato abierto por cantidades mínimas y máximas, que equivalen al Monto Mínimo de G. 87.495.000.- (guaraníes ochenta y siete millones cuatrocientos noventa y cinco mi), incluido el Impuesto al Valor Agregado (IVA), y el Monto Máximo de G. 174.990.000.- (guaraníes ciento setenta y cuatro millones novecientos noventa mil) incluido el Impuesto al Valor Agregado (IVA), por el plazo de 18 (dieciocho) meses, conforme a la propuesta de adjudicación.

Nota: Teniendo en cuenta que la adjudicación es en la modalidad de Ad Referéndum, la ejecución de la presente contratación estará sujeta a la aprobación Presupuestaria correspondiente.

Atentamente,

COMITÉ DE EVALUACIÓN DE OFERTAS

DAISY DAHIANA DUARTE SACHELARIDI
MIEMBRO

JOSE ELPIDIO ALCARAZ ORTIZ
MIEMBRO

NERY FULGENCIO MEDINA LOPEZ
COORDINADOR

RICARDO ABDON PENAYO ALVARENGA
SECRETARIO

Marcos N. Galana Rodríguez
Sección Compras Mayores
Gerencia Dptal. Operativa de Contrataciones
Banco Nacional de Fomento
27 - 02 - 2024