UOC Nº 209 /2020.

Asunción, 09 de febrero de 2021

Señores:

CONSORCIO BAJO CHACO

Email: *info@cia.com.py*

Referencia: *"LLAMADO MOPC Nº 01/2020 "LICITACION PUBLICA INTERNACIONAL DE FIRMAS CONSULTORAS PARA LA FISCALIZACION DE LAS OBRAS DE REHABILITACION Y DUPLICACION DEL TRAMO REMANSO RUTA N° 9 (VISTA ALEGRE) – PUERTO FALCON, CON ID Nº 359.640.*

Me dirijo a usted, para comunicarle que por ***Resolución Ministerial N° 177/2021****, cuya copia se adjunta, vuestro consorcio ha sido adjudicado en el llamado de referencia. A los efectos de proceder a la formalización del contrato respectivo, deberán presentar a esta Unidad, vía mesa de entrada única del MOPC, los documentos solicitados en el* ***"Pliego de Base y Condiciones"****, para los trámites referentes a la firma del contrato.*

En caso de que los documentos se hallen cargados en el SIPE y estuvieran en estado "activo", la presentación de la constancia debidamente firmada, será suficiente (copia autenticada).

El proveedor/contratista deberá presentar los datos de número de cuenta y Banco por nota, junto con su solicitud de primer pago a la Administradora del Contrato.

Sin otro particular, aprovechamos la ocasión para saludarles atentamente.

Srta. LINCY LUCENA VERA.
Directora.
Unidad Operativa de Contratación.

MINISTERIO DE OBRAS PUBLICAS Y COMUNICACIONES
UNIDAD OPERATIVA DE CONTRATACIÓN
U.O.C.

Gmail in:sent

Redactar

Recibidos 1

Destacados

Pospuestos

Enviados

Borradores 51

Más

Meet

Nueva reunión

Unirse a una reunión

Hangouts

mopc

Hacer una llamada

Prueba también nuestras aplicaciones móviles iOS y Android

mopc uoc <adjudicaciones.uoc@gmail.com>
para info

Buenas tardes.

Por este medio remito nota de adjudicación con sus anteceden

Atte.

10 archivos adjuntos

cons. bajo chaco.pd´

cons. bajo chaco - ..

10- INFORME DE P..

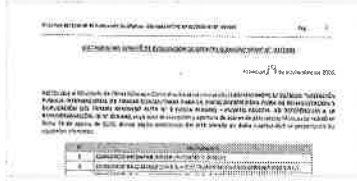

5- DICTAMEN CEO ..

14- DICTAMEN CE...

RES. Nº 177_2021...

Responder Reenviar

UOC Nº 270 /2020.

Asunción, 09 de febrero de 2021

Señores:

CONSORCIO INCONPAR INGSER

Email: *inconparsa@tigo.com.py – ingser@tigo.com.py*

Referencia: *"LLAMADO MOPC Nº 01/2020 "LICITACION PUBLICA INTERNACIONAL DE FIRMAS CONSULTORAS PARA LA FISCALIZACION DE LAS OBRAS DE REHABILITACION Y DUPLICACION DEL TRAMO REMANSO RUTA N° 9 (VISTA ALEGRE) – PUERTO FALCON, CON ID Nº 359.640.*

De mi consideración:

Me dirijo a usted, con el objeto de notificarle que el Ministerio de Obras Públicas y Comunicaciones ha culminado el proceso de contratación del llamado mencionado en la referencia, con la adjudicación a favor de la firma que se menciona en la ***Resolución Ministerial N° 177/2021****, la cual se adjunta para vuestro conocimiento.*

- ***FIRMA ADJUDICADA: CONSORCIO BAJO CHACO***

Agradecemos la participación y esperamos contar nuevamente con ustedes en futuros emprendimientos de este tipo encarados por la Institución.

Atentamente.

Srta. LINCY LUCENA VERA.
Directora.
Unidad Operativa de Contratación.

Gmail

mopc uoc <adjudicaciones.uoc@gmail.com>

ID. 359.640 - NOTIFICACIÓN DE ADJUDICACIÓN

1 mensaje

mopc uoc <adjudicaciones.uoc@gmail.com> 9 de febrero de 2021, 17:46
Para: inconparsa@tigo.com.py, ingser@tigo.com.py

Buenas tardes.

Por este medio remito nota de adjudicación con sus antecedentes, correspondiente al ID. 359.640 - LLAMADO 01/2020

Atte.

9 adjuntos

- **cons. inconpar ingser.pdf** 56K
- **RES. Nº 177_2021.pdf** 2467K
- **3- INFORME TECNICO 01_20.pdf** 535K
- **9- DICTAMEN DAJ SOBRE DE PRECIO - 01_2020.pdf** 164K
- **10- INFORME DE PRECIO - LLAMADO 01_2020.pdf** 377K
- **5- DICTAMEN CEO 01_20 FISCA FONPLATA.pdf** 1850K
- **4- DICTAMEN DAJ 01_2020.pdf** 2086K
- **12- Acta de Negociación 01_20.pdf** 164K
- **14- DICTAMEN CEO _ 01_20.pdf** 310K

UOC Nº 271 /2020.

Asunción, 09 de febrero de 2021

Señores:

CONSORCIO ELC – LATINOCONSULT

Email: *contacto@elc.com.py*

Referencia: *"LLAMADO MOPC Nº 01/2020 "LICITACION PUBLICA INTERNACIONAL DE FIRMAS CONSULTORAS PARA LA FISCALIZACION DE LAS OBRAS DE REHABILITACION Y DUPLICACION DEL TRAMO REMANSO RUTA N° 9 (VISTA ALEGRE) – PUERTO FALCON, CON ID Nº 359.640.*

De mi consideración:

Me dirijo a usted, con el objeto de notificarle que el Ministerio de Obras Públicas y Comunicaciones ha culminado el proceso de contratación del llamado mencionado en la referencia, con la adjudicación a favor de la firma que se menciona en la ***Resolución Ministerial N° 177/2021****, la cual se adjunta para vuestro conocimiento.*

- ***FIRMA ADJUDICADA: CONSORCIO BAJO CHACO***

Agradecemos la participación y esperamos contar nuevamente con ustedes en futuros emprendimientos de este tipo encarados por la Institución.

Atentamente.

Srta. LINCY LUCENA VERA.
Directora.
Unidad Operativa de Contratación.

Gmail

mopc uoc <adjudicaciones.uoc@gmail.com>

ID. 359.640 - NOTIFICACIÓN DE ADJUDICACIÓN

1 mensaje

mopc uoc <adjudicaciones.uoc@gmail.com> 9 de febrero de 2021, 17:47
Para: contacto@elc.com.py

Buenas tardes.

Por este medio remito nota de adjudicación con sus antecedentes, correspondiente al ID. 359.640 - LLAMADO 01/2020

Atte.

9 adjuntos

- **cons. elc.pdf** 55K
- **9- DICTAMEN DAJ SOBRE DE PRECIO - 01_2020.pdf** 164K
- **3- INFORME TECNICO 01_20.pdf** 535K
- **10- INFORME DE PRECIO - LLAMADO 01_2020.pdf** 377K
- **5- DICTAMEN CEO 01_20 FISCA FONPLATA.pdf** 1850K
- **4- DICTAMEN DAJ 01_2020.pdf** 2086K
- **12- Acta de Negociación 01_20.pdf** 164K
- **14- DICTAMEN CEO _ 01_20.pdf** 310K
- **RES. Nº 177_2021.pdf** 2467K

UOC Nº 272 /2020.

Asunción, 09 de febrero de 2021

Señores:

ASISTENCIA INTEGRAL DE INGENIERIA S.R.L.

Email: *aiisrlconsultora@gmail.com – baeca7@gmail.com*

Referencia: *"LLAMADO MOPC Nº 01/2020 "LICITACION PUBLICA INTERNACIONAL DE FIRMAS CONSULTORAS PARA LA FISCALIZACION DE LAS OBRAS DE REHABILITACION Y DUPLICACION DEL TRAMO REMANSO RUTA N° 9 (VISTA ALEGRE) – PUERTO FALCON, CON ID Nº 359.640.*

De mi consideración:

Me dirijo a usted, con el objeto de notificarle que el Ministerio de Obras Públicas y Comunicaciones ha culminado el proceso de contratación del llamado mencionado en la referencia, con la adjudicación a favor de la firma que se menciona en la ***Resolución Ministerial N° 177/2021****, la cual se adjunta para vuestro conocimiento.*

- ***FIRMA ADJUDICADA: CONSORCIO BAJO CHACO***

Agradecemos la participación y esperamos contar nuevamente con ustedes en futuros emprendimientos de este tipo encarados por la Institución.

Atentamente.

Srta. LINCY LUCENA VERA.
Directora.
Unidad Operativa de Contratación.

Gmail

mopc uoc <adjudicaciones.uoc@gmail.com>

ID. 359.640 - NOTIFICACIÓN DE ADJUDICACIÓN

1 mensaje

mopc uoc <adjudicaciones.uoc@gmail.com> 9 de febrero de 2021, 17:50
Para: All SRL <aiisrlconsultora@gmail.com>, baeca7@gmail.com

Buenas tardes.

Por este medio remito nota de adjudicación con sus antecedentes, correspondiente al ID. 359.640 - LLAMADO 01/2020

Atte.

9 adjuntos

asistencia integral.pdf
56K

3- INFORME TECNICO 01_20.pdf
535K

9- DICTAMEN DAJ SOBRE DE PRECIO - 01_2020.pdf
164K

10- INFORME DE PRECIO - LLAMADO 01_2020.pdf
377K

5- DICTAMEN CEO 01_20 FISCA FONPLATA.pdf
1850K

4- DICTAMEN DAJ 01_2020.pdf
2086K

14- DICTAMEN CEO _ 01_20.pdf
310K

12- Acta de Negociación 01_20.pdf
164K

RES. Nº 177_2021.pdf
2467K

UOC Nº 273 /2020.

Asunción, 09 de febrero de 2021

Señores:

CONSORCIO DE INGENIERIA TCI

Email: *caem@caem.com.py*

Referencia: *"LLAMADO MOPC Nº 01/2020 "LICITACION PUBLICA INTERNACIONAL DE FIRMAS CONSULTORAS PARA LA FISCALIZACION DE LAS OBRAS DE REHABILITACION Y DUPLICACION DEL TRAMO REMANSO RUTA N° 9 (VISTA ALEGRE) – PUERTO FALCON, CON ID Nº 359.640.*

De mi consideración:

Me dirijo a usted, con el objeto de notificarle que el Ministerio de Obras Públicas y Comunicaciones ha culminado el proceso de contratación del llamado mencionado en la referencia, con la adjudicación a favor de la firma que se menciona en la ***Resolución Ministerial N° 177/2021****, la cual se adjunta para vuestro conocimiento.*

- ***FIRMA ADJUDICADA: CONSORCIO BAJO CHACO***

Agradecemos la participación y esperamos contar nuevamente con ustedes en futuros emprendimientos de este tipo encarados por la Institución.

Atentamente.

Srta. LINCY LUCENA VERA.
Directora.
Unidad Operativa de Contratación.

Gmail

mopc uoc <adjudicaciones.uoc@gmail.com>

ID. 359.640 - NOTIFICACIÓN DE ADJUDICACIÓN

1 mensaje

mopc uoc <adjudicaciones.uoc@gmail.com> 9 de febrero de 2021, 17:51
Para: caem@caem.com.py

Buenas tardes.

Por este medio remito nota de adjudicación con sus antecedentes, correspondiente al ID. 359.640 - LLAMADO 01/2020

Atte.

9 adjuntos

- **cons. ing. tci.pdf** 55K
- **9- DICTAMEN DAJ SOBRE DE PRECIO - 01_2020.pdf** 164K
- **10- INFORME DE PRECIO - LLAMADO 01_2020.pdf** 377K
- **3- INFORME TECNICO 01_20.pdf** 535K
- **4- DICTAMEN DAJ 01_2020.pdf** 2086K
- **5- DICTAMEN CEO 01_20 FISCA FONPLATA.pdf** 1850K
- **12- Acta de Negociación 01_20.pdf** 164K
- **14- DICTAMEN CEO _ 01_20.pdf** 310K
- **RES. Nº 177_2021.pdf** 2467K

UOC Nº 274 /2020.

Asunción, 09 de febrero de 2021

Señores:

CONSULTORA GUARANI S.A. INGENIEROS CIVILES

Email: *licitaciones@consultoragurani.com.py*

Referencia: *"LLAMADO MOPC Nº 01/2020 "LICITACION PUBLICA INTERNACIONAL DE FIRMAS CONSULTORAS PARA LA FISCALIZACION DE LAS OBRAS DE REHABILITACION Y DUPLICACION DEL TRAMO REMANSO RUTA N° 9 (VISTA ALEGRE) – PUERTO FALCON, CON ID Nº 359.640.*

De mi consideración:

Me dirijo a usted, con el objeto de notificarle que el Ministerio de Obras Públicas y Comunicaciones ha culminado el proceso de contratación del llamado mencionado en la referencia, con la adjudicación a favor de la firma que se menciona en la ***Resolución Ministerial N° 177/2021****, la cual se adjunta para vuestro conocimiento.*

- ***FIRMA ADJUDICADA: CONSORCIO BAJO CHACO***

Agradecemos la participación y esperamos contar nuevamente con ustedes en futuros emprendimientos de este tipo encarados por la Institución.

Atentamente.

Srta. LINCY LUCENA VERA.
Directora.
Unidad Operativa de Contratación.

Gmail

mopc uoc <adjudicaciones.uoc@gmail.com>

ID. 359.640 - NOTIFICACIÓN DE ADJUDICACIÓN

1 mensaje

mopc uoc <adjudicaciones.uoc@gmail.com> 9 de febrero de 2021, 17:53
Para: licitaciones@consultoraguarani.com.py

Buenas tardes.

Por este medio remito nota de adjudicación con sus antecedentes, correspondiente al ID. 359.640 - LLAMADO 01/2020

Atte.

9 adjuntos

- **consultora guarani s.a..pdf** 56K
- **3- INFORME TECNICO 01_20.pdf** 535K
- **10- INFORME DE PRECIO - LLAMADO 01_2020.pdf** 377K
- **9- DICTAMEN DAJ SOBRE DE PRECIO - 01_2020.pdf** 164K
- **5- DICTAMEN CEO 01_20 FISCA FONPLATA.pdf** 1850K
- **4- DICTAMEN DAJ 01_2020.pdf** 2086K
- **12- Acta de Negociación 01_20.pdf** 164K
- **14- DICTAMEN CEO _ 01_20.pdf** 310K
- **RES. Nº 177_2021.pdf** 2467K

UOC Nº 275/2020.

Asunción, 09 de febrero de 2021

Señores:

CONSORCIO CSI – ICASA

Email: *info@icasa.com.py*

Referencia: *"LLAMADO MOPC Nº 01/2020 "LICITACION PUBLICA INTERNACIONAL DE FIRMAS CONSULTORAS PARA LA FISCALIZACION DE LAS OBRAS DE REHABILITACION Y DUPLICACION DEL TRAMO REMANSO RUTA N° 9 (VISTA ALEGRE) – PUERTO FALCON, CON ID Nº 359.640.*

De mi consideración:

Me dirijo a usted, con el objeto de notificarle que el Ministerio de Obras Públicas y Comunicaciones ha culminado el proceso de contratación del llamado mencionado en la referencia, con la adjudicación a favor de la firma que se menciona en la ***Resolución Ministerial N° 177/2021****, la cual se adjunta para vuestro conocimiento.*

- ***FIRMA ADJUDICADA: CONSORCIO BAJO CHACO***

Agradecemos la participación y esperamos contar nuevamente con ustedes en futuros emprendimientos de este tipo encarados por la Institución.

Atentamente.

Srta. LINCY LUCENA VERA.
Directora.
Unidad Operativa de Contratación.

Gmail

mopc uoc <adjudicaciones.uoc@gmail.com>

ID. 359.640 - NOTIFICACIÓN DE ADJUDICACIÓN

1 mensaje

mopc uoc <adjudicaciones.uoc@gmail.com> 9 de febrero de 2021, 17:54
Para: info@icasa.com.py

Buenas tardes.

Por este medio remito nota de adjudicación con sus antecedentes, correspondiente al ID. 359.640 - LLAMADO 01/2020

Atte.

9 adjuntos

- **cons. cci - icasa.pdf** 54K
- **10- INFORME DE PRECIO - LLAMADO 01_2020.pdf** 377K
- **9- DICTAMEN DAJ SOBRE DE PRECIO - 01_2020.pdf** 164K
- **3- INFORME TECNICO 01_20.pdf** 535K
- **4- DICTAMEN DAJ 01_2020.pdf** 2086K
- **5- DICTAMEN CEO 01_20 FISCA FONPLATA.pdf** 1850K
- **12- Acta de Negociación 01_20.pdf** 164K
- **14- DICTAMEN CEO _ 01_20.pdf** 310K
- **RES. Nº 177_2021.pdf** 2467K

UOC Nº 276 /2020.

Asunción, 09 de febrero de 2021

Señores:

CONSORCIO FISCALIZADOR OCCIDENTAL

Email: *ingeneg1997@gmail.com*

Referencia: *"LLAMADO MOPC Nº 01/2020 "LICITACION PUBLICA INTERNACIONAL DE FIRMAS CONSULTORAS PARA LA FISCALIZACION DE LAS OBRAS DE REHABILITACION Y DUPLICACION DEL TRAMO REMANSO RUTA N° 9 (VISTA ALEGRE) – PUERTO FALCON, CON ID Nº 359.640.*

De mi consideración:

Me dirijo a usted, con el objeto de notificarle que el Ministerio de Obras Públicas y Comunicaciones ha culminado el proceso de contratación del llamado mencionado en la referencia, con la adjudicación a favor de la firma que se menciona en la ***Resolución Ministerial N° 177/2021****, la cual se adjunta para vuestro conocimiento.*

- ***FIRMA ADJUDICADA: CONSORCIO BAJO CHACO***

Agradecemos la participación y esperamos contar nuevamente con ustedes en futuros emprendimientos de este tipo encarados por la Institución.

Atentamente.

Srta. LINCY LUCENA VERA.
Directora.
Unidad Operativa de Contratación.

Gmail

mopc uoc <adjudicaciones.uoc@gmail.com>

ID. 359.640 - NOTIFICACIÓN DE ADJUDICACIÓN

1 mensaje

mopc uoc <adjudicaciones.uoc@gmail.com> 9 de febrero de 2021, 17:56
Para: ingeneg1997@gmail.com

Buenas tardes.

Por este medio remito nota de adjudicación con sus antecedentes, correspondiente al ID. 359.640 - LLAMADO 01/2020

Atte.

9 adjuntos

- **cons. fiscalizador occidental.pdf** 56K
- **10- INFORME DE PRECIO - LLAMADO 01_2020.pdf** 377K
- **9- DICTAMEN DAJ SOBRE DE PRECIO - 01_2020.pdf** 164K
- **3- INFORME TECNICO 01_20.pdf** 535K
- **5- DICTAMEN CEO 01_20 FISCA FONPLATA.pdf** 1850K
- **4- DICTAMEN DAJ 01_2020.pdf** 2086K
- **12- Acta de Negociación 01_20.pdf** 164K
- **14- DICTAMEN CEO _ 01_20.pdf** 310K
- **RES. Nº 177_2021.pdf** 2467K

UOC Nº 277 /2020.

Asunción, 09 de febrero de 2021

Señores:

CONCREMAT ENGENHARIA E TECNOLOGIA

Email: *eduardo.safady@concremat.com.br*

Referencia: *"LLAMADO MOPC Nº 01/2020 "LICITACION PUBLICA INTERNACIONAL DE FIRMAS CONSULTORAS PARA LA FISCALIZACION DE LAS OBRAS DE REHABILITACION Y DUPLICACION DEL TRAMO REMANSO RUTA N° 9 (VISTA ALEGRE) – PUERTO FALCON, CON ID Nº 359.640.*

De mi consideración:

Me dirijo a usted, con el objeto de notificarle que el Ministerio de Obras Públicas y Comunicaciones ha culminado el proceso de contratación del llamado mencionado en la referencia, con la adjudicación a favor de la firma que se menciona en la ***Resolución Ministerial N° 177/2021****, la cual se adjunta para vuestro conocimiento.*

- ***FIRMA ADJUDICADA: CONSORCIO BAJO CHACO***

Agradecemos la participación y esperamos contar nuevamente con ustedes en futuros emprendimientos de este tipo encarados por la Institución.

Atentamente.

Srta. LINCY LUCENA VERA.
Directora.
Unidad Operativa de Contratación.

Gmail

mopc uoc <adjudicaciones.uoc@gmail.com>

ID. 359.640 - NOTIFICACIÓN DE ADJUDICACIÓN

1 mensaje

mopc uoc <adjudicaciones.uoc@gmail.com> 9 de febrero de 2021, 17:57
Para: eduardo.safady@concremat.com.br

Buenas tardes.

Por este medio remito nota de adjudicación con sus antecedentes, correspondiente al ID. 359.640 - LLAMADO 01/2020

Atte.

9 adjuntos

concremat engenharia.pdf
55K

9- DICTAMEN DAJ SOBRE DE PRECIO - 01_2020.pdf
164K

3- INFORME TECNICO 01_20.pdf
535K

10- INFORME DE PRECIO - LLAMADO 01_2020.pdf
377K

5- DICTAMEN CEO 01_20 FISCA FONPLATA.pdf
1850K

4- DICTAMEN DAJ 01_2020.pdf
2086K

12- Acta de Negociación 01_20.pdf
164K

14- DICTAMEN CEO _ 01_20.pdf
310K

RES. Nº 177_2021.pdf
2467K

UOC Nº 278 /2020.

Asunción, 09 de febrero de 2021

Señores:

INGENIEROS TOSTICARELLI Y ASOCIADOS CONSULTORA S.A.

Email: *s.godoy@ityac.com.ar*

Referencia: *"LLAMADO MOPC Nº 01/2020 "LICITACION PUBLICA INTERNACIONAL DE FIRMAS CONSULTORAS PARA LA FISCALIZACION DE LAS OBRAS DE REHABILITACION Y DUPLICACION DEL TRAMO REMANSO RUTA N° 9 (VISTA ALEGRE) – PUERTO FALCON, CON ID Nº 359.640.*

De mi consideración:

Me dirijo a usted, con el objeto de notificarle que el Ministerio de Obras Públicas y Comunicaciones ha culminado el proceso de contratación del llamado mencionado en la referencia, con la adjudicación a favor de la firma que se menciona en la ***Resolución Ministerial N° 177/2021****, la cual se adjunta para vuestro conocimiento.*

- ***FIRMA ADJUDICADA: CONSORCIO BAJO CHACO***

Agradecemos la participación y esperamos contar nuevamente con ustedes en futuros emprendimientos de este tipo encarados por la Institución.

Atentamente.

Srta. LINCY LUCENA VERA.
Directora.
Unidad Operativa de Contratación.

Gmail

mopc uoc <adjudicaciones.uoc@gmail.com>

ID. 359.640 - NOTIFICACIÓN DE ADJUDICACIÓN

1 mensaje

mopc uoc <adjudicaciones.uoc@gmail.com> 9 de febrero de 2021, 17:58
Para: s.godoy@ityac.com.ar

Buenas tardes.

Por este medio remito nota de adjudicación con sus antecedentes, correspondiente al ID. 359.640 - LLAMADO 01/2020

Atte.

9 adjuntos

- **ing. tosticarrelli.pdf** 55K
- **10- INFORME DE PRECIO - LLAMADO 01_2020.pdf** 377K
- **9- DICTAMEN DAJ SOBRE DE PRECIO - 01_2020.pdf** 164K
- **3- INFORME TECNICO 01_20.pdf** 535K
- **5- DICTAMEN CEO 01_20 FISCA FONPLATA.pdf** 1850K
- **4- DICTAMEN DAJ 01_2020.pdf** 2086K
- **12- Acta de Negociación 01_20.pdf** 164K
- **14- DICTAMEN CEO _ 01_20.pdf** 310K
- **RES. Nº 177_2021.pdf** 2467K