ACTA/ INFORME DE VERIFICACIÓN

A los 04 días del mes de Noviembre de 2020, los que suscriben, en representación de la Dirección de Infraestructura y Dirección Administrativa, realizan la verificación in situ de la infraestructura perteneciente a la firma oferente en el marco del llamado a **LICITACIÓN PÚBLICA NACIONAL N° 07/2020 "SERVICIO DE MANTENIMIENTO Y REPARACIÓN DE VEHÍCULOS - PLURIANUAL 2020/2021" - ID N° 384.518** del Ministerio de Educación y Ciencias.

Verificación del local propuesto por el Oferente en la etapa de evaluación de las ofertas, corroborando el cumplimento de las condiciones exigidas en el **PUNTO 6. INSPECCIONES Y PRUEBAS**. El Comité de Evaluación del MEC realizará la inspección in situ de los locales declarados por las empresas oferentes, afín de constatar el cumplimiento de los requisitos mínimos del Pliego de Bases y Condiciones, A dicho efecto podrán solicitar el concurso de los técnicos del Departamento de Transporte y Taller del MEC y, asimismo, tomar fotografías del sitio para documentar la visita, anexando las mismas al informe respectivo.

Los Técnicos designados por la Dirección de Infraestructura y la Dirección Administrativa, se constituyen en el establecimiento de la firma mencionada, dedicado a la actividad _____ sito en la calle Eusebio Ayala 2967 de la ciudad de Asunción, siendo recibidos por el/ la Sr/ Mario Cibils a en su carácter de Jefe de Taller quien acredita su identidad con el documento número 2.979.920, luego del cual proceden a la Verificación, de acuerdo a lo establecido en él: Pliego de Bases y Condiciones del llamado a **LICITACIÓN PÚBLICA NACIONAL N° 07/2020 "SERVICIO DE MANTENIMIENTO Y REPARACIÓN DE VEHÍCULOS - PLURIANUAL 2020/2021" - ID N° 384.518**

MARIO CIBILS
Gilco Par S.R.L.

La siguiente grilla ***es a los efectos de*** *verificar el cumplimiento de las Especificaciones Técnicas del Taller.* ***Igualmente, se deberá dejar por escrito cualquier observación, desviación de las especificaciones que consideren pertinentes.***

EMPRESA: GILCO PAR S.R.L. – RUC: 80009240-6

DESCRIPCIÓN	CUMPLE	NO CUMPLE	OBSERVACIONES
1. El Taller deberá estar ubicado a una distancia no mayor a 8 Km de la sede del Departamento de Transporte y Taller del MEC sito en Pettirossi y Capitán Figari N° 277, de la ciudad de Asunción.	✓		
2. Infraestructura MINIMA de 900 m² en 1 (uno) o 2 (dos) bloques contiguos totalmente cubiertos con techo de tinglado.	✓		
3. Infraestructura adecuada para el resguardo y estacionamiento de los vehículos (patio abierto para estacionamiento) para ello deberá contar con un predio perimetralmente amurallado de 800 m2 como mínimo cerrado para el estacionamiento y resguardo de los vehículos del MEC.	✓		
4. El taller deberá disponer de las herramientas mínimas requeridas en la Sección Especificaciones Técnicas y Suministros Requeridos, E) EQUIPAMIENTOS, INFRAESTRUCTURA Y HERRAMIENTAS. El Comité deberá anexar la grilla de verificación de cumplimiento.	✓		
5. Debe contar con un sistema de protección contra incendios en todas sus instalaciones, conforme a lo exigido por las Ordenanzas Municipales (sensores de humo-calor, extintores, carteleria de indicadores de salidas de emergencia, baldes de arena). El Comité deberá corroborar físicamente la coherencia con los planos de sistema de prevención contra incendios aprobado por la Municipalidad y presentado por el oferente junto con su oferta.	✓		
6. Debe contar con sala cerrada y refrigerada para las reparaciones de motor, caja y diferencial.	✓		
7. Debe contar con sistema de seguridad permanente. A tal efecto deberá contar con guardias de seguridad y/o sistemas de seguridad, circuito cerrado en todo el taller (cámaras), sensores de movimiento y alarmas.	✓		
8. Exhibición en el local de Licencia Comercial expedida por la Municipalidad.	✓		

Silvino Antonio Enriquez

MARIO CIBILS
Gilco Par S.R.L

GRILLA PARA VERIFICACIÓN IN SITU DE EQUIPAMIENTOS, INFRAESTRUCTURA Y HERRAMIENTAS.

N°	DESCRIPCIÓN	CANTIDAD SOLICITADA	CUMPLE	NO CUMPLE	OBSERVACIÓN
1	fosas de trabajo, azulejadas y /o pintadas con buena iluminación	2 (dos)	✓		
2	gatos hidráulicos tipo yacaré con capacidad mínima de 2000 kg.	2 (dos)	✓		
3	gato hidráulico tipo yacaré con capacidad mínima de 4000 kg	2 (dos)	✓		
4	caballetes de seguridad	mínimo 30 (treinta) unidades	✓		
5	escáner ultimaras- SCANNER AUTOMOTRIZ MULTIMARCAS	mínimo 1 (uno)	✓		
6	taladro electrico de banco de 25 mm²	mínimo 1 (uno)	✓		
7	compresor de aire, como minimo de 250 litros.	mínimo 1 (uno)	✓		
8	multitester digital de uso automotriz	mínimo 1 (uno)	✓		
9	mutiester analógico	mínimo 1 (uno)	✓		
10	torno para rectificación de tambores y frenos.	mínimo 1 (uno)	✓		
11	torno para reparación de ejes y cardanes	mínimo 1 (uno)	✓		
12	prensa hidráulica de banco: con capacidad mínima de 30 toneladas.	mínimo 1 (uno)	✓		
13	prensas morsa de banco	4 (cuatro)	✓		
14	pistolas neumáticas	2 (dos)	✓		
15	gato para desmontaje de caja de cambios				
16	bancos de trabajo	4 (cuatro)	✓		
17	cajas de herramientas manuales. Las mismas deben incluir como mínimo destornilladores, llaves combinadas, llaves de tubo, pinza universal pinzas de seguro.	mínimo 15 (quince)	✓		
18	banco de limpieza de picos electro inyectores diésel (Common Rail).	mínimo 1 (uno)	✓		
19	**banco de pruebas para bombas inyectoras, tipo Common Rail y electro inyectores de nueva generación con sistema de impresión de calibración.**	**mínimo 1 (uno)**	✓		
20	**banco de limpieza de picos inyectores naftero.**	**mínimo 1 (uno)**	✓		
21	**probador de picos inyectores diésel convencional.**	**mínimo 1 (uno)**	✓		
22	bancos para armado de motores	2 (dos)	✓		
23	banco soporte armado diferencial con reloj comparador de medidas.	mínimo 1 (uno)	✓		
24	analizador de gases de escape con el fin de	mínimo 1	✓		

Silvio Alcaraz Enriquez
José Martínez
MARIO CIBILS
Gilco Par S.R.L.

	controlar la contaminación del ambiente	*(uno)*	✓		
25	soldador eléctrico de arco, mínimo 250 amperes.	*mínimo 1 (uno)*	✓		
26	succionador de aceite al vacío.	*mínimo 1 (uno)*	✓		
27	soldador eléctrico MIC	*mínimo 1 (uno)*	✓		
28	elevadores hidráulicos y/o eléctricos	*7 (siete)*	✓		
29	**alineadora y balanceadora operativa en el taller**	***mínimo 1 (uno)***	✓		
30	**alineador de luces**	***mínimo 1 (uno)***	✓		
31	soldadura autógena	*mínimo 1 (uno)*	✓		
32	kit probador de fugas de presión de radiador de agua.	*mínimo 1 (uno)*	✓		
33	cargador de batería.	*mínimo 1 (uno)*	✓		
34	hidrolavadora	*mínimo 1 (uno)*	✓		
35	máquina de vacío para gas R1 134 ecológico	*1 (uno)*	✓		
36	manómetros para carga de gas R1 134 ecológico.	*2 (dos)*	✓		
37	baroscopio para realizar inspecciones de motor	*1 (uno)*	✓		
38	sala de ajustes equipada con micrómetro de exteriores, calibre, reloj comparador de interior con sus respectivos certificados de calibración actualizados	*mínimo 1 (uno)*	✓		
39	multímetro para realizar mediciones en reparaciones de sistemas electrónicos concernientes a inyección electrónica	*mínimo 1 (uno)*	✓		
40	prensa hidráulica con capacidad de 30 toneladas, actuadores hidráulicos para elevamiento de vehículos, llaves de mano, medidor de compresión de motor.	*mínimo 1 (uno)*	✓		
41	multítester digital de uso automotriz.	*mínimo 1 (uno)*	✓		
42	gato para desmontaje de caja de cambios	*mínimo 1 (uno)*	✓		
43	sala cerrada y refrigerada para reparación de motores y cajas.	*mínimo 1 (uno)*	✓		

Para *equipamientos, infraestructura y herramientas* descriptos en los **puntos 19, 20 y 21** se admitirá la presentación de **contratos de prestación de servicios con empresas especializadas en el rubro de sistemas de inyección** y para *equipamientos, infraestructura y herramientas* descriptas en los **puntos 29 y 30** se admitirá **contratos de prestación de servicios con empresas especializadas en alineación y balanceo**.

MARIO CIBILS
Gilco Par S.R.L.

En Base a las verificaciones realizadas, se dejan las siguientes observaciones:

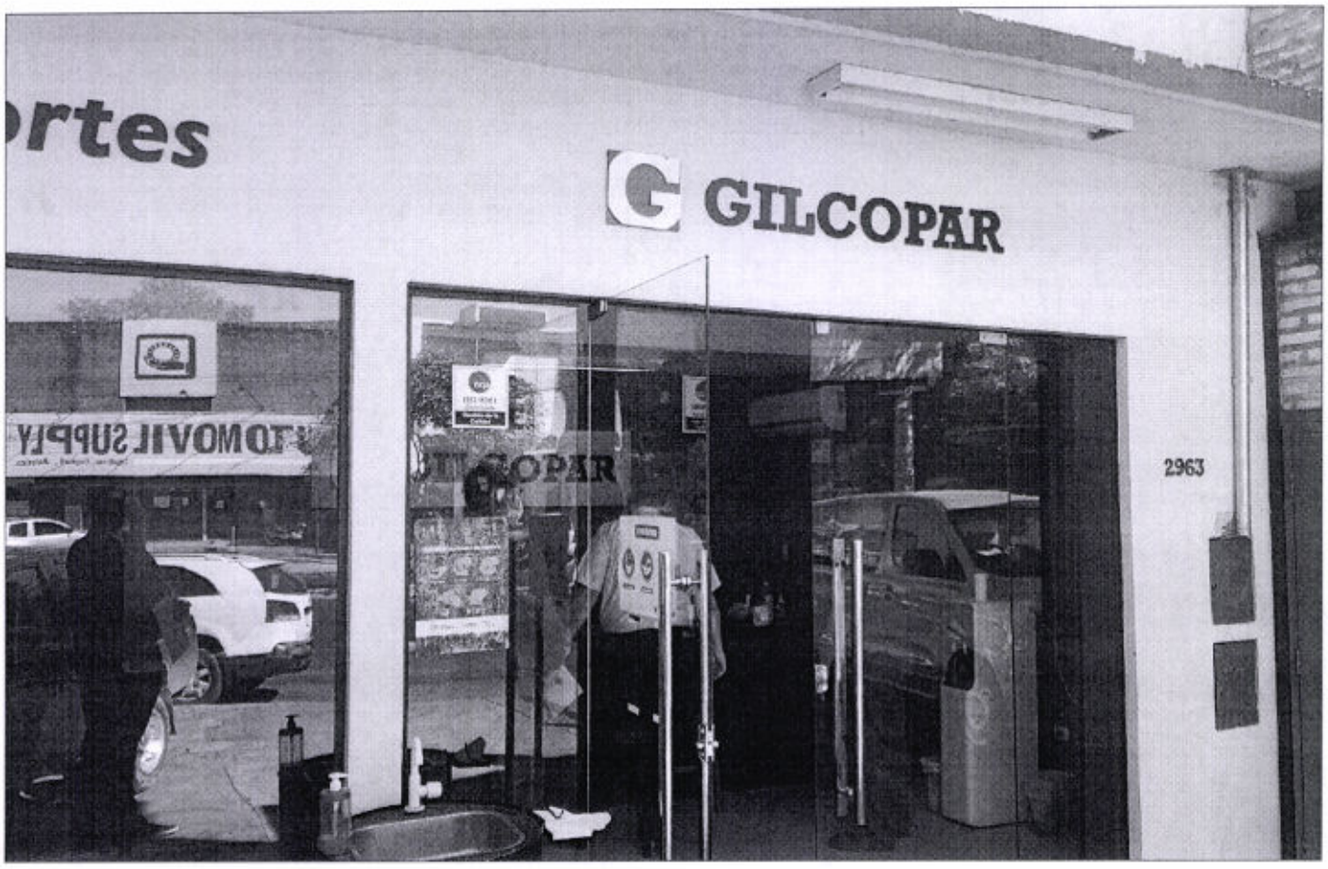
GILCOPAR
2963

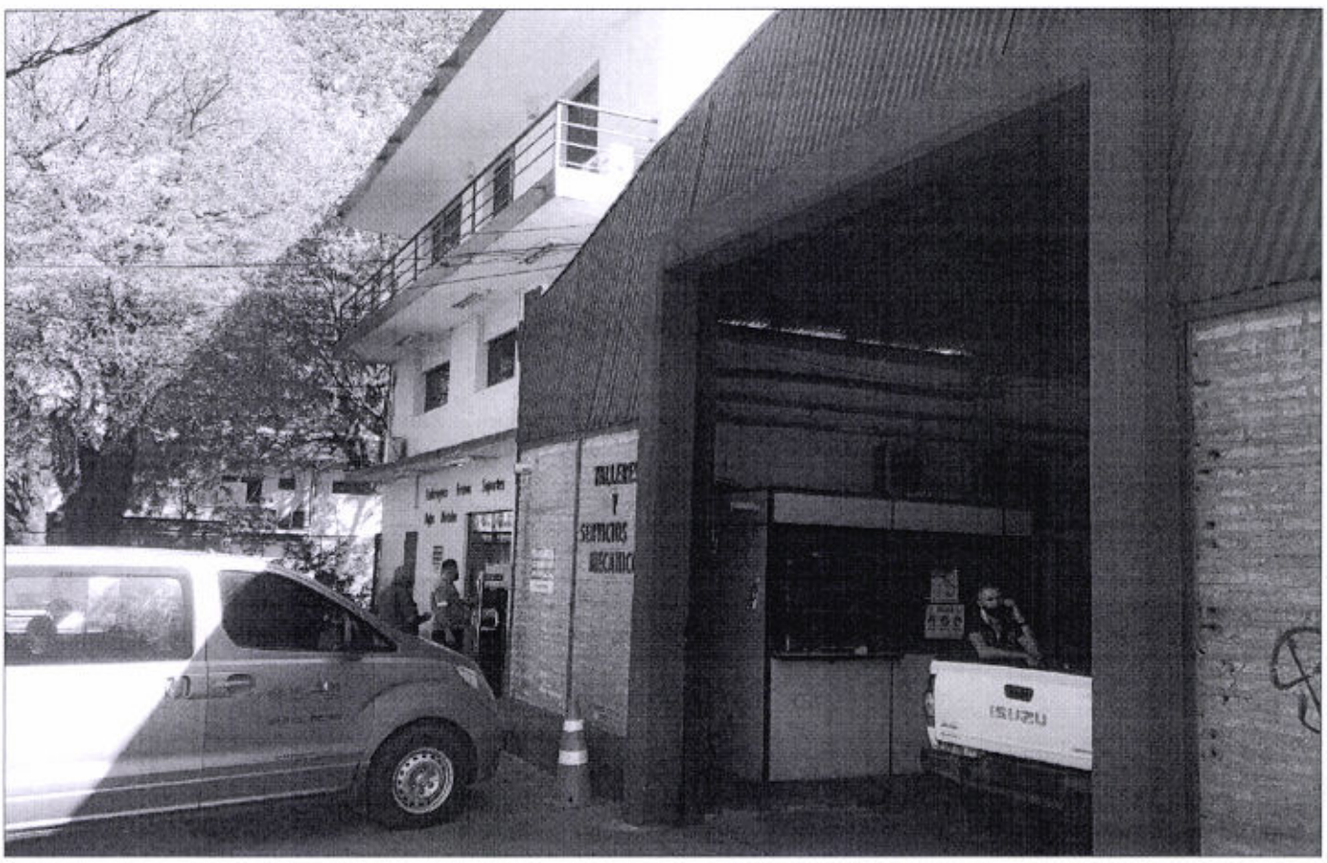
ISUZU

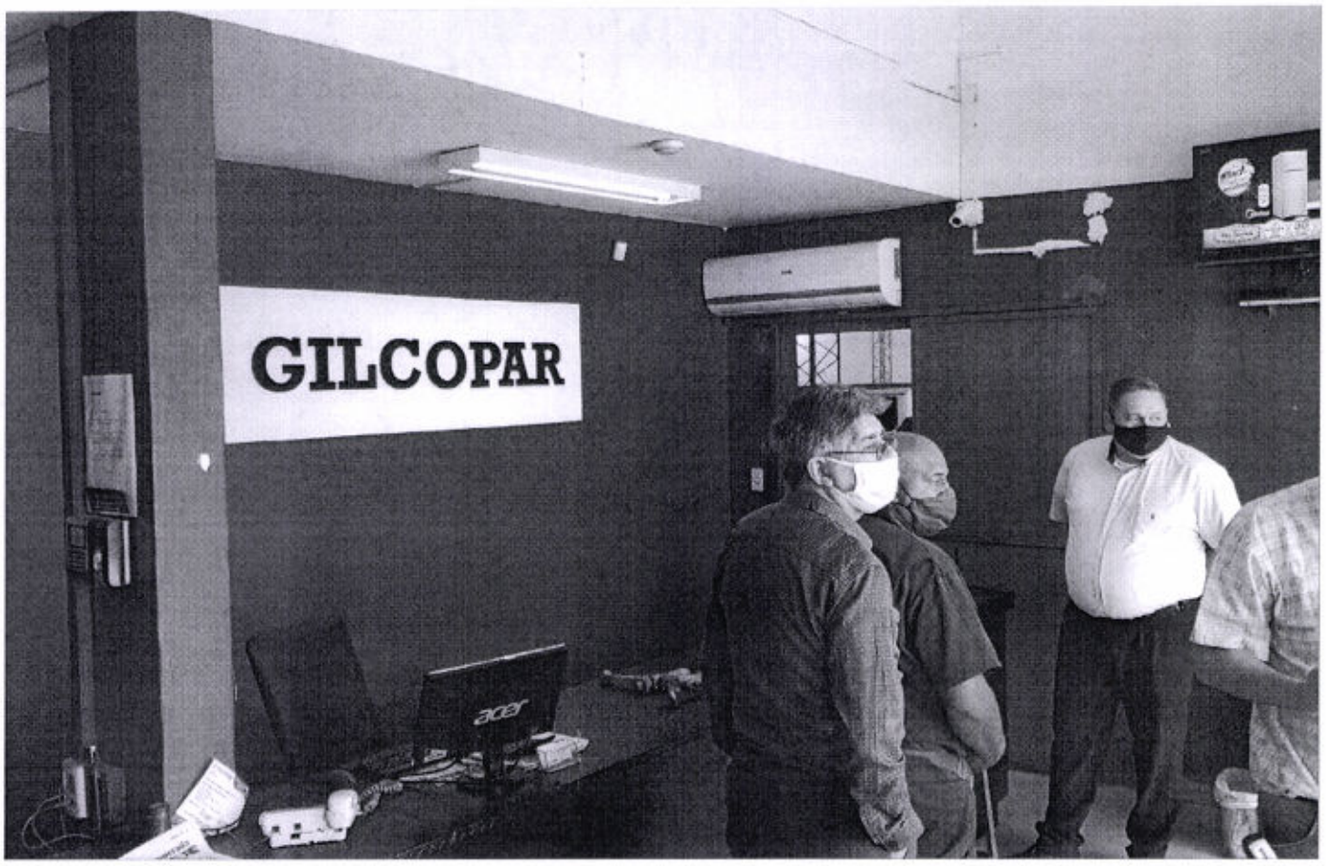
GILCOPAR
acer

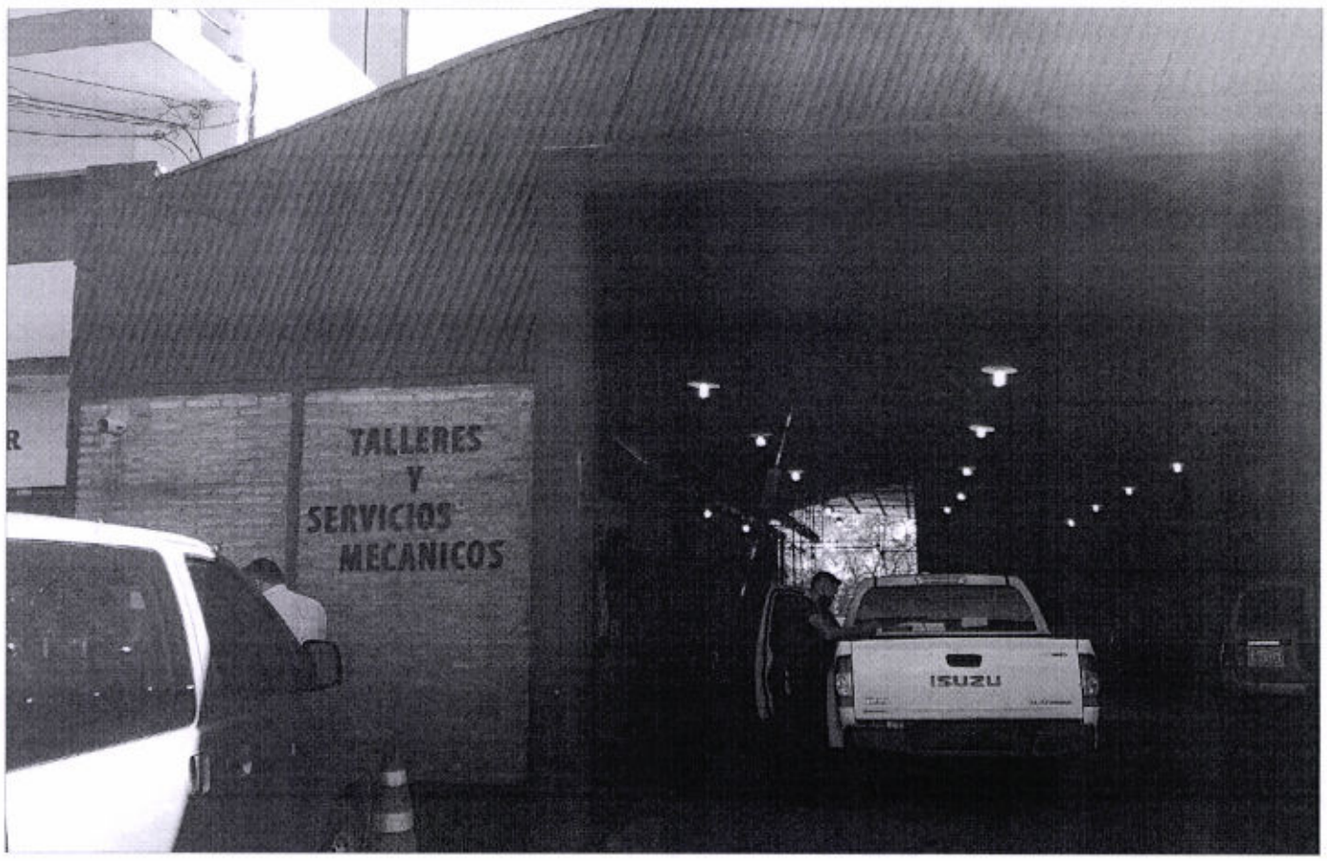
TALLERES
Y
SERVICIOS
MECANICOS
ISUZU

Emb
Buje

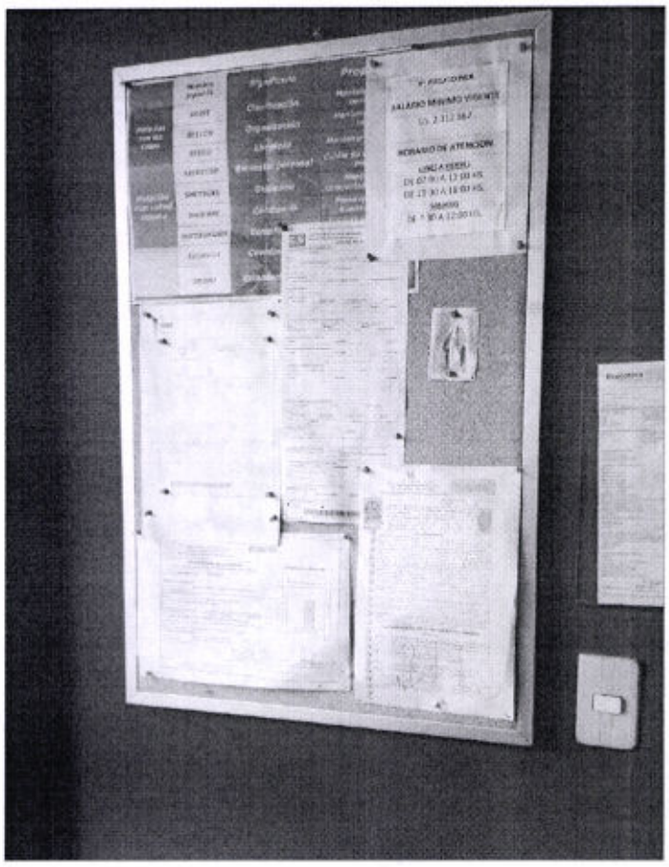

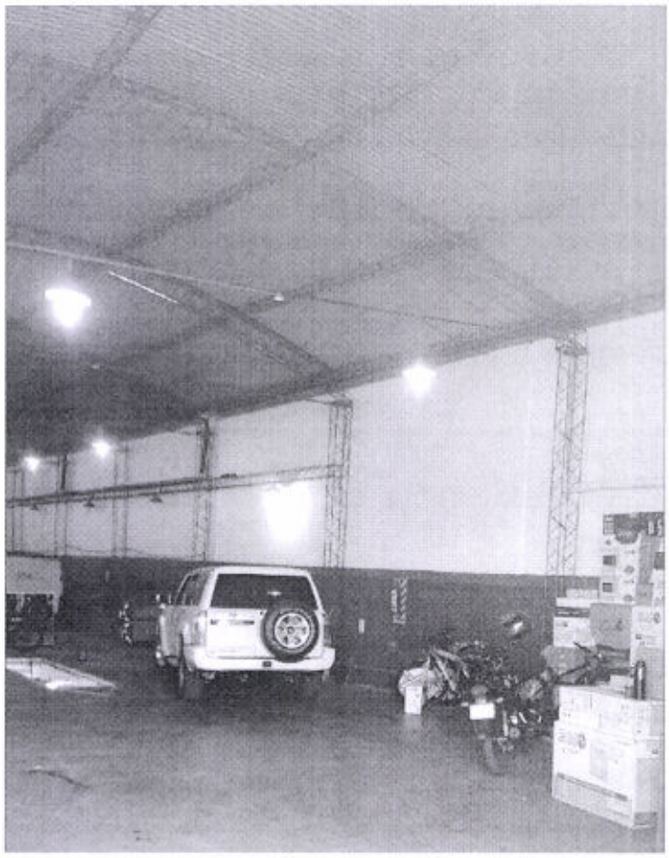

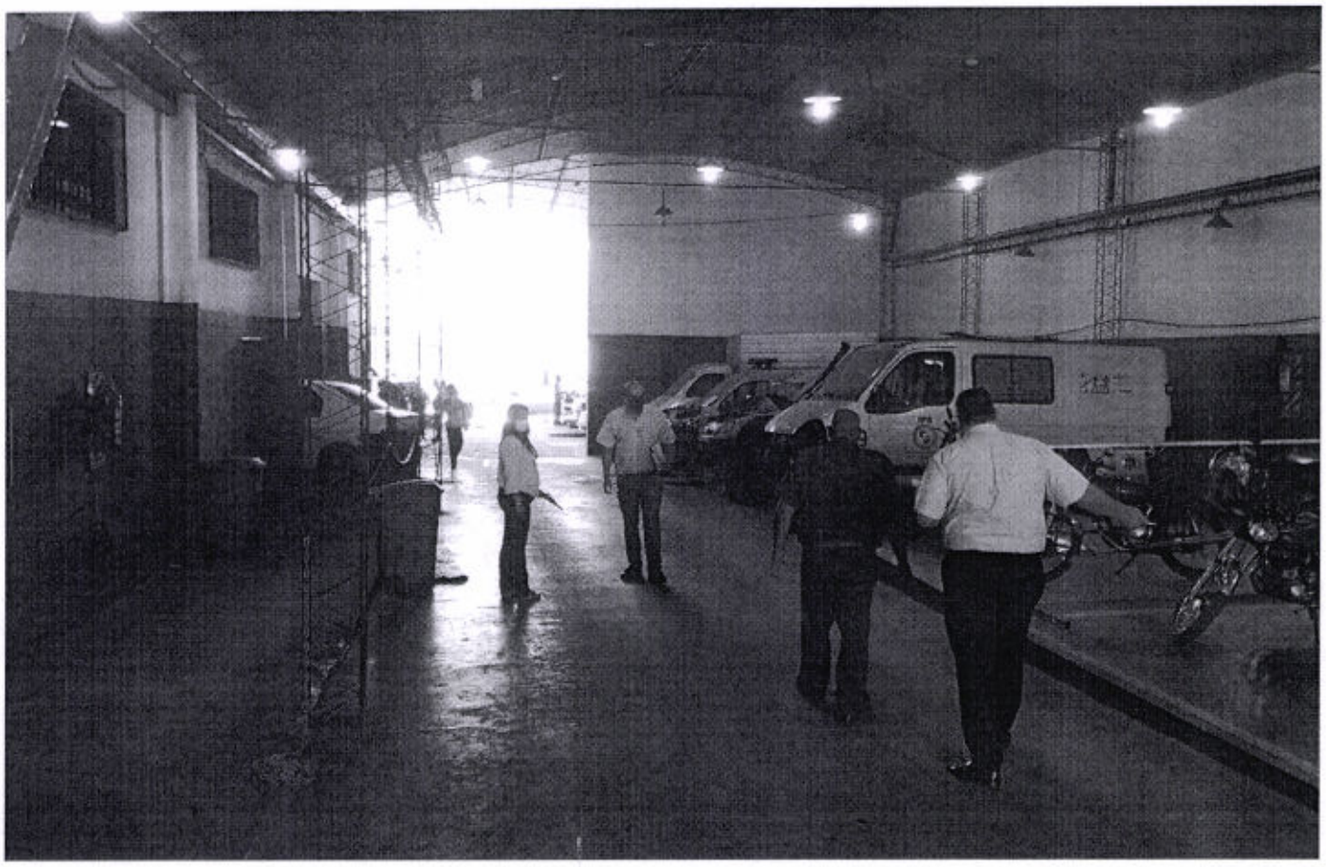

ISUZU
RNP 934

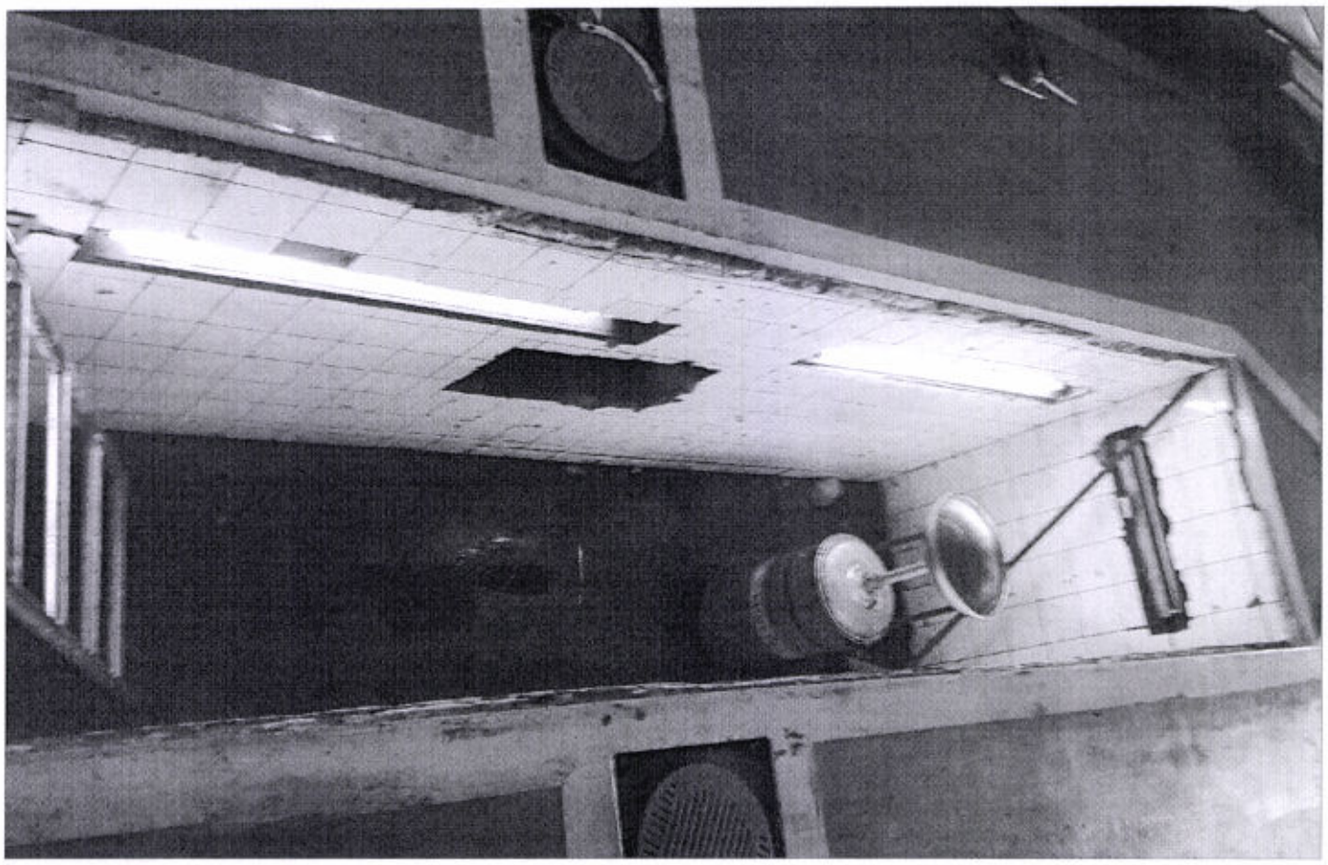

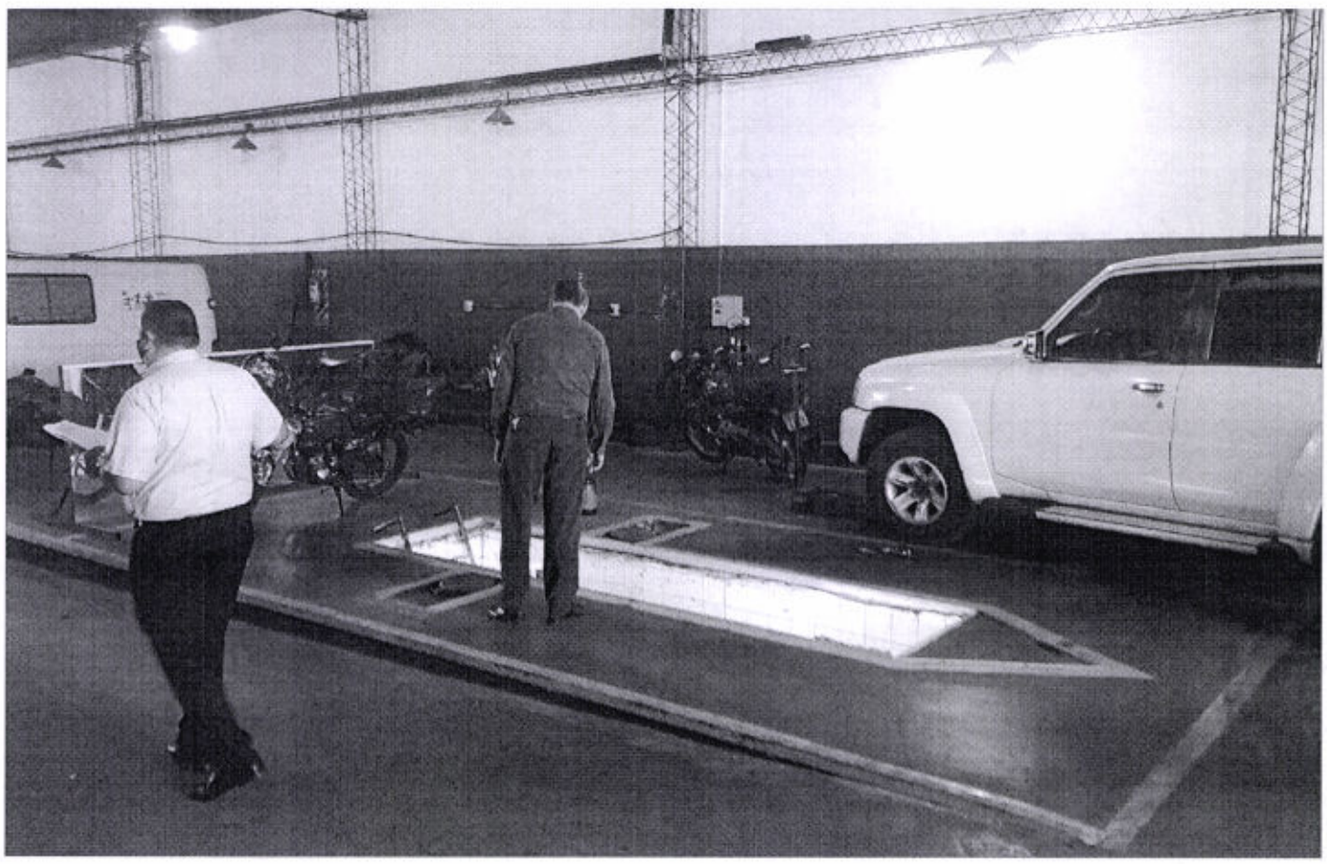

IPS
119
AABL 153

135

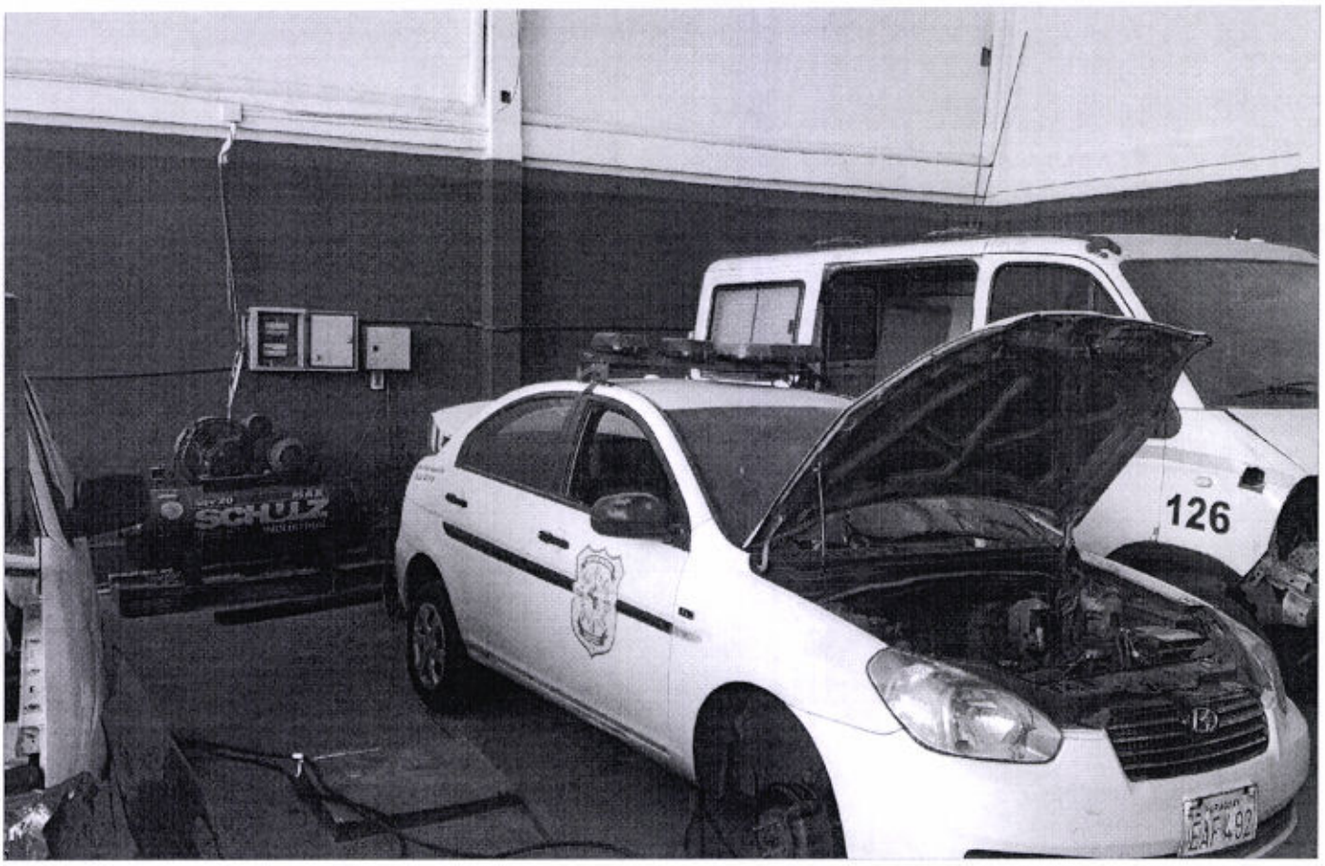
SCHULZ
126
EAF 498

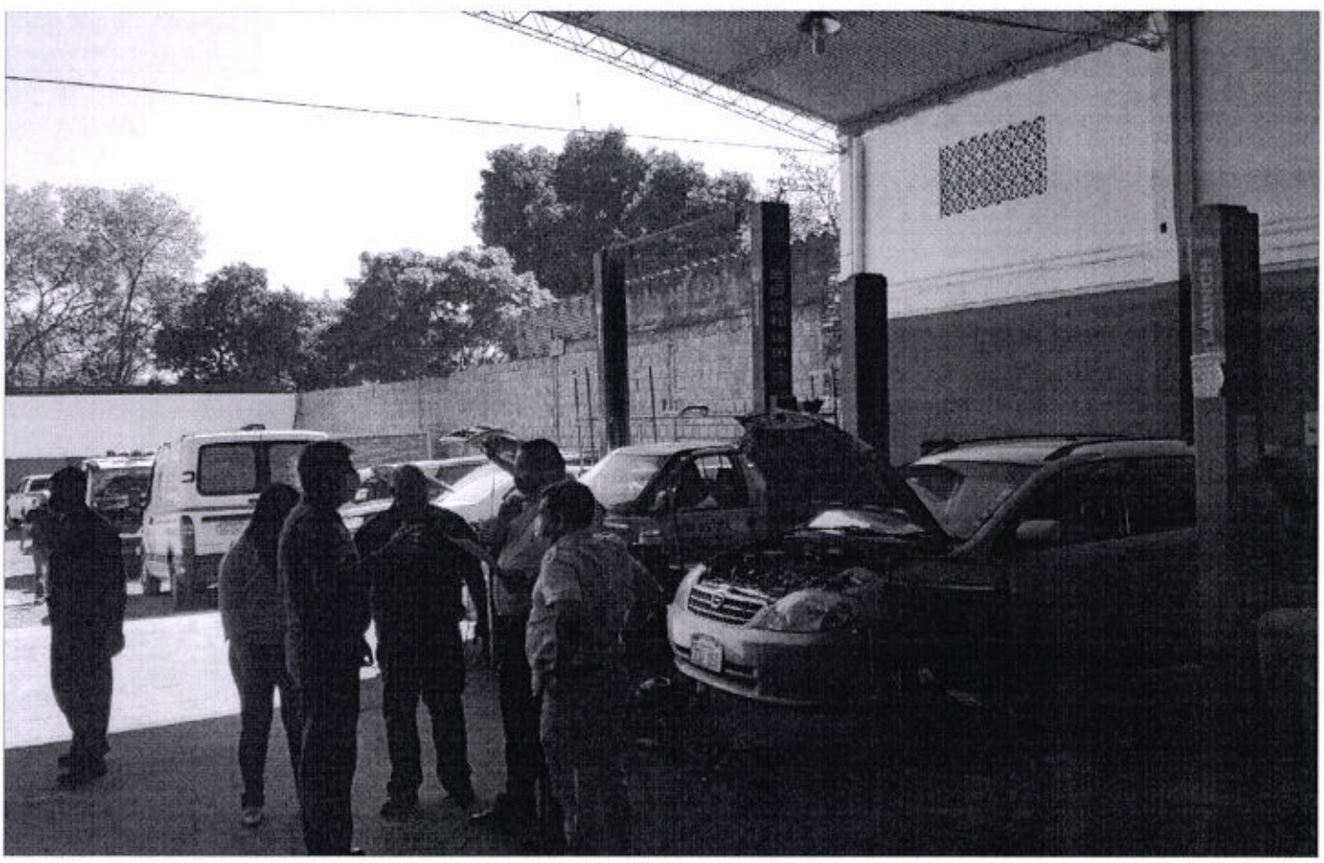

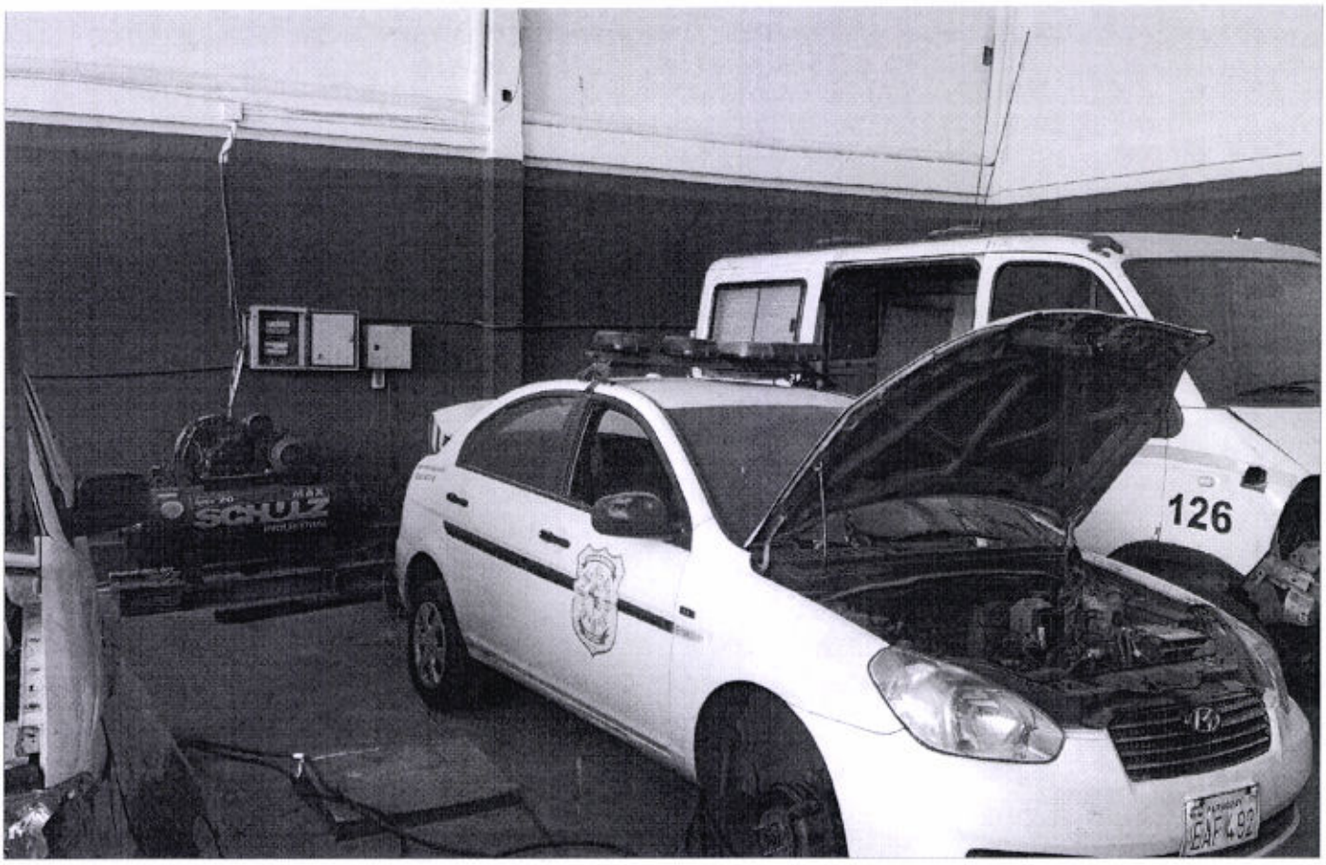
SCHULZ
126
EAF 492

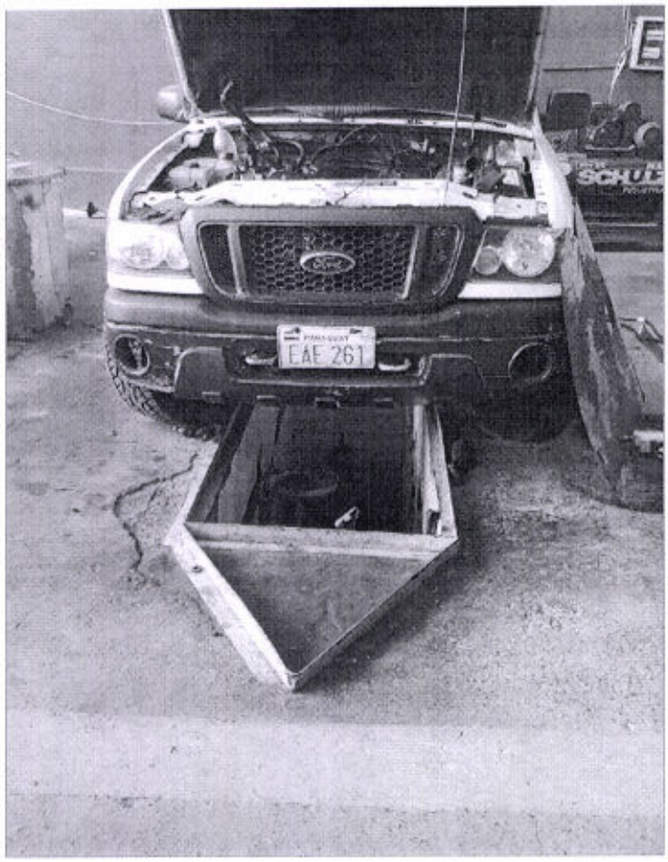
EAE 261

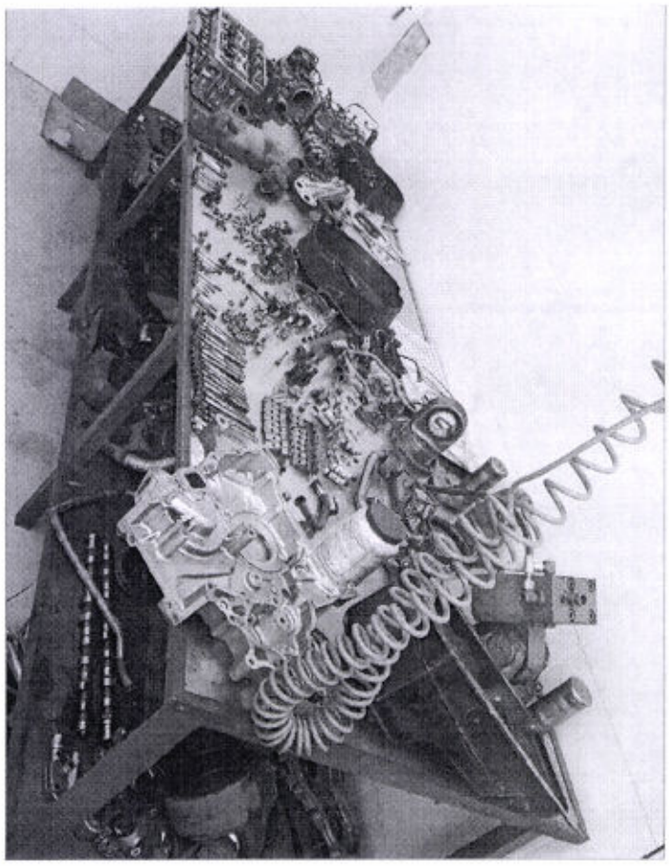

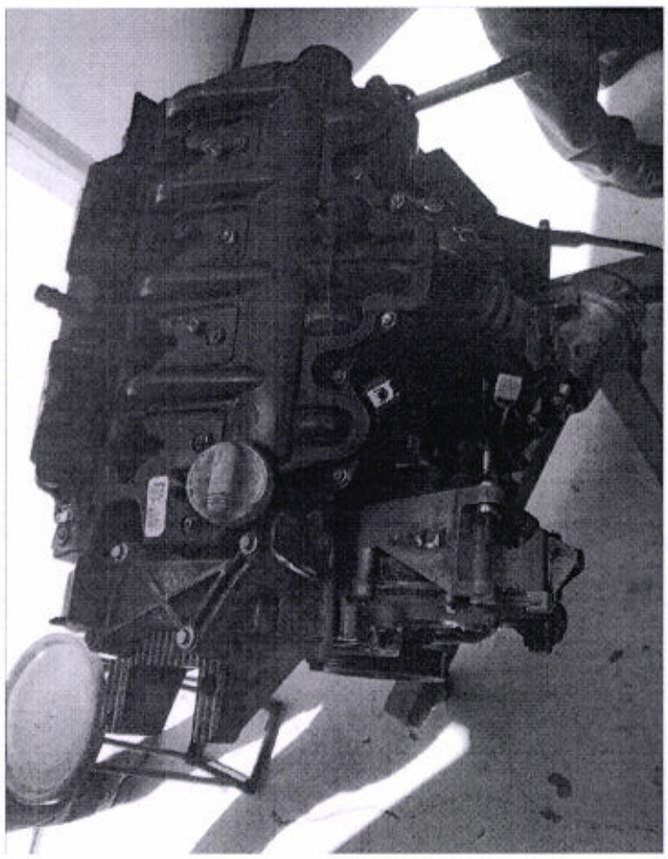

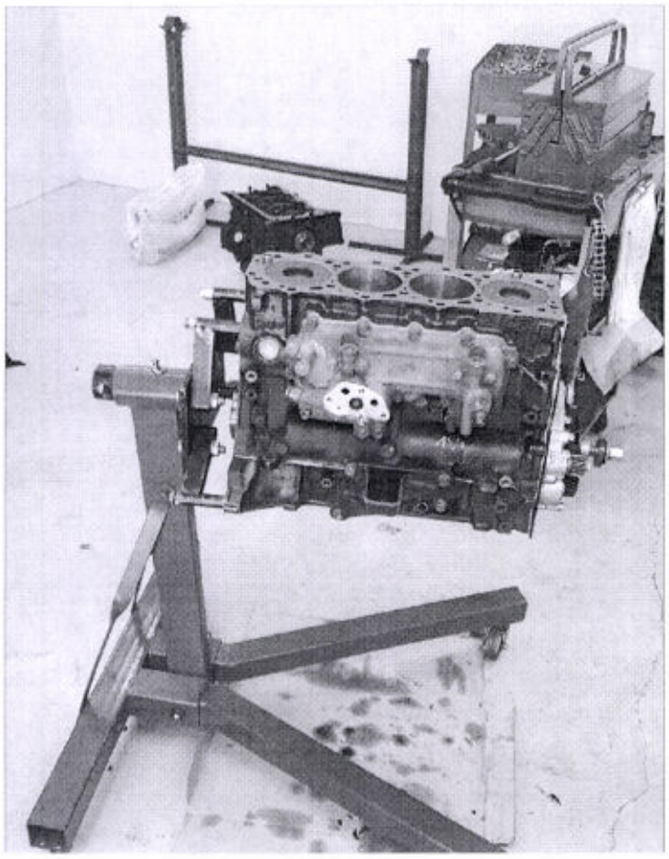

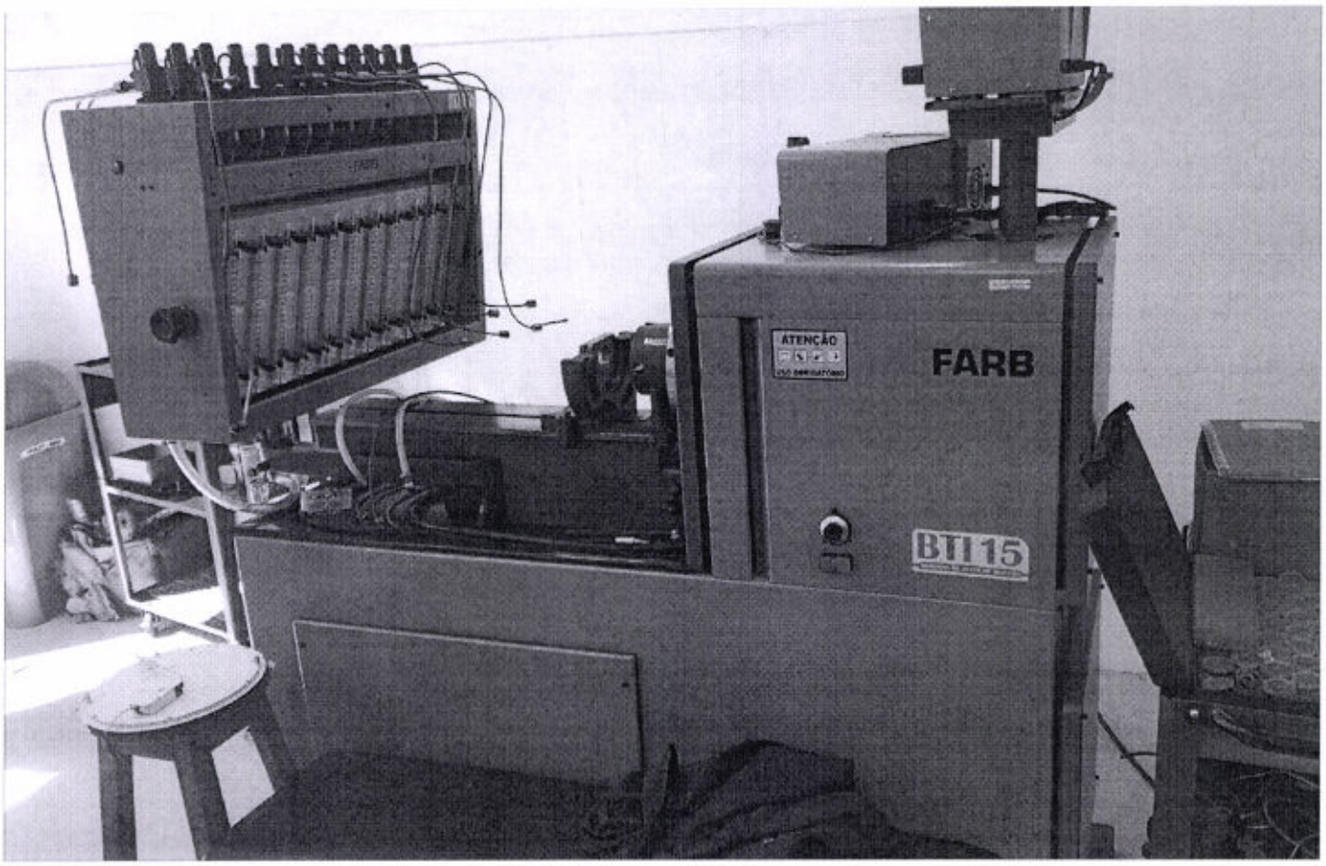
ATENÇÃO
FARB
BTI 15

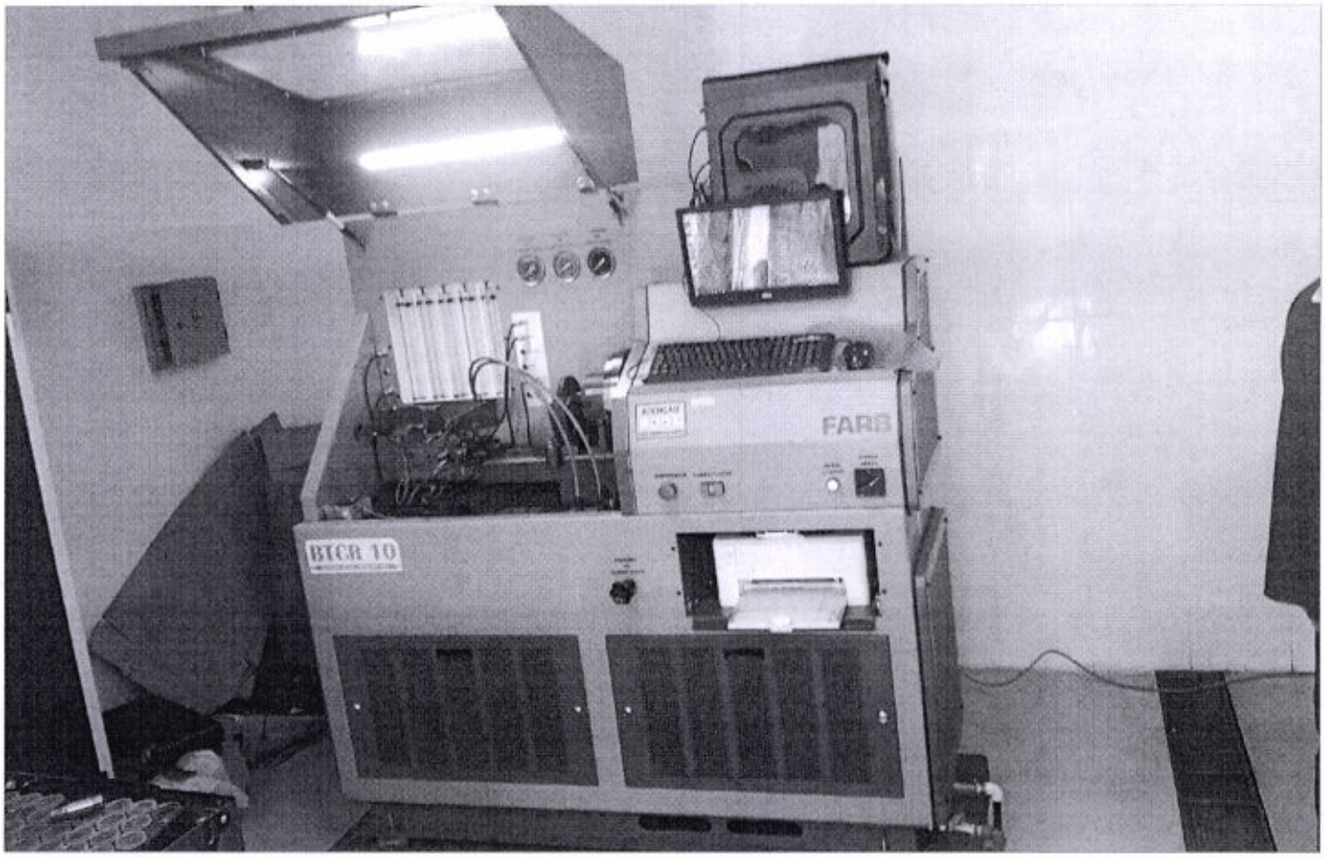
FARB
BTCR 10

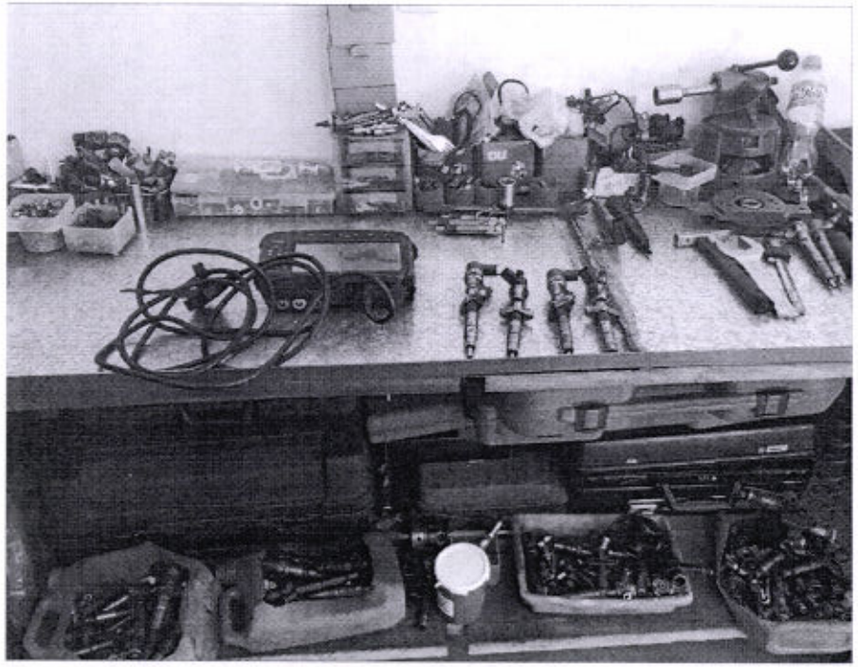

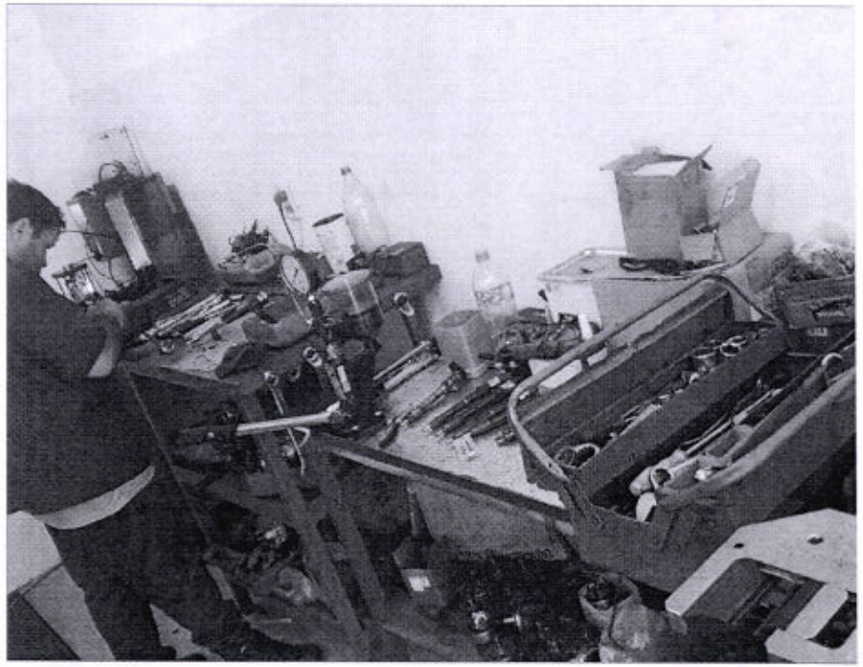

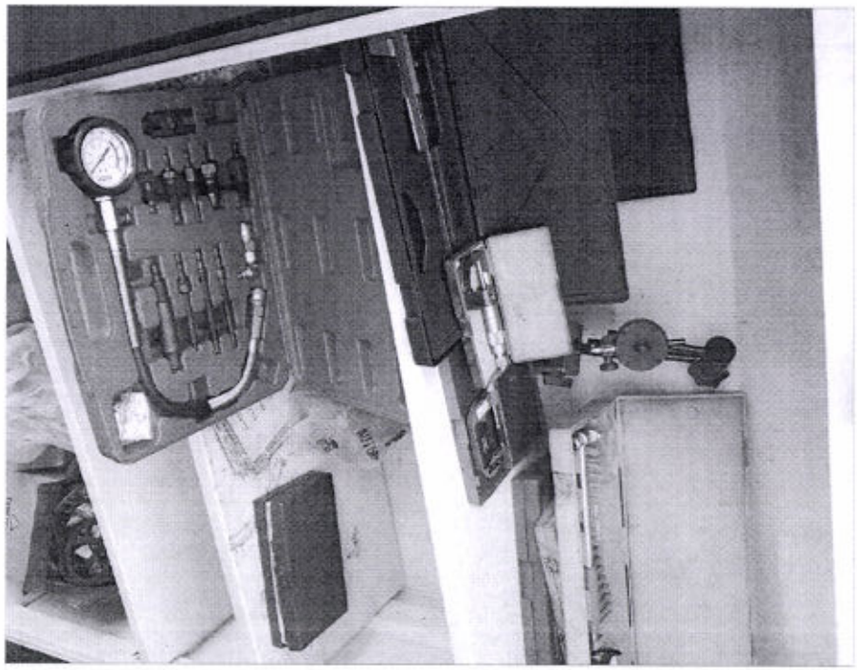

Discovery 04
alfatest
T6501

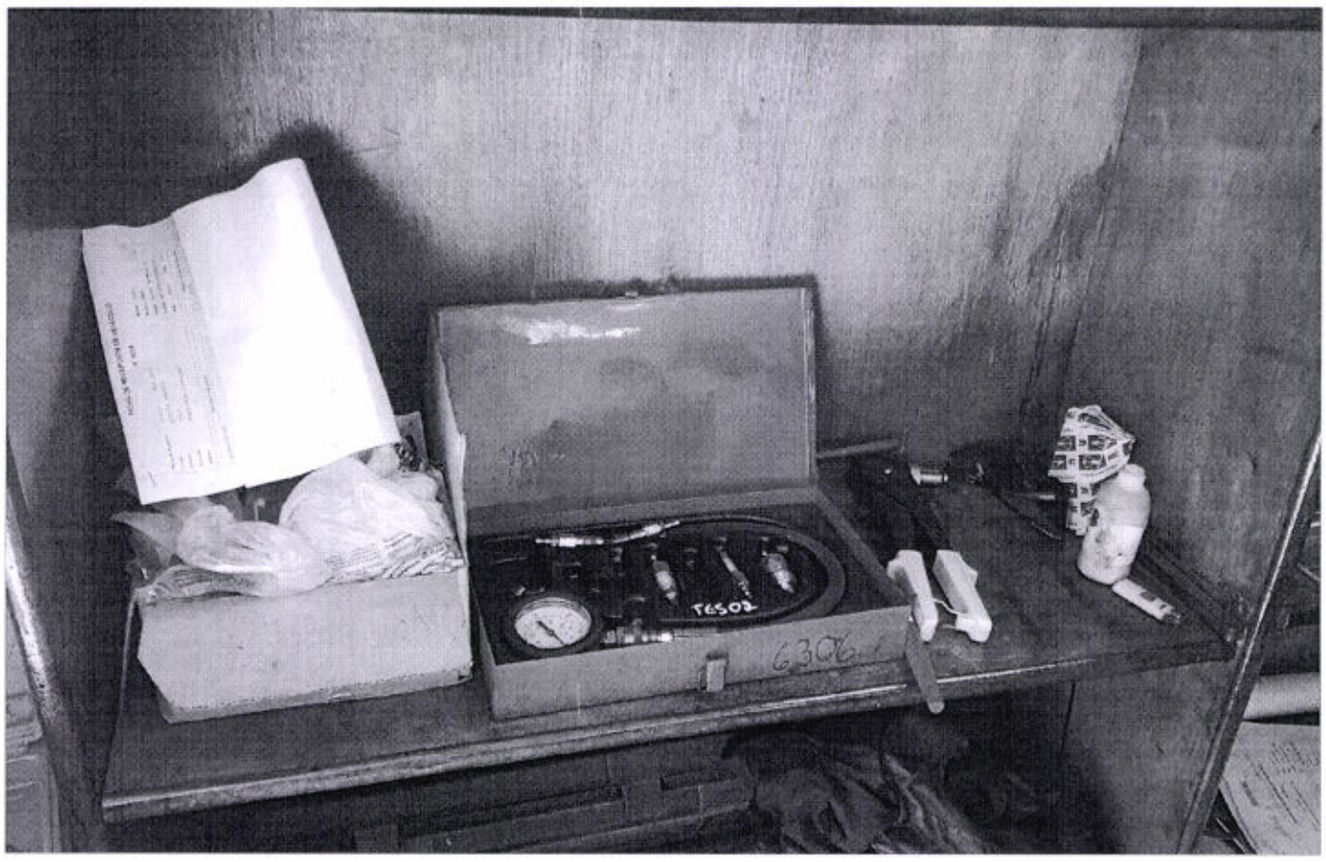
T6502
6306

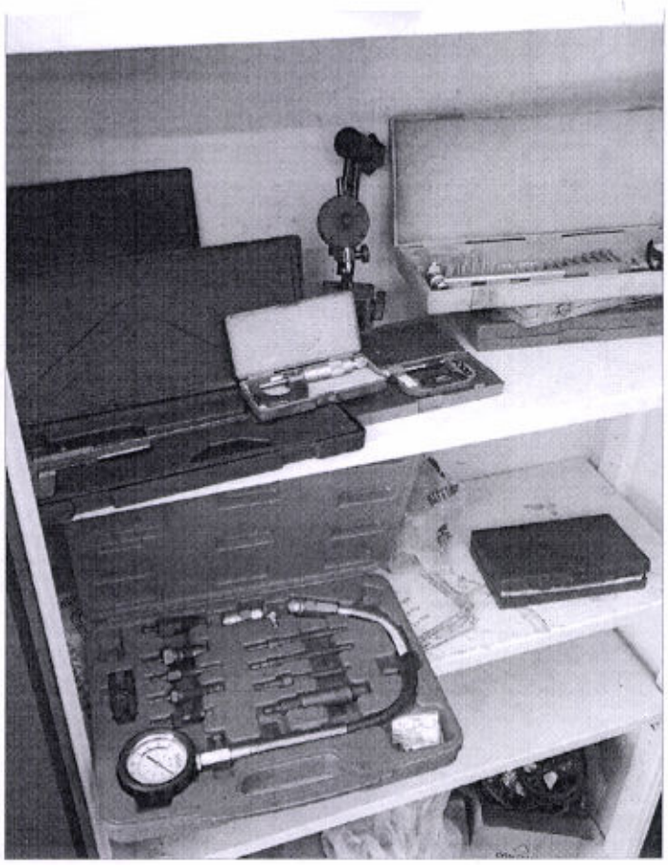

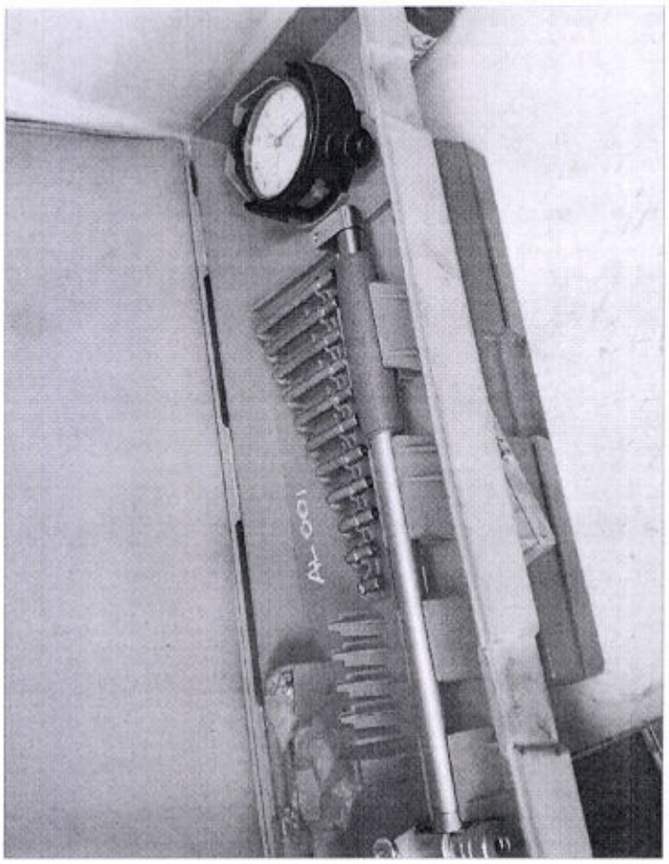
AL-001

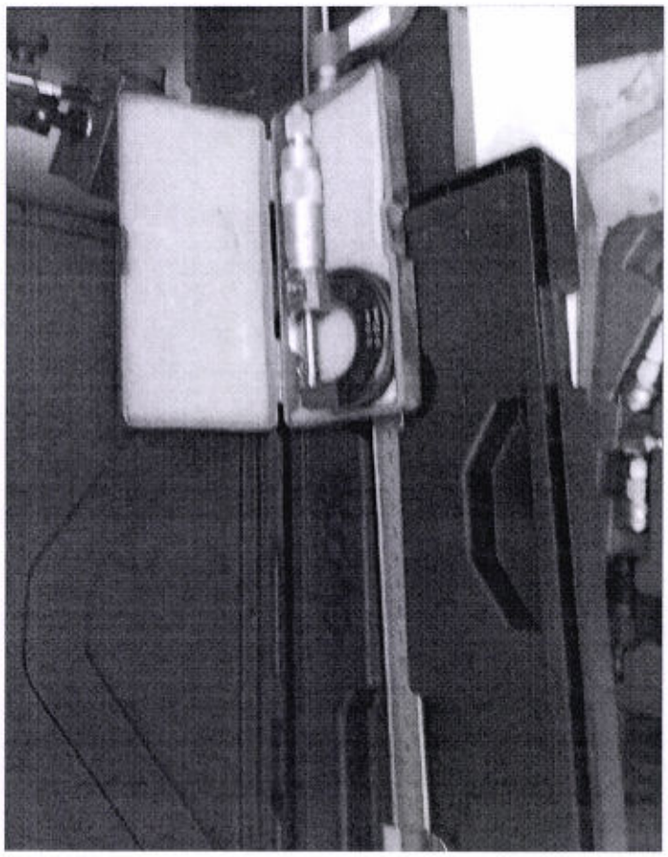

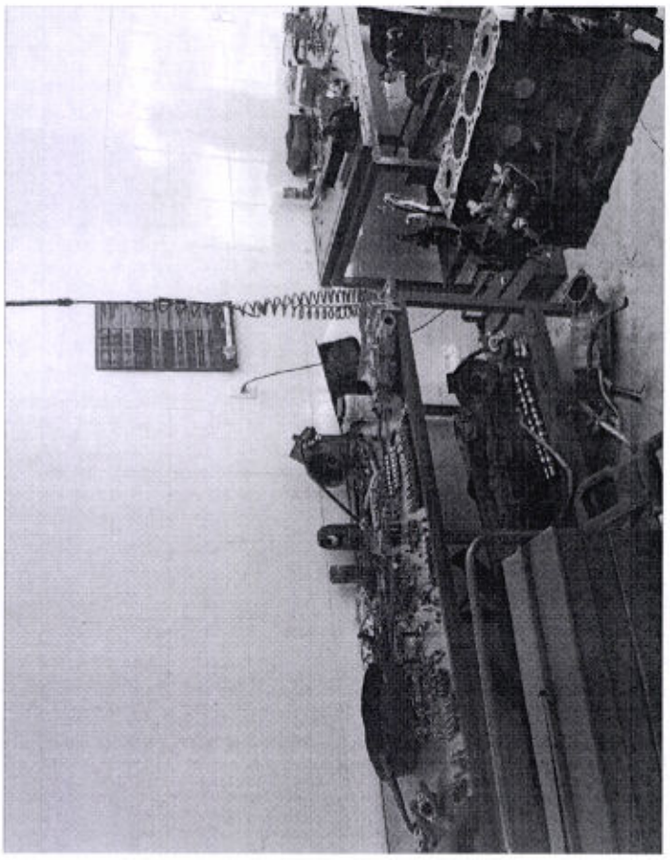

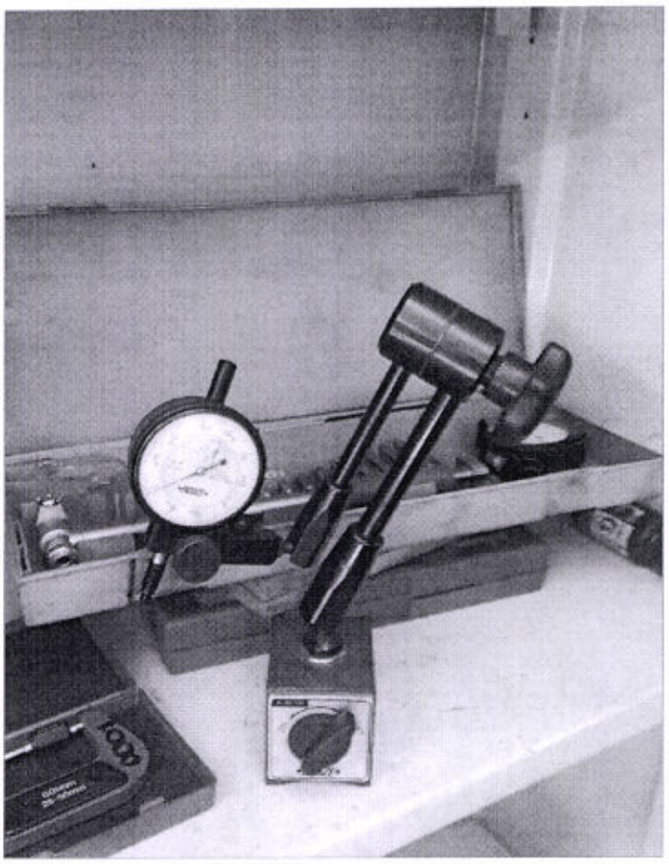

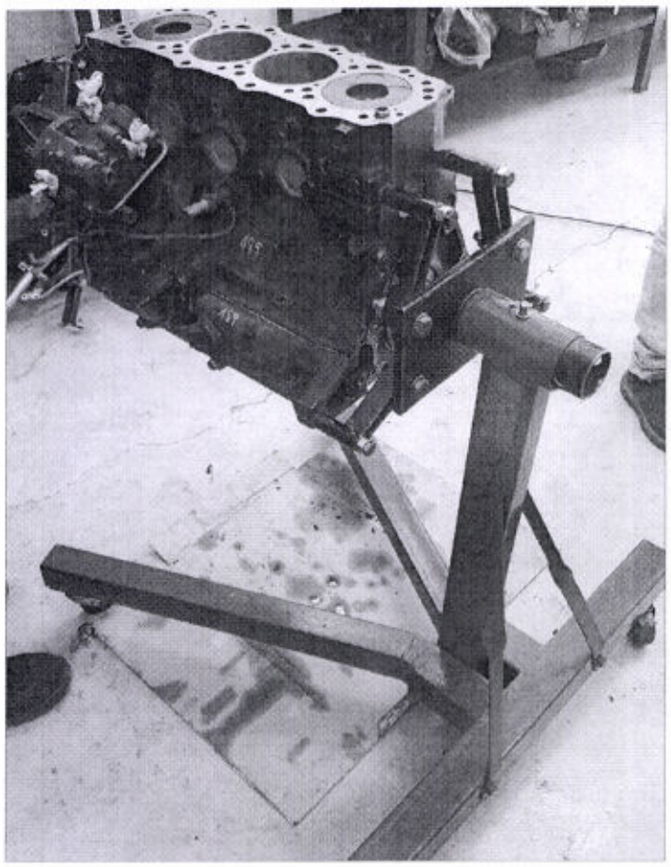

MaxVideo

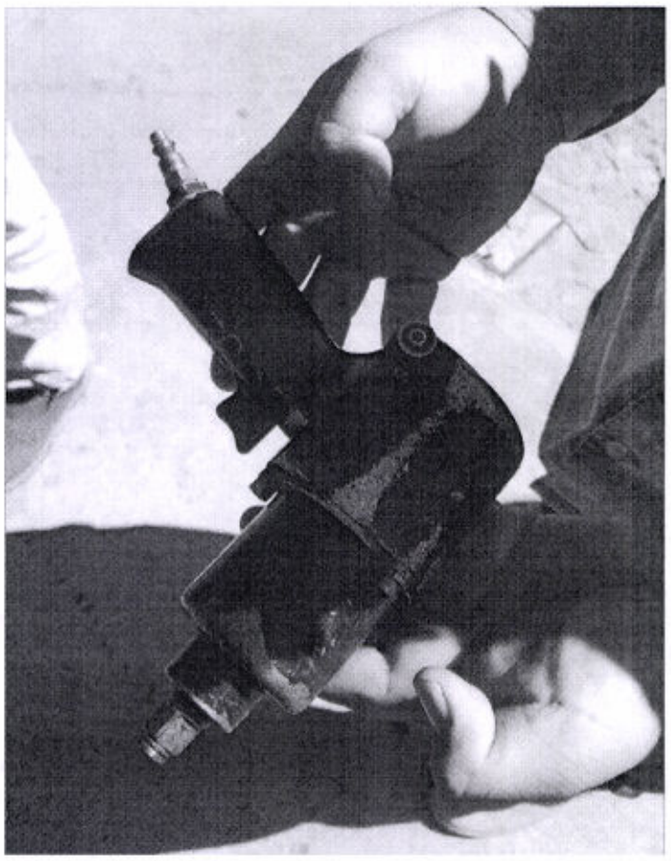

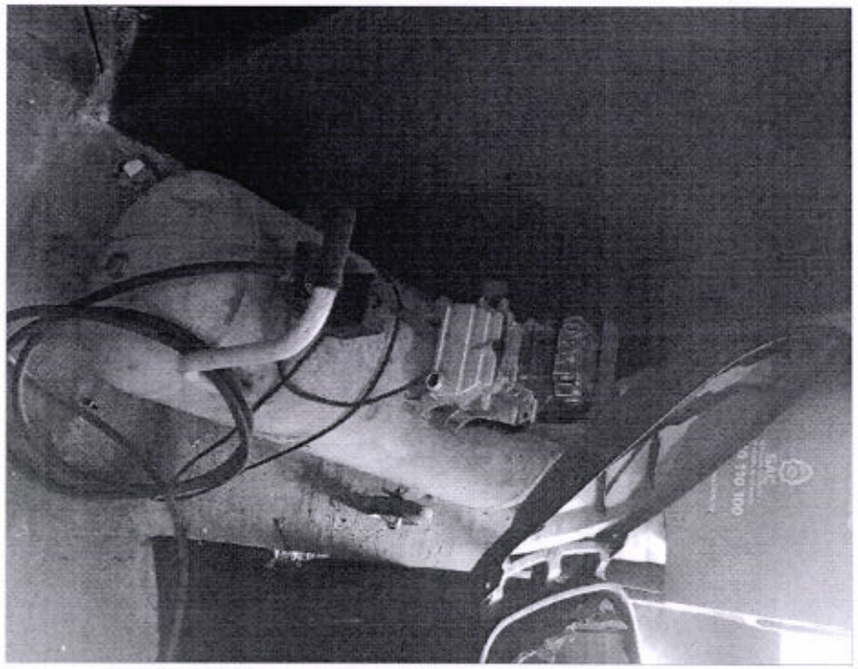

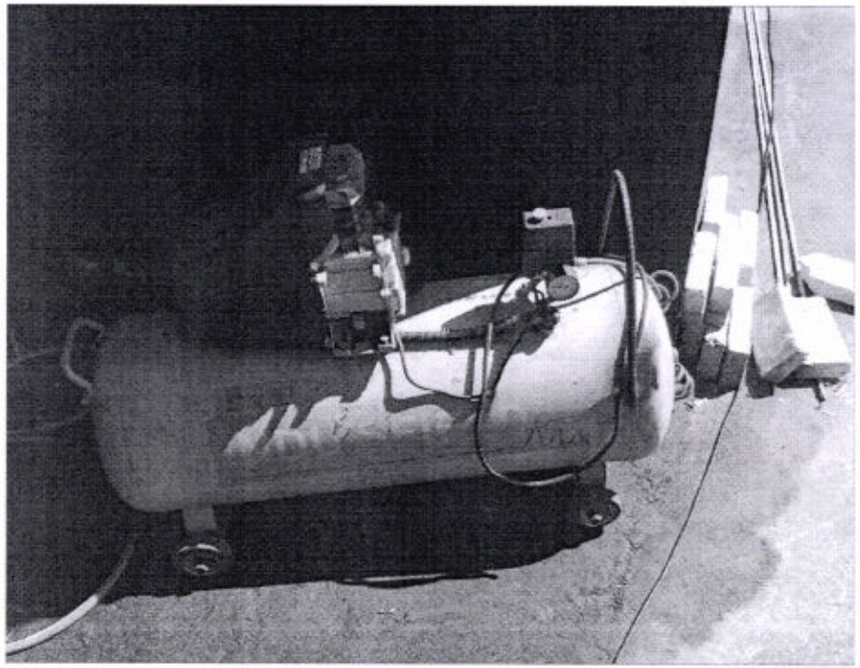

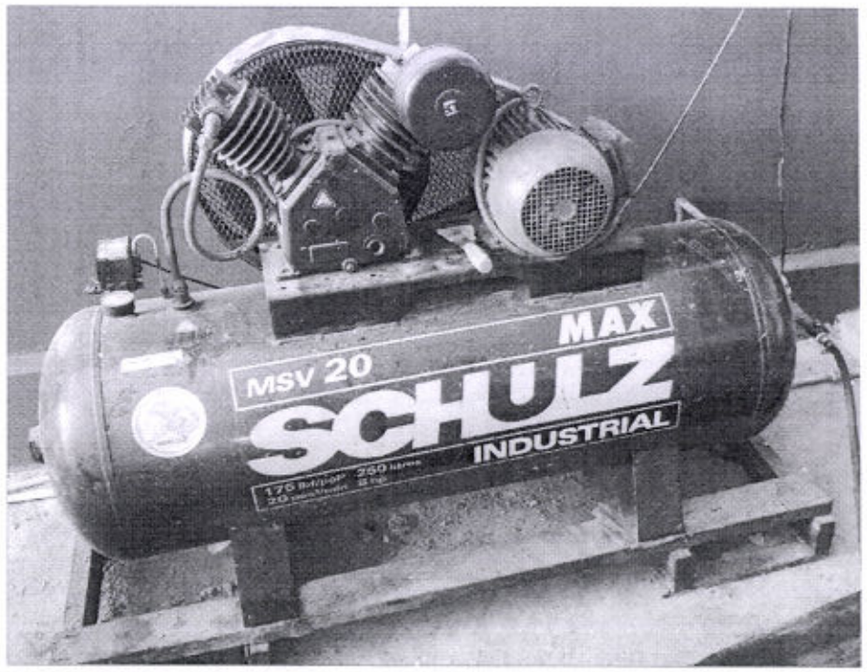
MSV 20
MAX
SCHULZ
INDUSTRIAL

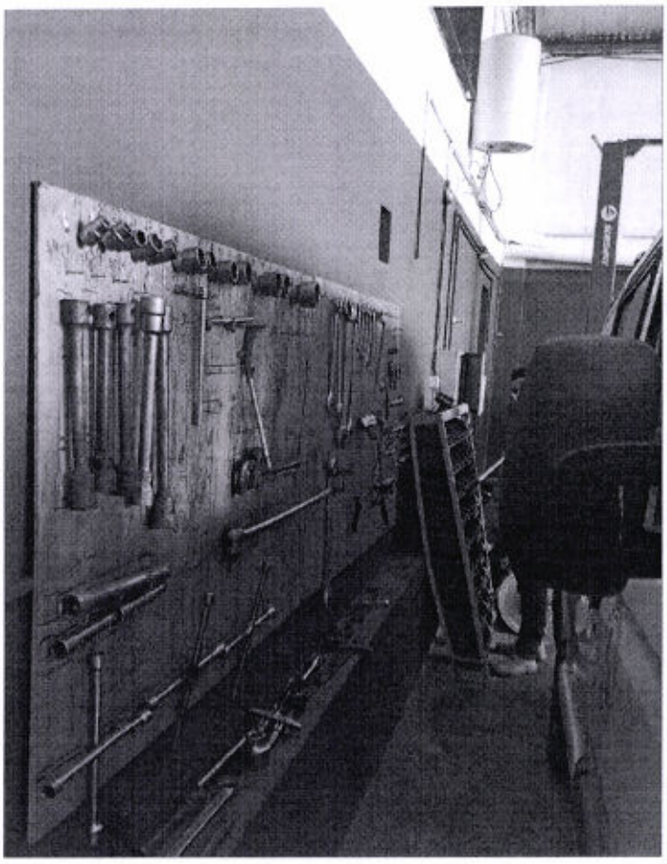

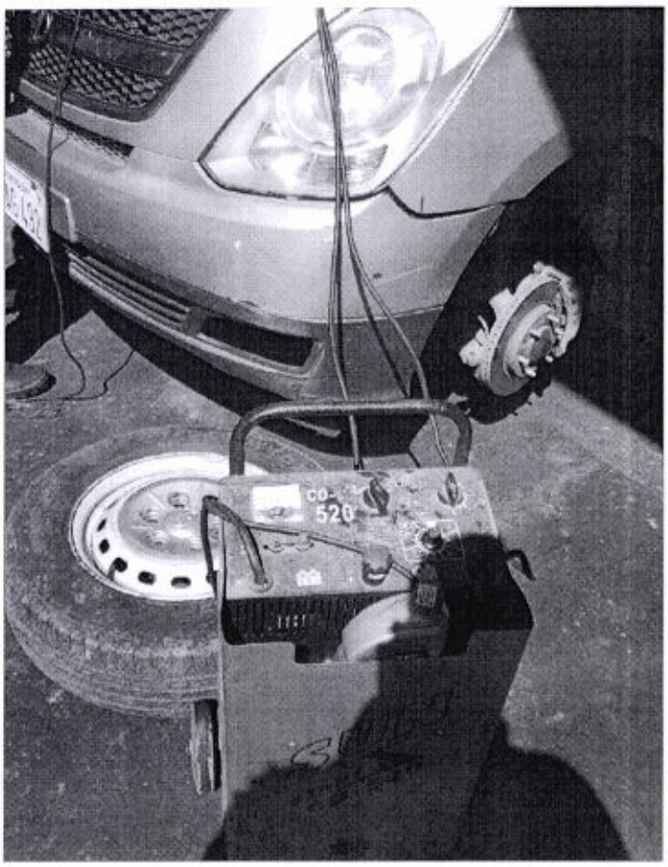
CO-
520

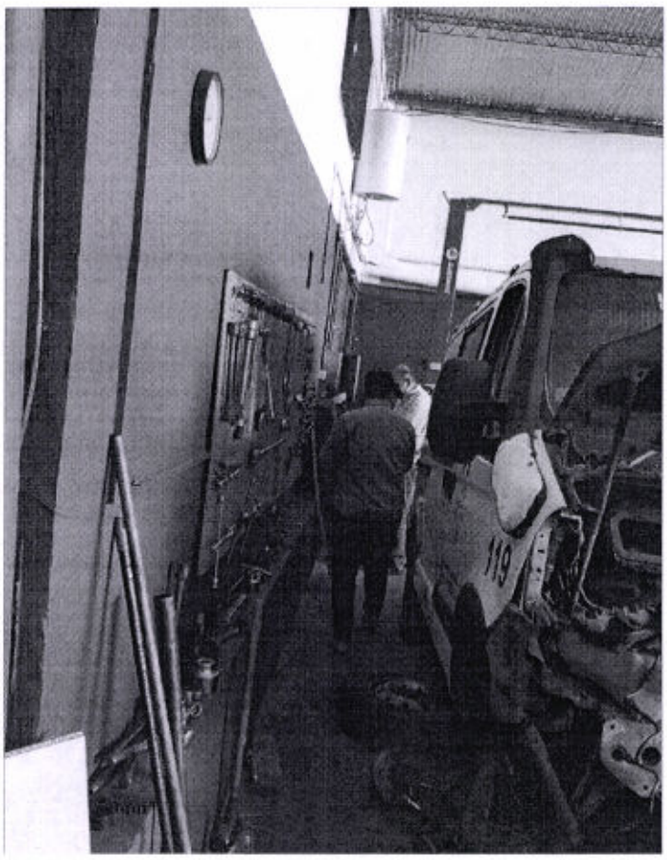
119

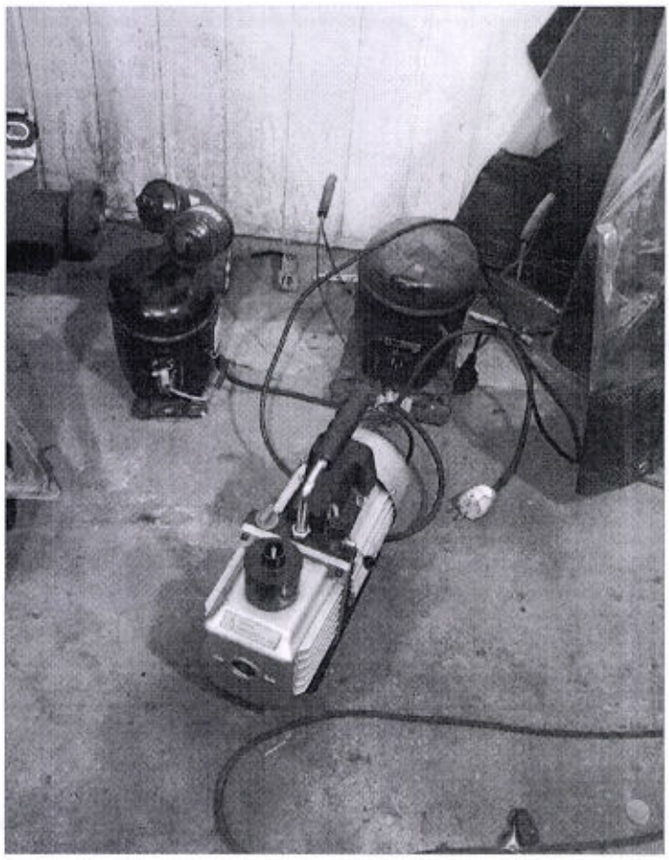

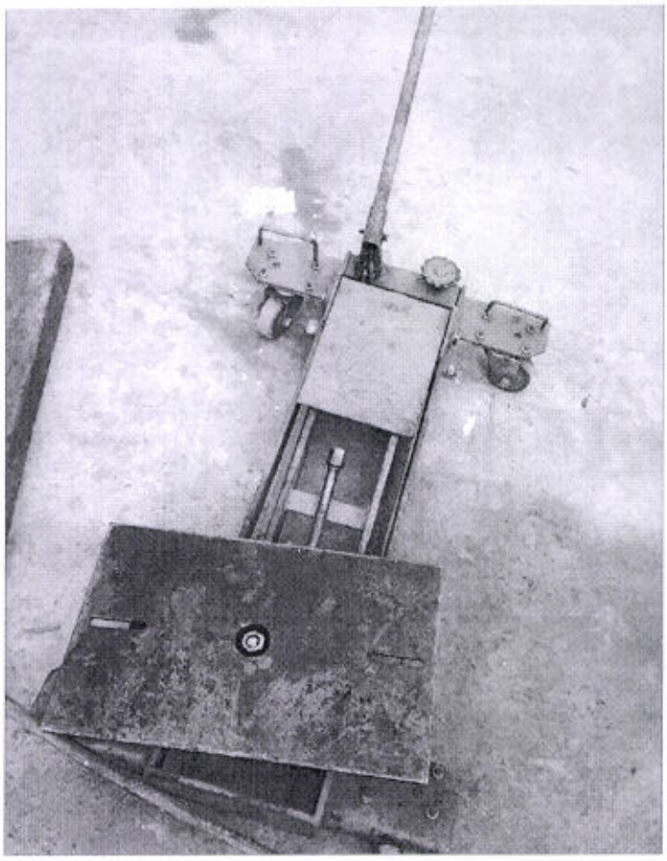

30
TON
HYDRAULI
SHOP PRES

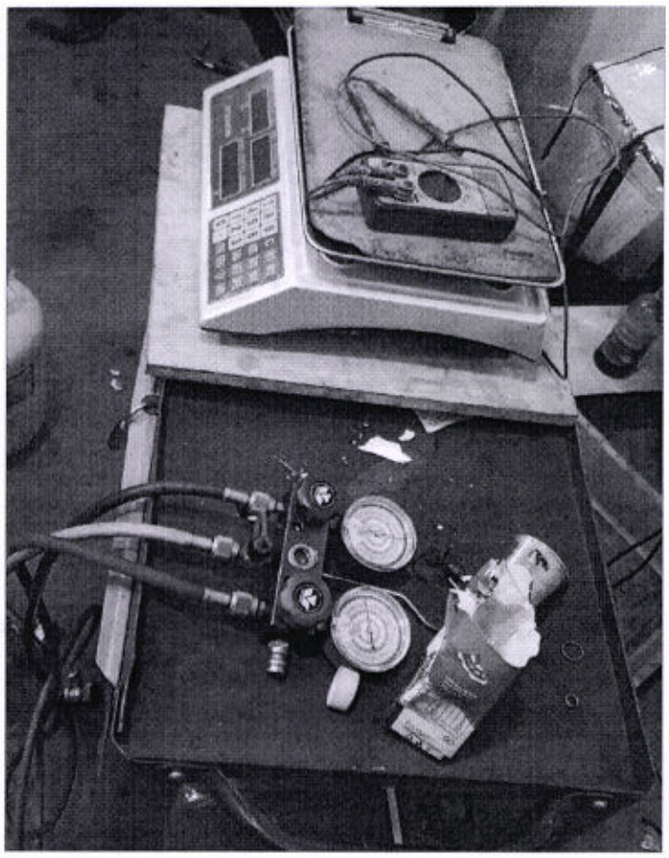

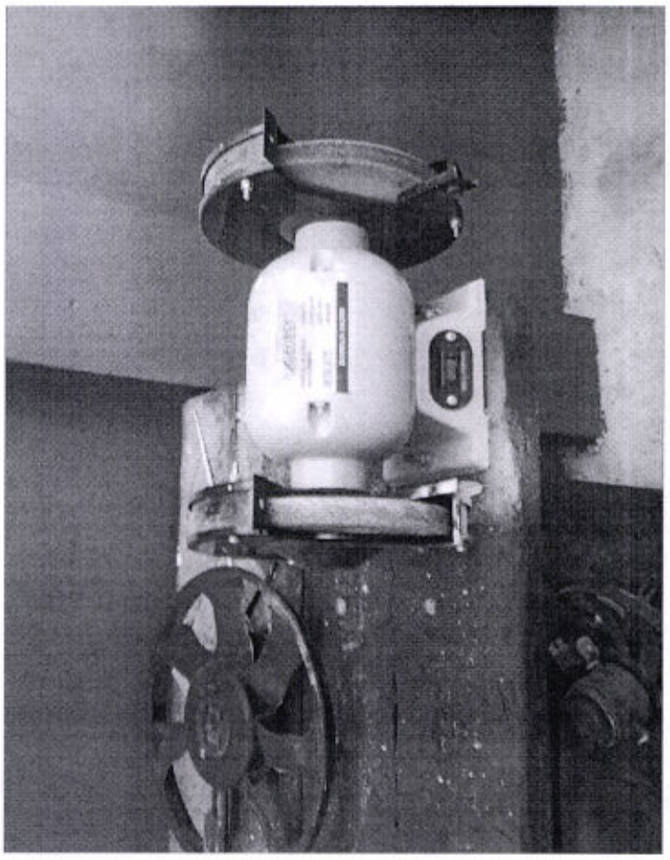

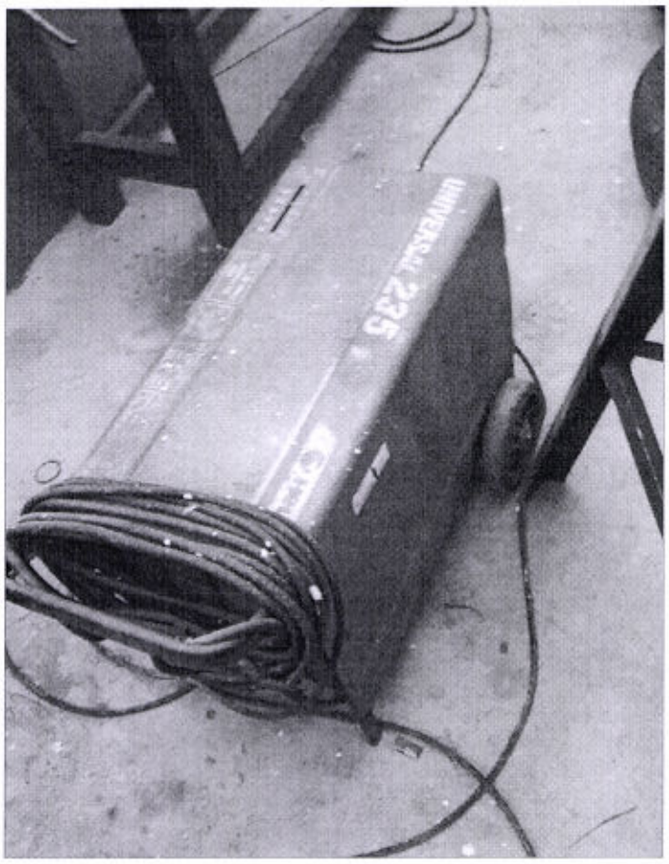
UNIVERSAL 235

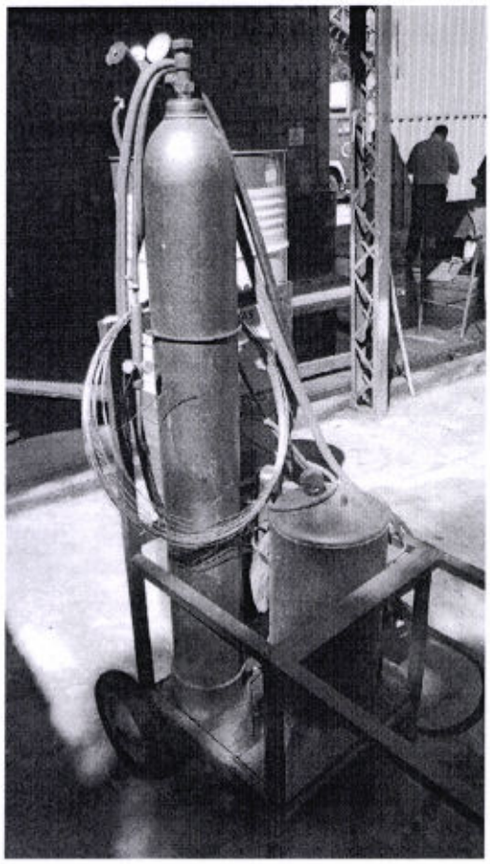

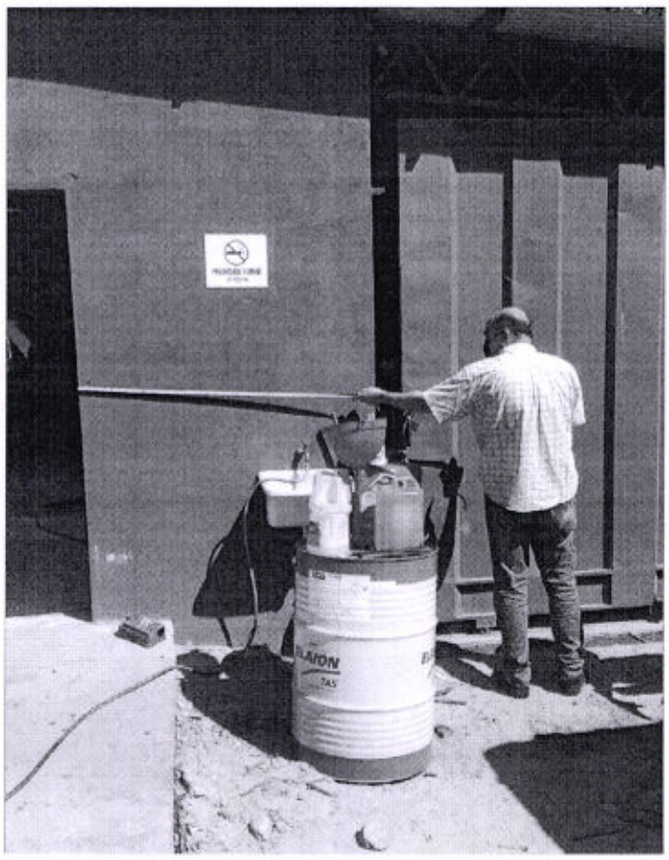

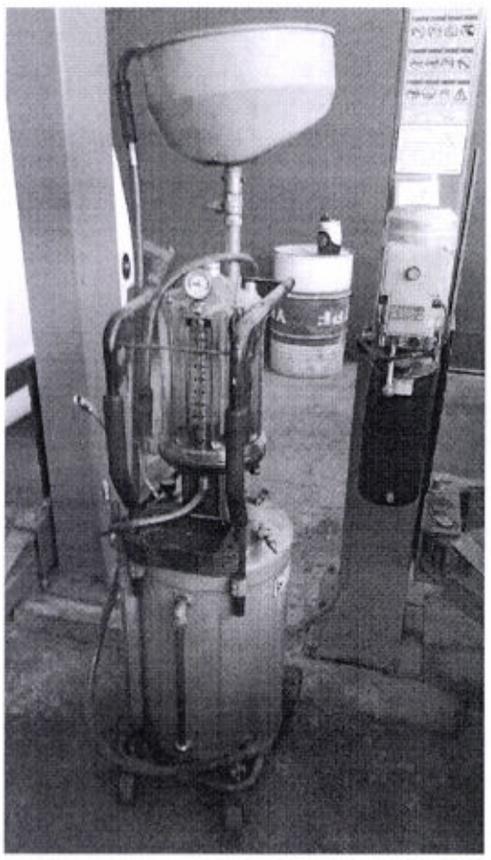

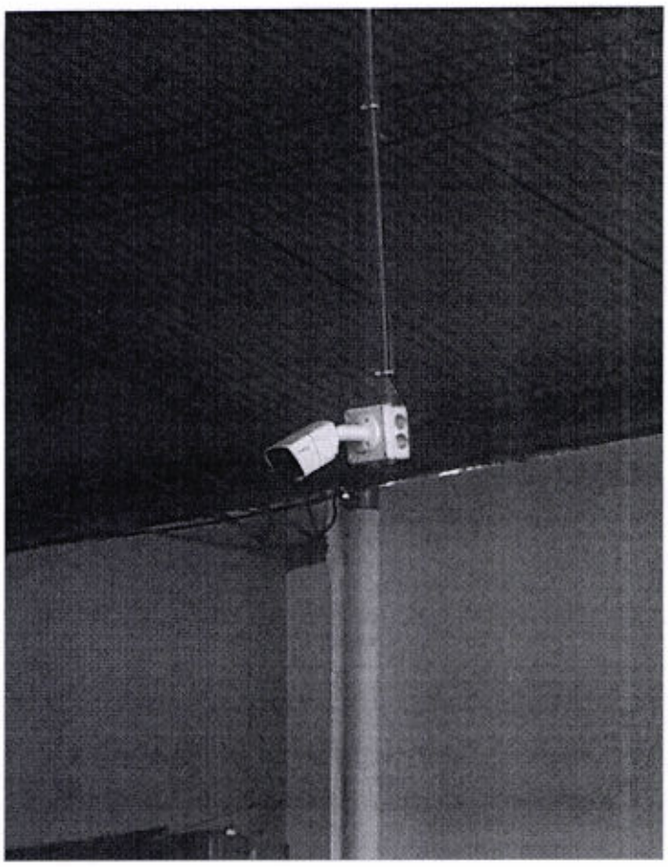

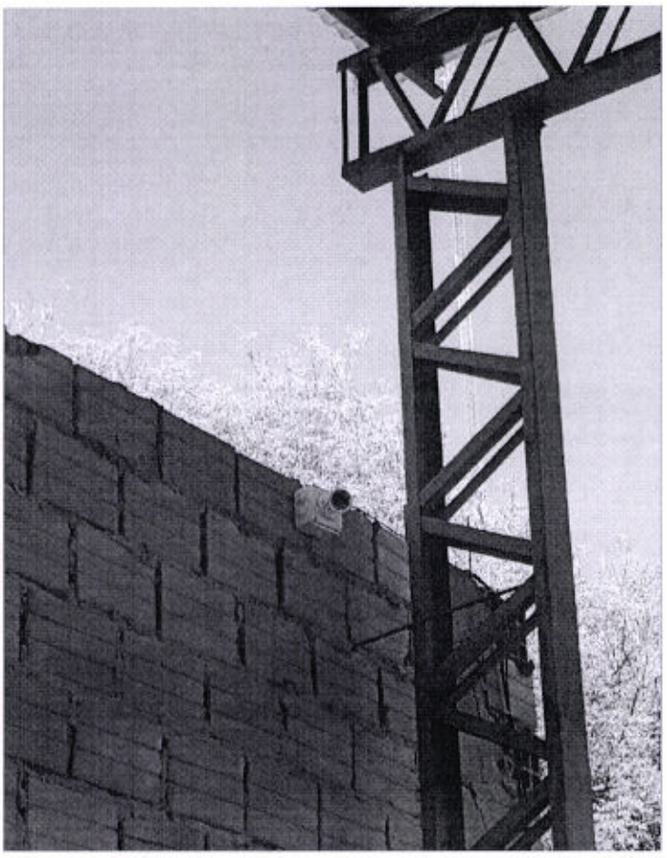

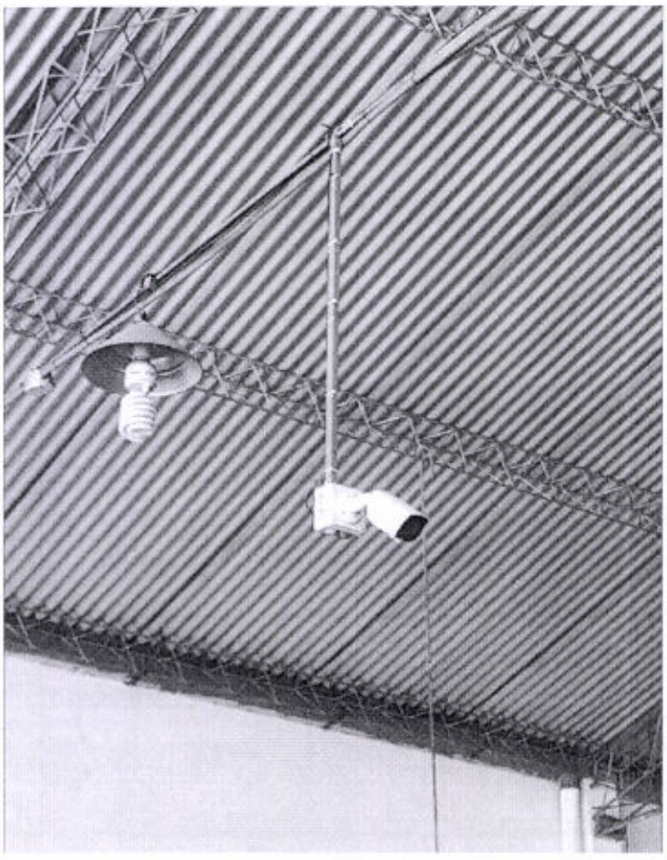

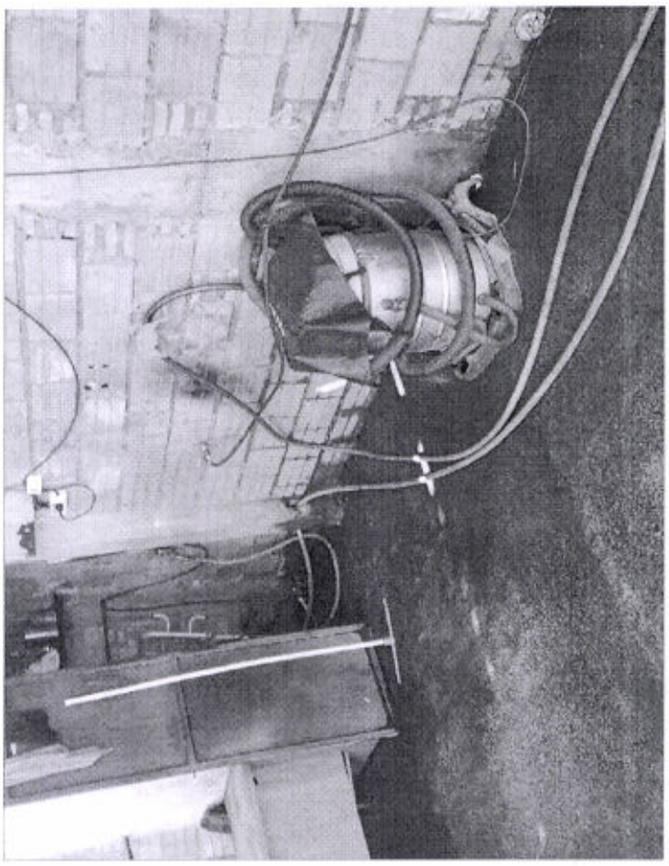

TOPTI

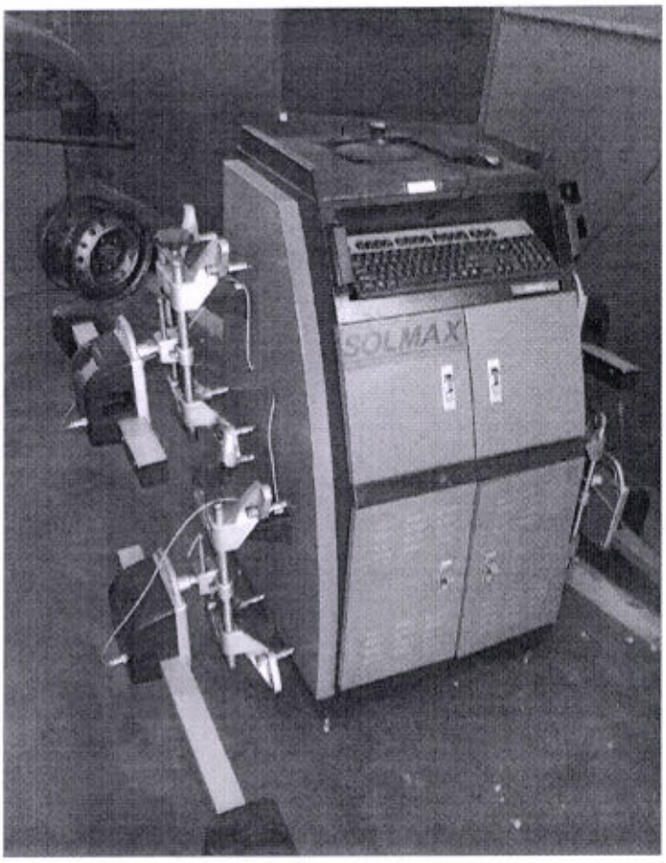
SOLMAX

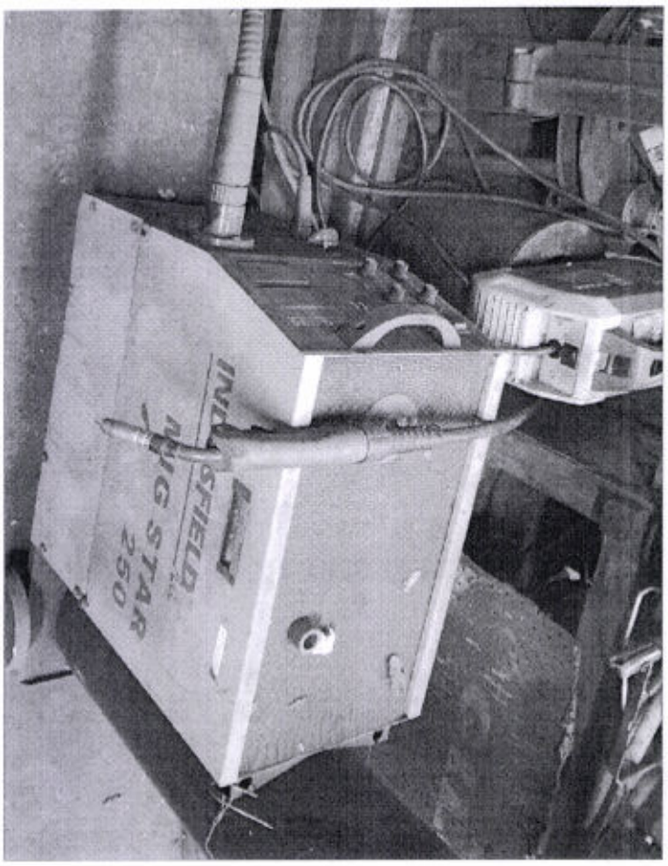
MIG STAR
250

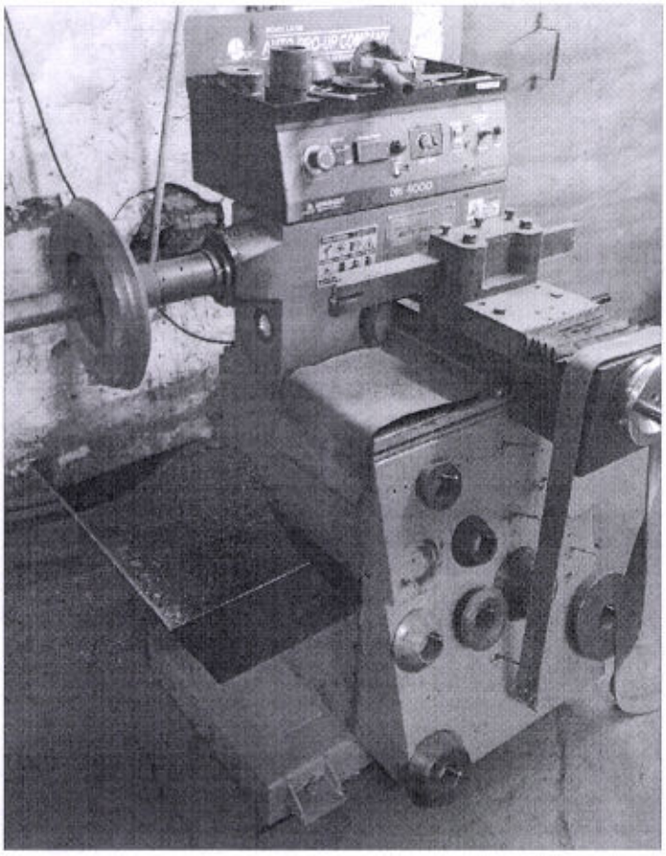

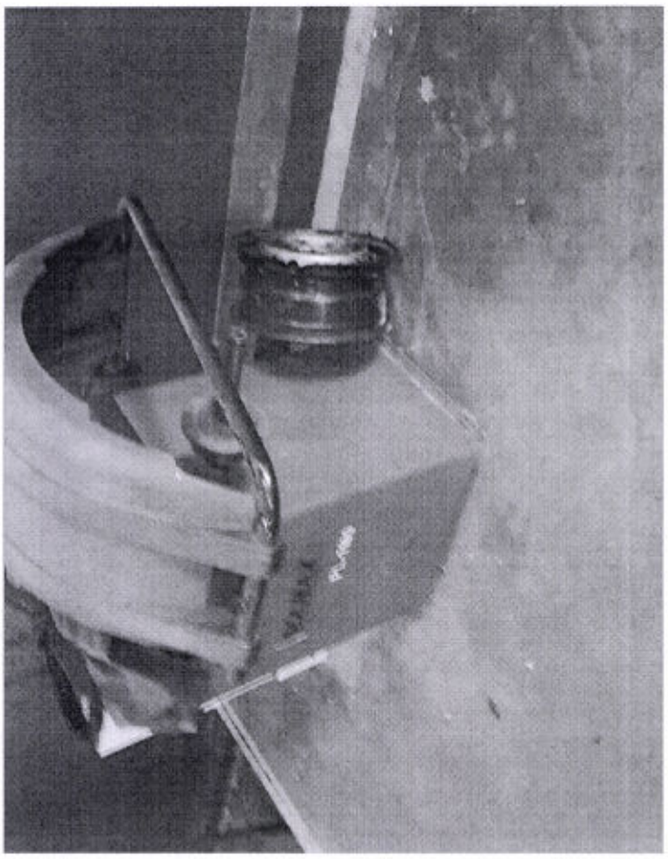

IPS
116

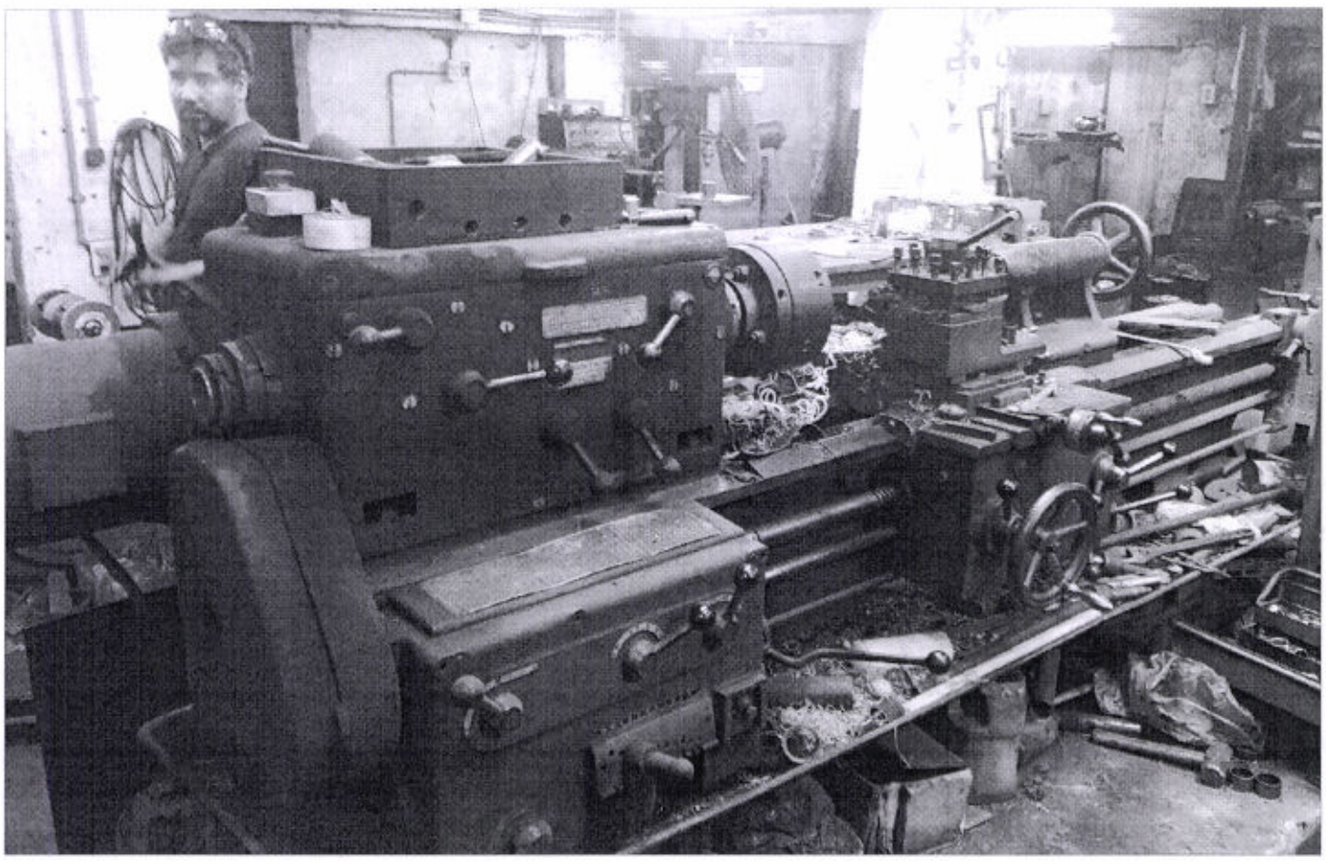

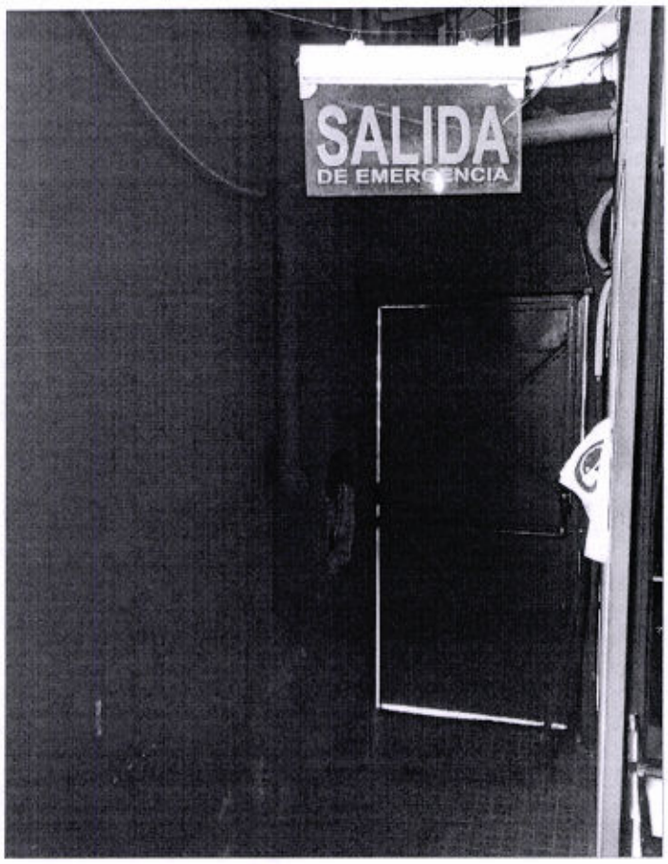
SALIDA
DE EMERGENCIA

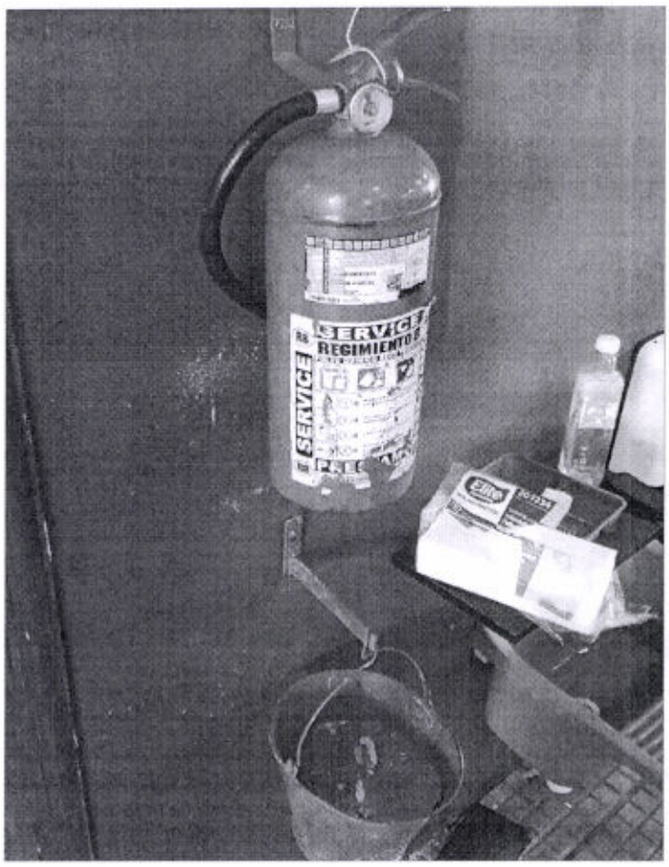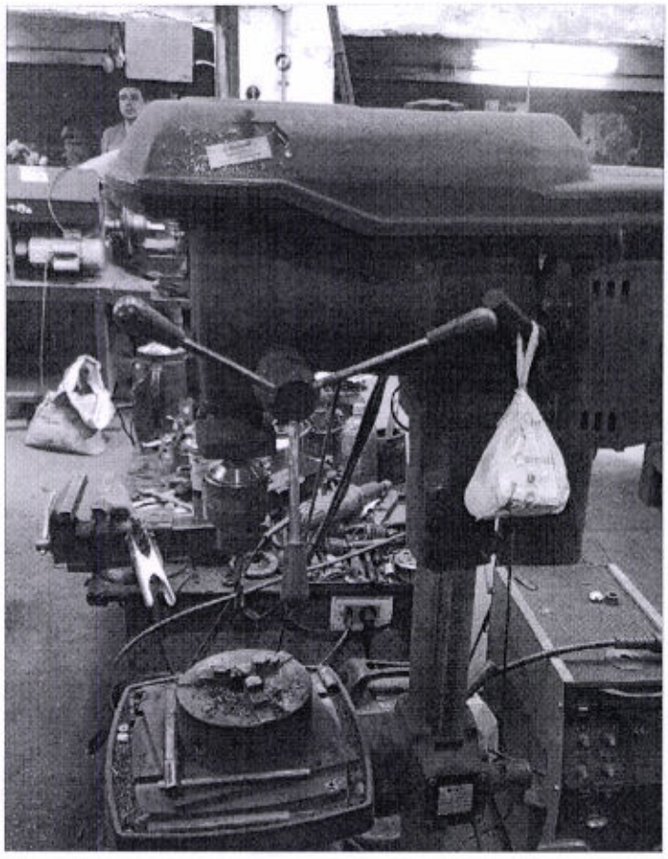
SERVICE
REGIMIENTO
SERVICE