ACTA DE APERTURA

LLAMADO A CONCURSO PARA "ADQUISICION DE CARTUCHOS DE TINTA Y TONER"

MODALIDAD: CONTRATACION DIRECTA CD Nº 02/2015

En la ciudad de Pilar, República del Paraguay, en el local del Rectorado de la Universidad Nacional de Pilar, sito en Mello Esq. Iturbe, a los nueve días del mes de marzo del año dos mil quince, siendo las nueve horas y diez minutos (09:10 horas), estando presentes el Lic. Isidro Ferriol, Coordinador de la UOC y el Sr. Edgar López, Auxiliar Administrativo de la Unidad Operativa de Contrataciones, de la Universidad Nacional de Pilar, para la recepción, en Acto Público, de las Ofertas Comerciales presentadas en el Llamado para el **"ADQUISICION DE CARTUCHOS DE TINTA Y TONER" – ID Nº 288.819**, realizado por la Unidad Operativa de Contrataciones de la Universidad Nacional de Pilar de conformidad con las especificaciones, referencias y requisitos establecidos en las invitaciones cursadas y remitidas a la Dirección Nacional de Contrataciones. ------

Se procede a la verificación y apertura de los sobres presentados por los Oferentes DATA SYSTEMS S.A.E.C.A., Master Soft Paraguay S.R.L. y la empresa Alternativa S.A, constatándose que han presentado sus ofertas comerciales en tiempo y forma de acuerdo a lo solicitado en el PBC del Llamado a Concurso. ----------

En el proceso de verificación de los documentos presentados por los oferentes, se observo lo siguiente: ----------

	Documentos - Anexo E	**DATA SYSTEMS S.A.E.C.A** RUC Nº 80013889-9	**MASTER SOFT S.R.L.** RUC Nº 80007525-0	**ALTERNATIVA S.A.** RUC Nº 80037264-6
	Constancia SIPE	Presenta SIPE Nº 1339528	Presenta SIPE Nº 1339357	Presenta SIPE Nº 1339520
a	El Formulario de oferta suscripto por el oferente	Presenta	Presenta	Presenta
b	Declaración Jurada de Mantenimiento de Oferta	Presenta	Presenta	Presenta
c	Declaración jurada de no hallarse comprendido en las prohibiciones o limitaciones para contratar establecidas en el **Artículo 40**	Presenta SIPE (activo)	Presenta SIPE (activo)	Presenta SIPE (activo)
d	Declaración jurada por la que el oferente garantiza que no se encuentra involucrado en prácticas que violen los derechos de los niños, aprobada por **Resolución Nº 941/10.**	Presenta SIPE (activo)	Presenta SIPE (activo)	Presenta SIPE (activo)
e	Fotocopia simple de su última declaración de IVA y/o del Impuesto a la Renta	Presenta SIPE (activo)	Presenta	Presenta SIPE (activo)
f	Fotocopia simple de la patente Municipal del Oferente.	Presenta SIPE (activo)	SIPE (activo)	SIPE (activo)
g	Fotocopia autenticada de los documentos que acrediten la	Presenta SIPE (activo)	Presenta SIPE (activo)	Presenta SIPE (activo)

	existencia legal de la persona jurídica tales como la Escritura Pública de Constitución y protocolización de los Estatutos Sociales. Los estatutos deberán estar inscriptos en la Sección Personas Jurídicas de la Dirección de Registros Públicos.*			
e	Autorización del Fabricante, Representante o Distribuidor en caso de que la empresa oferente no haya fabricado o elaborado el producto ofertado, sino sea importador y/o distribuidor de los bienes.	Presenta	Presenta	No Presenta

Seguidamente se procede a elaborar un ***Cuadro de Precios*** de las ofertas comerciales presentadas por los oferentes: ----------

EMPRESA	LOTE 1	LOTE 2	LOTE 3	Total
DATA SYSTEMS S.A.E.C.A	No Cotiza	No Cotiza	12.368.000	12.368.000
ALTERNATIVA S.A	No Cotiza	No Cotiza	13.840.000	13.840.000
MASTER SOFT S.R.L.	34.119.360	No Cotiza	No Cotiza	34.119.360

Se deja constancia de que se adjunta a la presente acta, la Planilla de Cotizaciones de monedas extranjeras, emitido por el BCP, para el día de la fecha.----------

La verificación de los documentos presentadas por los oferentes, se efectuara durante el proceso de evaluación, los documentos no sustanciales que no fueron presentados al momento de la apertura, se les solicitara conforme a lo descripto en el Pliego de Bases y Condiciones del Llamado.----------

Siendo las nueve horas y cincuenta minutos (09:50 horas) de la fecha, se da por terminado el Acto Público de Apertura de Sobres y se labra la presente acta en dos copias con un mismo tenor y efecto para los fines a que diera lugar.----------

Edgar López
Miembro - U.O.C

Lic. Isidro M. Ferriol
Coordinador - U.O.C.

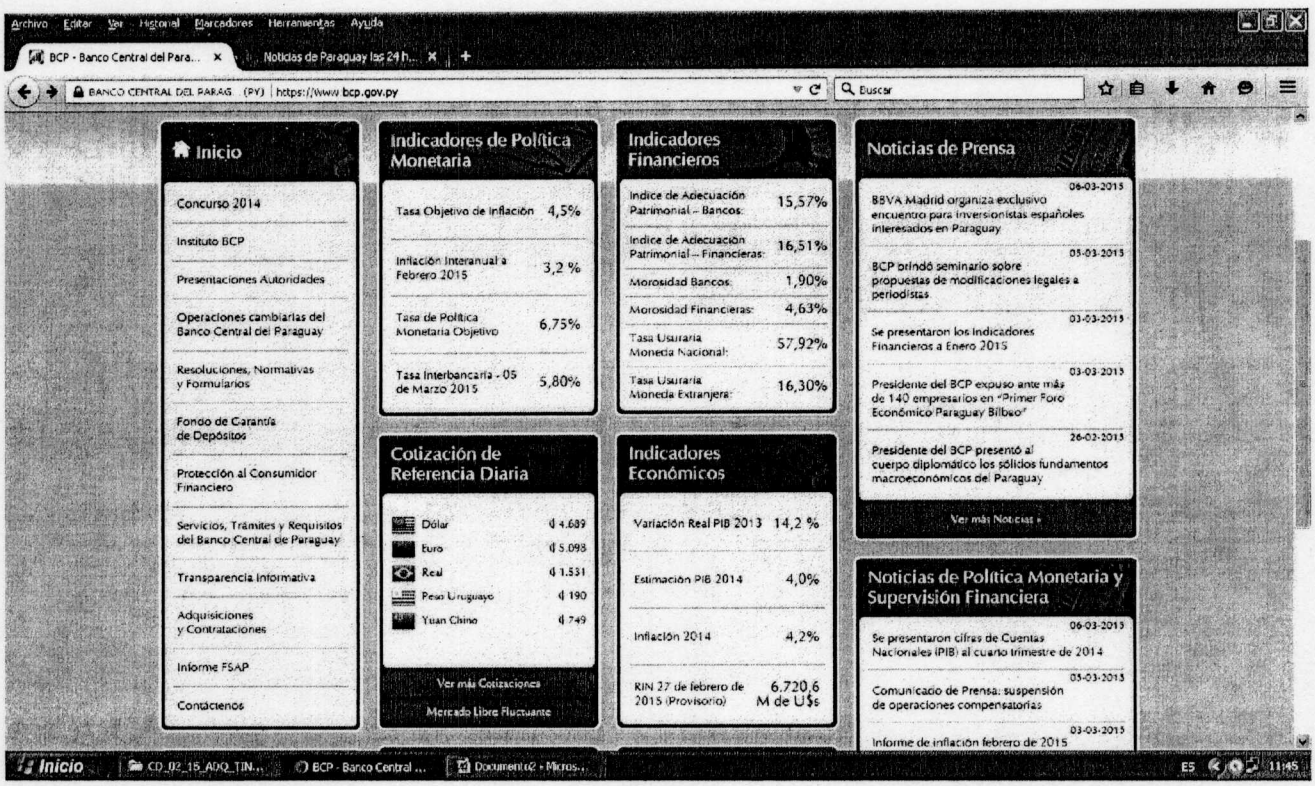

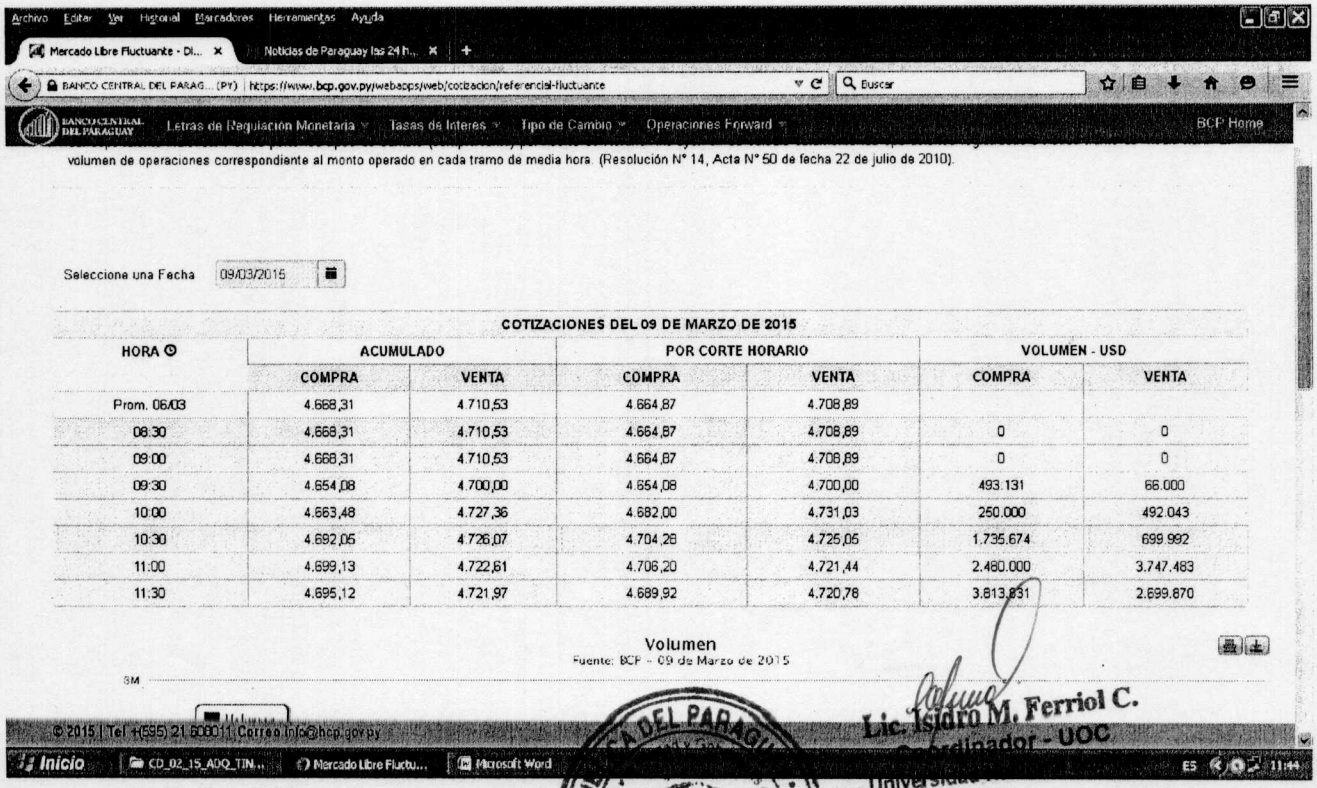

HORA	ACUMULADO		POR CORTE HORARIO		VOLUMEN - USD	
	COMPRA	VENTA	COMPRA	VENTA	COMPRA	VENTA
Prom. 06/03	4.668,31	4.710,53	4.664,87	4.708,89		
08:30	4.668,31	4.710,53	4.664,87	4.708,89	0	0
09:00	4.668,31	4.710,53	4.664,87	4.708,89	0	0
09:30	4.654,08	4.700,00	4.654,08	4.700,00	493.131	66.000
10:00	4.663,48	4.727,36	4.682,00	4.731,03	250.000	492.043
10:30	4.692,05	4.726,07	4.704,28	4.725,05	1.735.674	699.992
11:00	4.699,13	4.722,61	4.706,20	4.721,44	2.480.000	3.747.483
11:30	4.695,12	4.721,97	4.689,92	4.720,78	3.813.831	2.699.870

Lic. Isidro M. Ferriol C.
Coordinador - UOC
Universidad